# БЮЛЛЕТЕНЬ НОРМАТИВНЫХ ПРАВОВЫХ АКТОВ

## МУНИЦИПАЛЬНОГО ОБРАЗОВАНИЯ “МИРНЫЙ”

**26 декабря 2011 № 4 (4)**

# СОДЕРЖАНИЕ

**страница:**

1. Городской Совет депутатов Мирного четвертого созыва. Семьдесят вторая сессия. Решение от 1 декабря 2011 года № 256 «О внесении изменений в Комплексную программу социально-экономического развития ЗАТО Мирный Архангельской области на 2012-2015 годы, утверждённую решением городского Совета депутатов Мирного от 06.10.2011 № 242»..... 4

2. Городской Совет депутатов Мирного четвертого созыва. Семьдесят вторая сессия. Решение от 1 декабря 2011 года № 257 «О безвозмездной передаче имущества из муниципальной собственности в федеральную собственность»..... 13

3. Городской Совет депутатов Мирного четвертого созыва. Семьдесят третья сессия. Решение от 15 декабря 2011 года № 258 «О передаче имущества, находящегося в собственности муниципального образования «Мирный», в государственную собственность Архангельской области»..... 14

4. Городской Совет депутатов Мирного четвертого созыва. Семьдесят третья сессия. Решение от 15 декабря 2011 года № 259 «Об утверждении структуры администрации Мирного»..... 16

5. Городской Совет депутатов Мирного четвертого созыва. Семьдесят третья сессия. Решение от 15 декабря 2011 года № 260 «О внесении изменений в решение городского Совета от 25 марта 2009 года № 3»..... 17

6. Городской Совет депутатов Мирного четвертого созыва. Семьдесят четвертая сессия. Решение от 22 декабря 2011 года № 261 «О бюджете муниципального образования «Мирный» на 2012 год»..... 17

7. Городской Совет депутатов Мирного четвертого созыва. Семьдесят четвертая сессия. Решение от 22 декабря 2011 года № 262 «О внесении изменений в «Комплексную программу социально-экономического развития ЗАТО Мирный Архангельской области на 2009–2011 годы», утверждённую решением городского Совета депутатов Мирного от 11.02.2009 № 291»..... 43

8. Городской Совет депутатов Мирного четвертого созыва. Семьдесят четвертая сессия. Решение от 22 декабря 2011 года № 263 «О внесении изменений и дополнений в решение городского Совета от 22 декабря 2010 года № 183 «О бюджете муниципального образования «Мирный» на 2011 год»..... 45

9. Городской Совет депутатов Мирного четвертого созыва. Семьдесят четвертая сессия. Решение от 22 декабря 2011 года № 264 «О согласии на принятие здания детского сада из федеральной собственности в муниципальную собственность Мирного»..... 64

**«Бюллетень нормативных правовых актов муниципального образования «Мирный» -** официальное средство массовой информации муниципального образования «Мирный»
**Учредитель:** Городской Совет депутатов Мирного – представительный орган местного самоуправления Мирного.
**Редактор:** Храмцов Олег Владимирович. **Издатель:** ИП Горячева Оксана Ивановна.

Номер отпечатан в редакции газеты “Мир информации и рекламы” (ИП Горячева О.И.), 164170, Архангельская область, город Мирный, ул.Ленина, 55, ИНН 292500209617
Номер подписан в печать 23 декабря 2011 года в 17:00. Тираж: 100 экз. Заказ № 3

**Адрес редакции:** 164170, Архангельская область, город Мирный, ул.Неделина, 6А
**Адрес издателя:** 164170, Архангельская область, город Мирный, ул. Ленина, 55
Телефоны: (81834) 5-07-80, 5-60-30

**Издание распространяется бесплатно**

26 декабря 2011 № 4 (4)

**Бюллетень нормативных правовых актов муниципального образования «Мирный»**

# СОДЕРЖАНИЕ

**страница:**

10. Мирнинская Территориальная избирательная комиссия. Постановление от 9 декабря 2011 года № 16/59 «Об отказе в регистрации инициативной группы по проведению местного референдума»..... 65

11. Администрация Мирного. Постановление от 5 декабря 2011 года № 2589 «О внесении изменений в постановление администрации Мирного от 28.10.2011 № 2256 «О внесении изменений в примерное Положение о системе оплаты труда работников муниципальных учреждений здравоохранения, подведомственных муниципальному учреждению «Управление социальной политики и здравоохранения администрации Мирного»..... 66

12. Администрация Мирного. Постановление от 7 декабря 2011 года № 2611 «О внесении изменений в муниципальную долгосрочную целевую программу «Социальная поддержка отдельных категорий населения Мирного на 2011 - 2013 годы»..... 66

13. Администрация Мирного. Постановление от 8 декабря 2011 года № 2614 «О внесении изменений в муниципальную ведомственную целевую программу «Культура Мирного: традиции и развитие на 2011-2013 годы»..... 72

14. Администрация Мирного. Постановление от 8 декабря 2011 года № 2615 «О внесении изменений в муниципальную ведомственную целевую программу «Мирный спортивный на 2011 - 2013 годы»..... 75

15. Администрация Мирного. Постановление от 8 декабря 2011 года № 2616 «О внесении изменений в муниципальную ведомственную целевую программу «Мирный молодёжный на 2011 - 2013 годы»..... 77

16. Администрация Мирного. Постановление от 14 декабря 2011 г года № 2700 «Об установлении тарифов на услуги автомобильного транспорта, оказываемые муниципальным предприятием муниципального образования «Мирный» «Муниципал - сервис» муниципальным учреждениям, финансируемым за счет средств бюджета муниципального образования «Мирный»..... 80

17. Администрация Мирного. Постановление от 14 декабря 2011 года № 2708 «Об утверждении перечня муниципальных услуг муниципального образования «Мирный»..... 81

18. Администрация Мирного. Постановление от 14 декабря 2011 года № 2709 «Об утверждении перечня муниципальных услуг с элементами межведомственного взаимодействия муниципального образования «Мирный»..... 84

19. Администрация Мирного. Постановление от 16 декабря 2011 года № 2712 «О введении в действие операции «Праздник»..... 86

20. Администрация Мирного. Постановление от 21 декабря 2011 года № 2756 «Об утверждении методики расчета размера ущерба за вырубку (снос) зеленых насаждений на территории города Мирного»..... 87

21. Администрация Мирного. Постановление от 21 декабря 2011 года № 2776 «О признании утратившим силу постановления мэра Мирного от 29 апреля 2008 года № 543 «О закреплении территорий города Мирный в целях их благоустройства и содержания»..... 91

**Архангельская область**

**Муниципальное образование «Мирный»**

**Городской Совет депутатов Мирного**
**четвертого созыва**
**(внеочередная семьдесят вторая сессия)**

**Р Е Ш Е Н И Е**

от 1 декабря 2011 года № 256

**О внесении изменений в Комплексную программу социально-экономического развития ЗАТО Мирный Архангельской области на 2012-2015 годы, утверждённую решением городского Совета депутатов Мирного от 06.10.2011 № 242**

В целях эффективного использования межбюджетных трансфертов на развитие и поддержку социальной и инженерной инфраструктуры, выделяемых для бюджета ЗАТО Мирный, в связи с изменением показателей федерального бюджета на 2012 год и плановый период 2013–2014 годов, в соответствии с подпунктом 8 пункта 1 статьи 8 и подпунктом 4 пункта 3 статьи 25 Устава муниципального образования «Мирный» городской Совет депутатов Мирного

**Р Е Ш И Л:**

1. Внести в Комплексную программу социально-экономического развития ЗАТО Мирный Архангельской области на 2012-2015 годы, утвержденную решением городского Совета депутатов Мирного от 06.10.2011 № 242 (далее – Программа), следующие изменения:

1.1. Содержание Программы изложить в следующей редакции:

| «№ п/п | Содержание | стр. |
|---|---|---|
| | **Паспорт Комплексной программы социально-экономического развития ЗАТО Мирный Архангельской области на 2012–2015 годы** | 4 |



| | | |
|---|---|---|
| **Раздел 1.** | **Социально-экономическое положение и основные направления развития ЗАТО Мирный Архангельской области** | 7 |
| 1.1. | Социально-экономическое положение ЗАТО Мирный Архангельской области | 7 |
| 1.1.1. | Общая характеристика ЗАТО Мирный | 7 |
| 1.1.2. | Анализ социально-экономического положения ЗАТО Мирный | 8 |
| 1.2. | Основные проблемы социально-экономического развития ЗАТО Мирный | 11 |
| **Раздел 2.** | **Цели, задачи, сроки и этапы реализации Программы, целевые индикаторы и показатели.** | 11 |
| **Раздел 3.** | **Система программных мероприятий.** | 12 |
| 3.1. | Капитальное строительство объектов социальной и инженерной инфраструктуры ЗАТО Мирный Архангельской области за счет средств, выделяемых из федерального бюджета по федеральной целевой программе «Развитие российских космодромов на 2006–2015 годы» в 2012–2015 годах | 12 |
| 3.1.1. | Перечень объектов капитального строительства социальной и инженерной инфраструктуры, финансируемых за счет средств, выделяемых из федерального бюджета по федеральной целевой программе «Развитие российских космодромов на 2006–2015 годы» на 2012-2015 годы (государственный заказчик – Минрегион России) | 12 |
| 3.1.2. | Обоснование необходимости проведения капитального строительства объектов социальной и инженерной инфраструктуры ЗАТО Мирный Архангельской области за счет средств, выделяемых из федерального бюджета по федеральной целевой программе «Развитие российских космодромов на 2006–2015 годы» в 2012–2015 годах | 15 |
| 3.2. | Прочие расходы, финансируемые за счет средств, выделяемых из федерального бюджета в 2012–2015 годах по федеральной целевой программе «Развития российских космодромов на 2006–2015 годы» | 34 |
| 3.2.1. | Перечень мероприятий по прочим расходам | 34 |
| 3.2.2. | Обоснование необходимости проведения прочих расходов за счет средств, выделяемых из федерального бюджета по федеральной целевой программе «Развитие российских космодромов на 2006–2015 годы» | 35 |
| 3.3. | Обоснование и финансовое обеспечение софинансирования расходных обязательств на реализацию мероприятий федеральной целевой программы «Развитие российских космодромов на 2006–2015 годы» по разделу ЗАТО Мирный Архангельской области в 2012–2015 годах | 36 |
| 3.3.1. | Обоснование софинансирования расходных обязательств на реализацию мероприятий федеральной целевой программы «Развитие российских космодромов на 2006–2015 годы» по разделу ЗАТО Мирный Архангельской области в 2012–2015 годах | 36 |
| 3.3.2. | Финансовое обеспечение софинансирования расходных обязательств на реализацию мероприятий федеральной целевой программы «Развитие российских космодромов на 2006–2015 годы» в 2012 году | 38 |
| 3.3.3. | Финансовое обеспечение софинансирования расходных обязательств на реализацию мероприятий федеральной целевой программы «Развитие российских космодромов на 2006–2015 годы» в 2013 году | 39 |
| 3.3.4. | Финансовое обеспечение софинансирования расходных обязательств на реализацию мероприятий федеральной целевой программы «Развитие российских космодромов на 2006–2015 годы» в 2014 году | 40 |

| 3 | | |
|---|---|---|
| 3.3.5. | Финансовое обеспечение софинансирования расходных обязательств на реализацию мероприятий федеральной целевой программы «Развитие российских космодромов на 2006–2015 годы» в 2015 году | 41 |
| 3.4. | Развитие и поддержка социальной и инженерной инфраструктуры ЗАТО Мирный Архангельской области за счет межбюджетных трансфертов, передаваемых бюджету ЗАТО Мирный на развитие и поддержку социальной и инженерной инфраструктуры закрытых административно-территориальных образований из федерального бюджета в 2012–2015 годах | 43 |
| 3.4.1. | Обоснование необходимости проведения проектно-изыскательских работ за счет межбюджетных трансфертов, передаваемых бюджету ЗАТО Мирный на развитие и поддержку социальной и инженерной инфраструктуры закрытых административно-территориальных образований из федерального бюджета | 43 |
| 3.4.2. | Обоснование необходимости проведения капитального ремонта объектов за счет межбюджетных трансфертов, передаваемых бюджету ЗАТО Мирный на развитие и поддержку социальной и инженерной инфраструктуры закрытых административно-территориальных образований из федерального бюджета | 44 |
| 3.4.3. | Обоснование необходимости приобретения основных средств стоимостью 1000 рублей за счет межбюджетных трансфертов, передаваемых бюджету ЗАТО Мирный на развитие и поддержку социальной и инженерной инфраструктуры закрытых административно-территориальных образований из федерального бюджета | 47 |
| 3.4.4. | Потребность в средствах для финансирования расходов за счет межбюджетных трансфертов, передаваемых бюджету ЗАТО Мирный на развитие и поддержку социальной и инженерной инфраструктуры закрытых административно-территориальных образований из федерального бюджета в 2012–2015 годах | 50 |
| 3.5. | Развитие социальной инфраструктуры города за счет внебюджетных источников | 53 |
| **Раздел 4.** | **Механизм и контроль за реализацией Программы** | 54 |
| **Раздел 5.** | **Ресурсное обеспечение Программы** | 54 |
| **Раздел 6.** | **Оценка эффективности реализации Программы** | 55». |


1.2. Паспорт Программы изложить в следующей редакции:

**«Паспорт**
**Комплексной программы социально-экономического развития**
**ЗАТО Мирный Архангельской области**
**на 2012–2015 годы**

| 4 | |
|---|---|
| | Постановление Правительства Российской Федерации от 18 апреля 2005 г. № 232 «Об утверждении правил компенсации дополнительных расходов и (или) потерь бюджетов закрытых административно-территориальных образований, связанных с особым режимом безопасного функционирования».<br>Распоряжение Правительства Российской Федерации от 19 декабря 2007 г. № 1852-р «О внесении изменений в федеральную целевую программу «Развитие российских космодромов на 2006- 2015 годы».<br>Предложения администрации Мирного по внесению изменений в федеральную целевую программу «Развитие российских космодромов на 2006-2015 годы», направленные в министерства и ведомства.<br>Распоряжение главы администрации Мирного от 30 июня 2010 г. № 178 «О создании рабочей группы по разработке Комплексной программы социально-экономического развития ЗАТО Мирный Архангельской области на 2012-2015 годы. |
| Заказчик Программы | Администрация Мирного |
| Основные разработчики Программы | Администрация Мирного.<br>Рабочая группа по разработке Программы, утвержденная распоряжением главы администрации Мирного от 30 июня 2010 г. № 178 «О создании рабочей группы по разработке Комплексной программы социально-экономического развития ЗАТО Мирный Архангельской области на 2012-2015 годы». |
| Цель Программы | Последовательное решение задач по дальнейшему развитию качественной среды жизнеобеспечения как совокупности благоприятных условий для жизни военнослужащих, членов их семей и гражданского населения на территории города Мирного. |
| Основные задачи Программы | 1. Развитие социальной и инженерной инфраструктуры 1-го Государственного испытательного космодрома МО РФ (далее – космодром «Плесецк») и ЗАТО Мирный.<br>2. Обеспечение жильем военнослужащих, членов их семей и гражданского населения.<br>3. Бесперебойное обеспечение военнослужащих, членов их семей и гражданского населения города Мирного услугами жилищно-коммунального хозяйства.<br>4. Развитие массовой физической культуры и спорта.<br>5. Развитие транспортных возможностей жителей ЗАТО Мирный.<br>6. Создание необходимого количества мест в дошкольных учреждениях города.<br>7. Улучшение материально-технической базы муниципальных объектов коммунальной и инженерной инфраструктуры, здравоохранения, образования, культуры, физической культуры и массового спорта.<br>8. Укрепление безопасности и правопорядка, защита территории.<br>9. Развитие малого и среднего предпринимательства. |
| Целевые индикаторы и показатели Программы | Содержатся в федеральной целевой программе «Развитие российских космодромов на 2006-2015 годы». |
| Сроки и этапы реализации Программы | 2012–2015 годы.<br>Программа реализуется в один этап. |

| | |
|---|---|
| Наименование Программы | Комплексная программа социально-экономического развития ЗАТО Мирный Архангельской области на 2012-2015 годы |
| Основание для разработки Программы | Федеральный закон от 06 октября 2003 г. № 131-ФЗ «Об общих принципах организации местного самоуправления в Российской Федерации».<br>Закон Российской Федерации от 14 июля 1992 г. № 3297-1 «О закрытом административно-территориальном образовании». |

| 5 | |
|---|---|
| Перечень основных мероприятий Программы | 1. Капитальное строительство объектов социальной и инженерной инфраструктуры города Мирного Архангельской области.<br>2. Развитие инфраструктуры города Мирного. |
| Исполнители Программы | Отраслевые (функциональные) органы администрации Мирного, индивидуальные предприниматели города. |
| Объемы и источники финансирования Программы | Общая сумма финансовых затрат для реализации мероприятий Программы составит:<br><br>2012–2015 годы (млн. руб.)<br><br>Всего – 11 696,1<br><br>*в том числе:*<br>Средства федерального бюджета – 10904,0<br>Межбюджетные трансферты ЗАТО Мирный – 143,2<br>Средства областного бюджета – 286,8<br>Средства местного бюджета – 287,1<br>Внебюджетные средства – 75,0<br><br>*в том числе по годам:*<br><br>2012 год<br><br>Всего – 1 759,7<br>*в том числе:*<br>Средства федерального бюджета – 1578,3<br>Межбюджетные трансферты ЗАТО Мирный – 35,8<br>Средства областного бюджета – 41,5<br>Средства местного бюджета – 41,6<br>Внебюджетные средства – 62,5<br><br>2013 год<br><br>Всего – 1 100,9<br>*в том числе:*<br>Средства федерального бюджета – 1000,0<br>Межбюджетные трансферты ЗАТО Мирный – 35,8<br>Средства областного бюджета – 26,3<br>Средства местного бюджета – 26,3<br>Внебюджетные средства – 12,5<br><br>2014 год<br><br>Всего – 3 116,1 |

| 6 | |
|---|---|
| | *в том числе:*<br>Средства федерального бюджета – 2926,3<br>Межбюджетные трансферты ЗАТО Мирный – 35,8<br>Средства областного бюджета – 76,9<br>Средства местного бюджета – 77,1<br>Внебюджетные средства – 0<br><br>2015 год<br><br>Всего – 5 719,4<br>*в том числе:*<br>Средства федерального бюджета – 5399,4<br>Межбюджетные трансферты ЗАТО Мирный – 35,8<br>Средства областного бюджета – 142,1<br>Средства местного бюджета – 142,1<br>Внебюджетные средства – 0 |
| Система организации контроля за реализацией Программы | Контроль за ходом реализации Комплексной программы социально-экономического развития ЗАТО Мирный Архангельской области на 2012-2015 годы осуществляют городской Совет депутатов Мирного, администрация Мирного, контрольно-ревизионный отдел в соответствии с Положением «О контрольной комиссии муниципального образования «Мирный», утвержденным решением городского Совета депутатов Мирного от 16 декабря 2009 года № 77 |
| Ожидаемые результаты реализации Программы | Главный интегральный эффект состоит в повышении качества жизни населения города, обеспечении условий труда и отдыха, социальной обеспеченности и гарантий, охраны правопорядка и соблюдения прав личности.». |

1.3. В подпункте 3.1.2 пункта 3.1 раздела 3 исключить объект:

***«Реконструкция системы электроснабжения города Развитие 2-го микрорайона».***

1.4. Подпункт 3.1.3 пункта 3.1 раздела 3 Программы исключить.

1.5. Пункт 3.4 раздела 3 Программы изложить в следующей редакции:

***«3.4. Развитие и поддержка социальной и инженерной инфраструктуры ЗАТО Мирный Архангельской области за счет межбюджетных трансфертов, передаваемых бюджету ЗАТО Мирный на развитие и поддержку социальной и инженерной инфраструктуры закрытых административно-территориальных образований из федерального бюджета в 2012–2015 годах.***

***3.4.1. Обоснование необходимости проведения проектно-изыскательских работ за счет межбюджетных трансфертов, передаваемых бюджету ЗАТО Мирный на развитие и поддержку социальной и инженерной инфраструктуры закрытых административно-территориальных образований из федерального бюджета.***

Федеральной целевой программой «Развитие российских космодромов на 2006 - 2015 годы» объемы финансирования мероприятий не предусматривают средства для проведения проектно-изыскательских работ. Без наличия проектов, сметной и рабочей документации строительство и реконструкция объектов, включенных в федеральную

целевую программу «Развитие российских космодромов на 2006–2015 годы», невозможно.

Для успешной реализации мероприятий федеральной целевой программой «Развитие российских космодромов на 2006–2015 годы» по разделу ЗАТО Мирный в рамках Программы в 2014-2015 годах необходимо предусмотреть в 2012–2014 годах средства в объеме 49541,7 рублей для проведения проектно-изыскательских работ и оплате работ по корректировке и привязке к месту строительства, имеющейся проектной документации по объектам.

Проектно-сметная документация необходима по следующим объектам:

- реконструкция городского полигона твердых бытовых и промышленных отходов;
- строительство боксов для спецтехники коммунальных служб;
- реконструкция учреждений дошкольного образования;
- реконструкция учреждений школьного образования;
- реконструкция детской школы искусств;
- строительство одного дворового министадиона;
- реконструкция городской бани;
- строительство здания центральной городской библиотеки.

Необходима корректировка и привязка к месту строительства имеющейся проектной документации по следующим объектам:

- строительство 110-квартирного жилого дома в микрорайоне №2 с корректировкой и привязкой к проекту повторного применения;
- строительство детского сада на 280 мест в микрорайоне №2 с корректировкой и привязкой к проекту повторного применения.

***3.4.2. Обоснование необходимости проведения капитального ремонта объектов за счет межбюджетных трансфертов, передаваемых бюджету ЗАТО Мирный на развитие и поддержку социальной и инженерной инфраструктуры закрытых административно-территориальных образований из федерального бюджета.***

***Комплексный капитальный ремонт девятиэтажного жилого дома по ул. Мира, 3 города Мирный***

Жилой дом № 3 по ул. Мира введен в эксплуатацию в 1976 году, капитальный ремонт не проводился. Обследование строительных конструкций девятиэтажного жилого дома признало состояние фундаментов, отмостков, стенок и плит перекрытия, наружных и внутренних стен, балконных плит, перемычек проемов недопустимым, общий вывод технического обследования: здание в целом находится в недопустимом состоянии.

Необходимы восстановительные работы по усилению, ремонту и замене конструкций. В целях сохранения жилищного фонда и обеспечения благоприятных условий для проживания необходимо провести комплексный капитальный ремонт жилого дома по ул. Мира, 3.

***Комплексный капитальный ремонт двухэтажных жилых домов по ул. Пушкина, 5, 9 города Мирный***

В городе 15 двухэтажных кирпичных жилых дома введены в эксплуатацию в период с 1959 по 1962 год и с 2001 года находятся в муниципальной собственности. По результатам обследования состояние некоторых несущих конструкций неудовлетворительное:

- наружные и внутренние кирпичные стены, отмостки, лестничные площадки и марши оценены как ограниченно работоспособные;



- внутренние деревянные перегородки, междуэтажное перекрытие, чердачное перекрытие, несущие конструкции крыши, вентиляционные каналы, окна, двери - неработоспособные;
- полы – аварийные.

7 двухэтажных кирпичных жилых дома уже отремонтировано. В целях сохранения жилищного фонда и обеспечения благоприятных условий для проживания необходимо в первую очередь выполнить комплексный капитальный ремонт двухэтажных жилых домов по ул. Пушкина, 5, 9.

В период с 2009 по 2010 годы выполнены проектно-изыскательские работы, разработана проектно-сметная документация, получены положительные заключения государственной экспертизы.

***Комплексный капитальный ремонт двухэтажных жилых домов по ул. Мира, 4, ул. Овчинникова, 4 города Мирный***

В городе 15 двухэтажных кирпичных жилых дома введены в эксплуатацию в период с 1959 по 1962 год и с 2001 года находятся в муниципальной собственности. По результатам обследования состояние некоторых несущих конструкций неудовлетворительное:

- наружные и внутренние кирпичные стены, отмостки, лестничные площадки и марши оценены как ограниченно работоспособные;
- внутренние деревянные перегородки, междуэтажное перекрытие, чердачное перекрытие, несущие конструкции крыши вентиляционные каналы, окна, двери - неработоспособные;
- полы – аварийные.

7 двухэтажных кирпичных жилых дома уже отремонтировано. В целях сохранения жилищного фонда и обеспечения благоприятных условий для проживания необходимо в первую очередь выполнить комплексный капитальный ремонт двухэтажных жилых домов по ул. Мира, 4, ул. Овчинникова, 4.

В период с 2009 по 2010 годы выполнены проектно-изыскательские работы, разработана проектно-сметная документация, получены положительные заключения государственной экспертизы.

***Капитальный ремонт пищеблока МБДОУ ЦРР №2***

Облицовка поверхности стен из керамической глазурованной плитки имеет множественные сколы, частично отсутствует. Штукатурный раствор, применяемый при облицовке поверхности стен керамической глазурованной плиткой отслаивается от поверхности стен, происходит частичное вспучивание полотна облицовки. Клеевая окраска стен и потолков пришла в негодность, отслаивается, русты требуют ремонта. Вентиляционная система физически изношена и требует замены. (Предписание Федеральной службы по надзору в сфере защиты **прав потребителей и благополучия человека 03.05.2007 г.)**.

***Капитальный ремонт туалетных и умывальных комнат МБДОУ ЦРР №2***

Капитальный ремонт туалетов и умывальных комнат со времени ввода в эксплуатацию (1984г.) здания детского сада не проводился. Облицовка поверхности стен из керамической глазурованной плитки имеет множественные сколы, частично отсутствует. Штукатурный раствор, применяемый при облицовке поверхности стен керамической глазурованной плиткой отслаивается от поверхности стен, происходит частичное вспучивание полотна облицовки. Покрытие полов из керамических плиток в

обследуемых помещениях в неудовлетворительном состоянии, керамические плитки имеют трещины, сколы. Клеевая окраска стен и потолков пришла в негодность, отслаивается, русты требуют ремонта. (Предписание Федеральной службы по надзору в сфере защиты прав потребителей и благополучия человека от 03.05.2007).

***Капитальный ремонт пищеблока МКДОУ №4***

На пищеблоке МКДОУ №4 облицовка стен из керамической плитки потрескалась и находится в неудовлетворительном состоянии. На потолке и стенах краска местами отслоилась, потрескалась. Пол бетонированный имеет трещины, что является нарушением п.5.1. и п.5.5 СанПиН 2.4.1.2660-10 «Санитарно-эпидемиологические требования к устройству, содержанию и организации режима работы в дошкольных организациях». Система вентиляции пищеблока находится в неудовлетворительном состоянии, физически изношена, выработала свой ресурс (Предписание Роспотребнадзора от 29.10.2010).

***Капитальный ремонт медицинского блока МКДОУ №4***

В медицинском кабинете МКДОУ №4 покрытие из линолеума протёрлось, имеются многочисленные трещины и разрывы, что создаёт опасность травмирования детей. Масляная краска отслаивается от поверхности стен, что является нарушением п.5.1. и п.5.5 СанПиН 2.4.1.2660-10 «Санитарно-эпидемиологические требования к устройству, содержанию и организации режима работы в дошкольных организациях». На поверхности потолков следы протечек. Клеевая поверхность потолков пришла в негодность. Требуется частичное изменение строительных конструкций. (Предписание Роспотребнадзора от 29.10.2010).

***Капитальный ремонт МКДОУ ЦРР №5***

Здание МКДОУ ЦРР-ДС № 5 «Теремок» сдано в эксплуатацию в 1964 году. В течение всего этого периода капитальный ремонт здания не проводился. На основании акта технического осмотра здания, сделан вывод о необходимости капитального ремонта цоколя, отмостков и крылец, которые от времени рассыпались и представляют опасность для жизни и здоровья воспитанников и сотрудников.

***Капитальный ремонт пищеблока МКДОУ №6***

Капитальный ремонт пищеблока и кладовых не проводился с момента функционирования детского сада. Кафель на стенах местами отсутствует. Стена с кафелем напротив электрических плит отошла от основания, в любой момент может упасть. Краска на стенах и потолке потрескалась, штукатурка осыпается.

Оконные проемы имеют физический износ, рамы не раскручиваются, рассыпаются при попытке открыть окно. Перекрытия и основания оконных рам сгнили. Оконные откосы в разрушенном состоянии. Трубы водоснабжения и канализации прогнили, не менялись с момента открытия детского сада, в связи с чем возникают постоянные засоры, неприятный запах. Половая плитка местами отсутствует, канализационные сливы в аварийном состоянии. Двери и дверные проемы рассохлись, перекошены.

***Капитальный ремонт веранд МКДОУ №8***

В соответствии с предписанием Госпожнадзора № 25/18/2 от 17.08.2009 необходимо освободить пути эвакуации МКДОУ №8, на которых хранятся постельные принадлежности. В целях выполнения предписания и увеличения полезной площади



МКДОУ №8 необходимо переоборудование прогулочных веранд, расположенных в здании малого корпуса учреждения, в спальные комнаты.

***Капитальный ремонт спортивного зала МКОУ СОШ №3***

**Стены:**

- покрытие стен частично разрушено;
- отслоение лакокрасочного покрытия;
- отдельные участки кирпичных стен имеют глубокие трещины;
- стены облицованы фанерой, что противоречит пожарной безопасности (предписание Госпожнадзора от 23 ноября 2010 г. – устранить до 01.12.2011).

**Полы:**

- дощатое покрытие в спортивном зале №1 не ремонтировалось с момента постройки (1968 г.);
- лаги и концы досок прогнили.

**Отмостки:**

- многочисленные трещины, сколы бетонного покрытия, отхождение покрытия от здания.

**Отопление:**

- радиаторы отопления подвержены значительной коррозии, подтеки на поверхности радиаторов;
- трубы подачи горячей воды имеют следы протечек.

**Освещение:**

- проводка в помещении здания спортзала морально устарела и требует полной замены;
- светильники установлены на покрытии (фанера) не соответствующие ППБ 01-03;
- рассеиватели светильников находятся в аварийном состоянии из-за перепадов температур (на стеклах трещины, сколы).

**Окна:**

- оконные деревянные рамы сгнили;
- повреждения деревянных оконных досок, нарушение их окрасочного покрытия.

**Потолок:**

- потолки облицованы фанерой, на которых установлены светильники, что противоречит пожарной безопасности (предписание Госпожнадзора от 23 ноября 2010 г. – устранить до 01.12.2011).

***Капитальный ремонт спортивного зала МКОУ СОШ №4***

Требуется отделка потолков и стен, герметизация мест крепления направляющих реек осветительных приборов, замена деревянных оконных блоков, замена вентиляционной системы, замена дверных проемов и реконструкция подсобных помещений (раздевалки, помещений для хранения инвентаря, тренажерный зал и т.д.), замена полового покрытия и системы освещения в соответствии с требованиями, предъявляемыми к спортивным залам.

***Капитальный ремонт пищеблока МКОУ СОШ №12***

Помещение пищеблока начальной школы находится в здании учебных мастерских, которые были введены в эксплуатацию 30.08.1958. Водопровод, канализация, система теплоснабжения и вентиляция капитально не ремонтировались. Оптимальный срок эксплуатации согласно СНиПам 20 лет.

Лаги, половое покрытие из досок местами сгнили, есть провисание от 5 до 7 см.

Потолком пищеблока является бетонное перекрытие (крыша). Из швов перекрытия выпадает штукатурка, стены потрескались, оборудование устарело.

Приготовление горячих завтраков и обедов в полном объеме не возможно, как по техническим причинам, так и по несоответствию требованиям СанПиНа.

***Замена входных дверей в группах МКДОУ №1***

Здание МКДОУ № 1 построено в 1969–1970 г.г., капитальный ремонт за время эксплуатации не проводился.

Дверные блоки в результате длительной эксплуатации имеют повреждения: неплотный притвор, трещины и расколы, коробки перекошены, отклонения от проектного положения и не обеспечивают поддержание нормативного температурно-влажностного режима.

Непроектные входные тамбуры находятся в аварийном состоянии: стены тамбуров имеют многочисленные трещины различной длины и отходят от стен фасада ориентировочно на ширину 5 см по всей высоте тамбура (3,5 м). Полы в тамбурах имеют деформации, разрушения, просадки, трещины, сколы, ввиду этого дверные блоки изменили свое первоначальное положение.

Требуется полная замена дверных блоков в МКДОУ № 1 с изменением элементов конструкций здания.

***Капитальный ремонт асфальтового покрытия на территории МБДОУ ЦРР № 2***

Капитальный ремонт бетонного покрытия и тротуаров со времени сдачи объекта не проводился. Бетонное покрытие внутренних проездов и тротуаров имеет множество трещин шириной раскрытия, оседание на трех участках до 15 см и два провала глубиной до 30 см с образованием пустот. В результате оседания грунта идет разрушение бетонных тротуаров и площадок, образуются трещины шириной до 40 мм и глубиной более 150 мм (на всю глубину бетонного покрытия) прогибы покрытия более 50 мм. Крыльцо запасного эвакуационного выхода из группы «Одуванчики» здания МБДОУ ЦРР № 2, имеет уклон более 20% от проседания грунта, плита дала трещину.

***Капитальный ремонт крыши МКДОУ №8***

Капитальный ремонт не производился. Имеются многочисленные протекания потолка во всех помещениях второго этажа.

***3.4.3. Обоснование необходимости приобретения основных средств стоимостью свыше 1000 рублей за счет межбюджетных трансфертов, передаваемых бюджету ЗАТО Мирный на развитие и поддержку социальной и инженерной инфраструктуры закрытых административно-территориальных образований, из федерального бюджета***

***Приобретение оборудования, музыкальных инструментов для МКОУ ДОД ДШИ №12 (далее – ДШИ)***

В ДШИ на балансе числится 38 механических пианино. Многие из них находятся в эксплуатации более 30 лет. По результатам выбраковки, проведенной в ноябре 2011 г. требуют списания (так как не подлежат ремонту) 10 инструментов. Для организации учебного процесса необходимо закупить 6 механических пианино.

В настоящее время в ДШИ и музыкальных школах РФ наметилась тенденция по замене механических пианино на цифровые, так как они представляют больше возможностей по обучению учащихся. Стоят такие инструменты в два – три раза дешевле механических пианино, также они не требуют дополнительной настройки в процессе



эксплуатации, что очень важно для учреждения, не имеющего в штатном расписании должности настройщика пианино. В настоящее время ДШИ не имеет у себя на балансе цифровых пианино. Для организации учебного процесса необходимо закупить один инструмент.

В городе резко увеличилось количество детей желающих обучаться по классу гитары (2009 г – 16 человек; 2010 г. – 20 человек; 2011 г. – 26 человек). Некоторые инструменты в процессе эксплуатации пришли в негодность и требуют списания. Инструментов не хватает для обеспечения всех желающих. Для организации учебного процесса необходимо пополнение основных средств, требуется закупить один инструмент.

Домры и балалайки давно не обновлялись, постепенно приходят в негодность и требуют списания. За период с 2005 года по 2011 год закуплена одна домра и одна балалайка (в 2011 году). Для организации учебного процесса необходимо пополнение основных средств, требуется закупить 2 инструмента (одну домру и одну балалайку).

Для игры в ансамблях требуются инструменты разных размеров (4/4;3/4;2/4;1/4). Инструменты давно не обновлялись, постепенно приходят в негодность и требуют списания. За период с 2005 года по 2011 год инструменты не закупались. Для организации учебного процесса необходимо пополнение основных средств, требуется закупить два инструмента.

Школа, согласно Уставу, имеет право оказывать услугу по обучению игре на ударных инструментах. Имеется преподаватель, но нет ударной установки. Для организации учебного процесса необходимо пополнение основных средств, требуется закупить один комплект ударных установок.

В школе имеется печь муфельная объемом 15 литров, сроки эксплуатации подходят к завершению (введена в эксплуатацию в 1997 г.). В связи с увеличением контингента обучающихся на художественном отделении и предельными сроками эксплуатации действующей муфельной печи требуется печь большего объема (до 40 литров). Для организации учебного процесса необходимо пополнение основных средств, требуется закупить печь муфельную в количестве одной единицы.

На балансе школы нет в наличии кругов гончарных. Для организации учебного процесса необходимо пополнение основных средств, требуется закупить один гончарный круг. Специалист способный проводить обучение детей работе по керамике, в том числе с использованием гончарного круга, имеется.

В настоящее время стеллажи для кабинетов художественного отделения отсутствуют или используются стеллажи, изготовленные из подручных средств. В школе имеется 8 классов для художественного обучения. Их необходимо оборудовать стеллажами для хранения бумаги, красок, ванночек, рамок для картин, натурного фонда, работ детей. Для организации учебного процесса необходимо пополнение основных средств, требуется закупить шесть стеллажей.

На сегодняшний день мебель в учебных классах школы выслужила установленные сроки эксплуатации, пришла в негодность и требует списания. Для организации учебного процесса необходимо пополнение основных средств, требуется замена мебели в учебных классах.

Подходят к завершению сроки эксплуатации копировально-множительной техники (МФУ), установленной в канцелярии школы (в эксплуатации с 2005 г.), которая часто выходит из строя и дальнейший ремонт ее не целесообразен. Для организации учебного процесса необходимо пополнение основных средств, требуется закупить одно МФУ.

На балансе школы числится два пылесоса, которые выслужили установленные сроки и требуют списания. Для организации учебного процесса (поддержания чистоты и порядка в помещениях школы) необходимо пополнение основных средств, требуется закупить один пылесос.

Для организации концертных программ требуются 8 радиомикрофонов. В школе в настоящее время в наличии шесть радиомикрофонов. Для организации учебного процесса необходимо пополнение основных средств, требуется один радиомикрофон.

Требуют замены два системных блока с мониторами в бухгалтерии и канцелярии школы, так как выслужили установленные сроки, часто выходят из строя, дальнейший ремонт не целесообразен. Для организации учебного процесса необходимо пополнение основных средств, требуется два персональных компьютера.

***Приобретение основных средств стоимостью свыше 1000 рублей в МБОУ СОШ №1***

Приобретение мебели для начальной школы (в т.ч. столы, стулья). В заключении комиссии по итогам государственной аккредитации МОУ СОШ №1 (от 29 января 2010 г.) внесено обязательное для исполнения предложение: «Обеспечить обучающихся начальной школы учебной мебелью в соответствии с требованиями СанПиН 2.4.2.1178-02».

***Приобретение основных средств стоимостью свыше 1000 рублей в МКОУ СОШ №3***

Приобретение мебели для начальной школы (в т.ч. столы, стулья). Приобретение оборудования для пищеблока (УКМ, столы раздаточные).

Столы разделочно-производственные устарели, собственного изготовления, сделаны в 70-е годы, требуют замены. Полка настенная кухонная для сушки досок отсутствует, но необходима по санитарным правилам. Универсальная кухонная машина не соответствует техническим требованиям, необходима универсальная машина с комплектом мясорубки, овощерезки с протиркой и взбивалки с бачком.

Мебель ученическая пришла в негодность и не соответствует требованиям СанПиНа.

***Приобретение основных средств стоимостью свыше 1000 рублей в МКОУ СОШ №4***

Приобретение снаряжения для учебного процесса в профильных кадетских классах «Юный спасатель» по курсу ОБЖ и АСД, оборудования для школьной столовой, мебели для учебных классов.

Имеющаяся ученическая мебель в кабинетах была частично обновлена в 2005 году, что не соответствует СанПиН 2.4.2.2821-10 и ведет к его нарушению. Школьная мебель должна соответствовать гигиеническим требованиям, что имеет большое значение для обеспечения длительной работоспособности, правильного физического развития, профилактики нарушения осанки и зрения у детей и подростков.

В целях выполнения норм по обеспечению горячим питанием учащихся общеобразовательных школ необходимо закупить (обновить) оборудование для столовых и пищеблоков. В школьной столовой необходимо заменить столы профессиональные и шкаф жарочно-пекарный, так как срок их эксплуатации закончился в 2008 году. Чтобы обеспечить учащихся горячими завтраками в полном объеме необходимо дополнительное оборудование (слайсер и овощерезка).

***Приобретение основных средств стоимостью свыше 1000 рублей в МКОУ СОШ №12***

Приобретение оборудования для пищеблока и столовой в начальной школе (ванна моечная, линия прилавков самообслуживания, стол разделочный, стеллаж для сушки и хранения тарелок и стаканов, стеллажи кухонные)

В целях выполнения норм по обеспечению горячим питанием учащихся общеобразовательных школ необходимо закупить (обновить) оборудование для столовых



и пищеблоков. Оборудование пищеблока начальной школы выработало свой ресурс. Эксплуатация оборудования стала затратной и требует вложения значительных средств в ремонт.

***3.4.4. Потребность в средствах для финансирования расходов за счет межбюджетных трансфертов, передаваемых бюджету ЗАТО Мирный на развитие и поддержку социальной и инженерной инфраструктуры закрытых административно-территориальных образований, из федерального бюджета в 2012–2015 годах***

(тысяч рублей)

| N п/п | Наименование мероприятия | Исполнители | Источники финансирования | Объем финансирования, всего | В том числе | | | |
|---|---|---|---|---|---|---|---|---|
| | | | | | 2012 год | 2013 год | 2014 год | 2015 год |
| **Проектно-изыскательские работы** | | | | | | | | |
| 1 | 2 | 3 | 4 | 5 | 6 | 7 | 8 | 9 |
| 1. | Реконструкция городского полигона твердых бытовых и промышленных отходов (проектно-изыскательские работы) | Организации-исполнители | Общий объем средств | 3785,0 | 3785,0 | - | - | - |
| | | | в том числе: | | | | | |
| | | | межбюджетные трансферты | 3785,0 | 3785,0 | - | - | - |
| 2. | Строительство 110-квартирного жилого дома в микрорайоне №2 с корректировкой и привязкой к проекту повторного применения (проектно-изыскательские работы) | Организации-исполнители | Общий объем средств | 550,5 | 550,5 | - | - | - |
| | | | в том числе | | | | | |
| | | | межбюджетные трансферты | 550,5 | 550,5 | - | - | - |
| 3. | Строительство боксов для спецтехники коммунальных служб (проектно-изыскательские работы) | Организации-исполнители | Общий объем средств | 2745,0 | 2745,0 | - | - | - |
| | | | в том числе | | | | | |
| | | | межбюджетные трансферты | 2745,0 | 2745,0 | - | - | - |
| 4. | Строительство детского сада на 280 мест в микрорайоне №2 с корректировкой и привязкой к проекту повторного применения (проектно-изыскательские работы) | Организации-исполнители | Общий объем средств | 1221,5 | 1221,5 | - | - | - |
| | | | в том числе | | | | | |
| | | | межбюджетные трансферты | 1221,5 | 1221,5 | - | - | - |
| 5. | Реконструкция детской школы искусств (проектно-изыскательские работы) | Организации-исполнители | Общий объем средств | 3338,0 | 3338,0 | - | - | - |
| | | | в том числе: | | | | | |
| | | | межбюджетные трансферты | 3338,0 | 3338,0 | - | - | - |
| 6. | Строительство одного дворового министадиона (проектно-изыскательские работы) | Организации-исполнители | Общий объем средств | 155,0 | 155,0 | - | - | - |
| | | | в том числе | | | | | |
| | | | межбюджетные трансферты | 155,0 | 155,0 | - | - | - |
| 7. | Реконструкция городской бани (проектно-изыскательские работы) | Организации-исполнители | Общий объем средств | 2206,0 | 2206,0 | - | - | |
| | | | в том числе | | | | | |
| | | | межбюджетные трансферты | 2206,0 | 2206,0 | - | - | |
| 8. | Реконструкция учреждений дошкольного образования (проектно-изыскательские работы) | Организации-исполнители | Общий объем средств | 16020,3 | - | 16020,3 | - | - |
| | | | в том числе: | | | | | |
| | | | межбюджетные трансферты | 16020,3 | - | 16020,3 | - | - |

| | | | | | | | | |
|---|---|---|---|---|---|---|---|---|
| 9. | Реконструкция учреждений школьного образования (проектно-изыскательские работы) | Организации-исполнители | Общий объем средств | 9845,4 | - | 9845,4 | - | - |
| | | | в том числе: | | | | | |
| | | | межбюджетные трансферты | 9845,4 | - | 9845,4 | - | - |
| 10.. | Строительство здания центральной городской библиотеки (проектно-изыскательские работы) | Организации-исполнители | Общий объем средств | 9675,0 | - | - | 9675,0 | - |
| | | | в том числе: | | | | | |
| | | | межбюджетные трансферты | 9675,0 | - | - | 9675,0 | - |
| | **ИТОГО проектно-изыскательские работы** | | **Общий объем средств** | **49541,7** | **14001,0** | **25865,7** | **9675,0** | **0** |
| | | | **в том числе:** | | | | | |
| | | | **межбюджетные трансферты** | **49541,7** | **14001,0** | **25865,7** | **9675,0** | **0** |

**Капитальный ремонт жилых домов и объектов образования**

| 1 | 2 | 3 | 4 | 5 | 6 | 7 | 8 | 9 |
|---|---|---|---|---|---|---|---|---|
| 1. | Комплексный капитальный ремонт 9-этажного жилого дома по ул. Мира,3 города Мирный | Организации - исполнители | Общий объем средств | 2435,3 | - | 2435,3 | - | - |
| | | | в том числе: | | | | | |
| | | | межбюджетные трансферты | 2435,3 | - | 2435,3 | - | - |
| 2. | Комплексный капитальный ремонт 2-х этажных жилых домов по ул. Пушкина, 5,9 города Мирный | Организации - исполнители | Общий объем средств | 26126,0 | - | - | 26126,0 | - |
| | | | в том числе: | | | | | |
| | | | межбюджетные трансферты | 26126,0 | - | - | 26126,0 | - |
| 3. | Комплексный капитальный ремонт двухэтажных жилых домов по ул. Мира, 4, ул. Овчинникова, 4 города Мирный | Организации - исполнители | Общий объем средств | 35801,0 | - | - | - | 35801,0 |
| | | | в том числе: | | | | | |
| | | | межбюджетные трансферты | 35801,0 | - | - | - | 35801,0 |
| 4. | Капитальный ремонт пищеблока МБДОУ ЦРР №2 | Организации - исполнители | Общий объем средств | 1073,1 | 1073,1 | - | - | - |
| | | | в том числе: | | | | | |
| | | | межбюджетные трансферты | 1073,1 | 1073,1 | - | - | - |
| 5. | Капитальный ремонт туалетных и умывальных комнат МБДОУ ЦРР №2 | Организации - исполнители | Общий объем средств | 1300,0 | 1300,0 | - | - | - |
| | | | в том числе: | | | | | |
| | | | межбюджетные трансферты | 1300,0 | 1300,0 | - | - | - |
| 6. | Капитальный ремонт пищеблока МКДОУ №4 | Организации - исполнители | Общий объем средств | 1476,8 | 1476,8 | - | - | - |
| | | | в том числе: | | | | | |
| | | | межбюджетные трансферты | 1476,8 | 1476,8 | - | - | - |
| 7. | Капитальный ремонт медицинского блока МКДОУ №4 | Организации - исполнители | Общий объем средств | 401,2 | 401,2 | - | - | - |
| | | | в том числе: | | | | | |
| | | | межбюджетные трансферты | 401,2 | 401,2 | - | - | - |
| 8. | Капитальный ремонт крылец МКДОУ ЦРР №5 | Организации - исполнители | Общий объем средств | 1900,0 | 1900,0 | - | - | - |
| | | | в том числе: | | | | | |



| | | | | | | | | |
|---|---|---|---|---|---|---|---|---|
| | | | межбюджетные трансферты | 1900,0 | 1900,0 | - | - | - |
| 9. | Капитальный ремонт пищеблока МКДОУ №6 | Организации - исполнители | Общий объем средств | 1000,0 | 1000,0 | - | - | - |
| | | | в том числе: | | | | | |
| | | | межбюджетные трансферты | 1000,0 | 1000,0 | - | - | - |
| 10. | Капитальный ремонт веранд МКДОУ №8 | Организации - исполнители | Общий объем средств | 2800,0 | 2800,0 | - | - | - |
| | | | в том числе: | | | | | |
| | | | межбюджетные трансферты | 2800,0 | 2800,0 | - | - | - |
| 11. | Капитальный ремонт спортивного зала МКОУ СОШ №3 | Организации - исполнители | Общий объем средств | 1999,7 | 1999,7 | - | - | - |
| | | | в том числе: | | | | | |
| | | | межбюджетные трансферты | 1999,7 | 1999,7 | - | - | - |
| 12. | Капитальный ремонт спортивного зала МКОУ СОШ №4 | Организации - исполнители | Общий объем средств | 3049,2 | 3049,2 | - | - | - |
| | | | в том числе: | | | | | |
| | | | межбюджетные трансферты | 3049,2 | 3049,2 | - | - | - |
| 13. | Капитальный ремонт пищеблока МКОУ СОШ №12 | Организации - исполнители | Общий объем средств | 3000,0 | 3000,0 | - | - | - |
| | | | в том числе: | | | | | |
| | | | межбюджетные трансферты | 3000,0 | 3000,0 | - | - | - |
| 14. | Замена входных дверей в группах МКДОУ №1 | Организации - исполнители | Общий объем средств | 1500,0 | - | 1500,0 | - | - |
| | | | в том числе: | | | | | |
| | | | межбюджетные трансферты | 1500,0 | - | 1500,0 | - | - |
| 15. | Капитальный ремонт асфальтового покрытия нВ территории МБДОУ ЦРР № 2 | Организации - исполнители | Общий объем средств | 3000,0 | - | 3000,0 | - | - |
| | | | в том числе: | | | | | |
| | | | межбюджетные трансферты | 3000,0 | - | 3000,0 | - | - |
| 16. | Капитальный ремонт крыши МКДОУ №8 | Организации - исполнители | Общий объем средств | 3000,0 | - | 3000,0 | - | - |
| | | | в том числе: | | | | | |
| | | | межбюджетные трансферты | 3000,0 | - | 3000,0 | - | - |
| | **Итого капитальный ремонт жилых домов и объектов образования** | | **Общий объем средств** | **89862,3** | **18000,0** | **9935,3** | **26126,0** | **35801,0** |
| | | | **в том числе:** | | | | | |
| | | | **межбюджетные трансферты** | **89862,3** | **18000,0** | **9935,3** | **26126,0** | **35801,0** |

**Приобретение основных средств стоимостью свыше 1000 рублей**

| | | | | | | | | |
|---|---|---|---|---|---|---|---|---|
| 1. | Приобретение оборудования, музыкальных инструментов для МКОУ ДОД ДШИ №12 | Организации - исполнители | Общий объем средств | 1447,0 | 1447,0 | - | - | - |
| | | | в том числе: | | | | | |
| | | | межбюджетные трансферты | 1447,0 | 1447,0 | - | - | - |
| 2. | Приобретение основных средств в МКОУ СОШ №1 | Организации - исполнители | Общий объем средств | 315,0 | 315,0 | - | - | - |

17

| | | | | | | | | |
|---|---|---|---|---|---|---|---|---|
| | | | в том числе: | | | | | |
| | | | межбюджет-ные трансферты | 315,0 | 315,0 | - | - | - |
| 3. | Приобретение основных средств в МКОУ СОШ №3 | Организации - исполнители | Общий объем средств | 415,0 | 415,0 | - | - | - |
| | | | в том числе: | | | | | |
| | | | межбюджет-ные трансферты | 415,0 | 415,0 | - | - | - |
| 4. | Приобретение основных средств в МКОУ СОШ №4 | Организации - исполнители | Общий объем средств | 1038,0 | 1038,0 | - | - | - |
| | | | в том числе: | | | | | |
| | | | межбюджет-ные трансферты | 1038,0 | 1038,0 | - | - | - |
| 5. | Приобретение основных средств в МКОУ СОШ №12 | Организации - исполнители | Общий объем средств | 585,0 | 585,0 | - | - | - |
| | | | в том числе: | | | | | |
| | | | межбюджет-ные трансферты | 585,0 | 585,0 | - | - | - |
| | **Итого по приобретению основных средств стоимостью свыше 1000 рублей** | | **Общий объем средств** | **3800,0** | **3800,0** | - | - | - |
| | | | **в том числе:** | | | | | |
| | | | **межбюджет-ные трансферты** | **3800,0** | **3800,0** | - | - | - |
| | **ВСЕГО (проектно-изыскательские работы, капитальный ремонт и приобретение основных средств)** | | **Общий объем средств** | **143204** | **35801,0** | **35801,00** | **35801,0** | **35801,0** |
| | | | **в том числе:** | | | | | |
| | | | **межбюджет-ные трансферты** | **143204,0** | **35801,0** | **35801,00** | **35801,0** | **35801,0».** |

1.6. В абзаце 2 раздела 4 Программы исключить слова «космодромом Плесецк»».

1.7. Раздел 5 Программы изложить в следующей редакции:

**«Раздел 5. Ресурсное обеспечение Программы**

Объем финансирования Программы носит прогнозный характер и подлежит ежегодному уточнению в установленном порядке при формировании проектов бюджетов на очередной финансовый год.

Одно из главных условий реализации Программы – её стабильное финансовое обеспечение, основным источником которого являются средства федерального бюджета.

Распределение объемов финансирования Программы на период с 2012 по 2015 годы приведено в таблице № 7.

18

Таблица № 7

Финансовое обеспечение Программы на 2012–2015 годы

| № п/п | Направление финансирования | Объем финансовых средств, млн. руб. | | | | |
|---|---|---|---|---|---|---|
| | | Всего | 2012 | 2013 | 2014 | 2015 |
| 1 | Строительство и реконструкция | 11459,5 | 1688,1 | 1065,1 | 3038,3 | 5668,0 |
| | *в том числе:* | | | | | |
| | средства федерального бюджета | 10815,3 | 1544,3 | 1000,0 | 2886,4 | 5384,6 |
| | средства областного бюджета | 284,5 | 40,6 | 26,3 | 75,9 | 141,7 |
| | средства местного бюджета | 284,7 | 40,7 | 26,3 | 76 | 141,7 |
| | внебюджетные средства | 75,0 | 62,5 | 12,5 | 0 | 0 |
| 2 | Капитальный ремонт | 89,8 | 18,0 | 9,9 | 26,1 | 35,8 |
| | *в том числе:* | | | | | |
| | межбюджетные трансферты | 89,8 | 18,0 | 9,9 | 26,1 | 35,8 |
| 3 | Прочие расходы | 93,4 | 35,8 | 0 | 42,0 | 15,6 |
| | *в том числе:* | | | | | |
| | средства федерального бюджета | 88,7 | 34 | 0 | 39,9 | 14,8 |
| | межбюджетные трансферты | 0 | 0 | 0 | 0 | 0 |
| | средства областного бюджета | 2,3 | 0,9 | 0 | 1,0 | 0,4 |
| | средства местного бюджета | 2,4 | 0,9 | 0 | 1,1 | 0,4 |
| 4 | Проектно-изыскательские работы | 49,6 | 14,0 | 25,9 | 9,7 | 0 |
| | *в том числе:* | | | | | |
| | межбюджетные трансферты | 49,6 | 14,0 | 25,9 | 9,7 | *0* |
| 5 | Приобретение основных средств стоимостью свыше 1000 рублей | 3,8 | 3,8 | 0 | 0 | 0 |
| | *в том числе:* | | | | | |
| | межбюджетные трансферты | 3,8 | 3,8 | 0 | 0 | 0 |
| Всего строительство, реконструкция, капитальный ремонт, прочие расходы, проектно-изыскательские работы и приобретение основных средств: | | 11696,1 | 1759,7 | 1100,9 | 3116,1 | 5719,4 |
| *в том числе:* | | | | | | |
| средства федерального бюджета | | 10904,0 | 1578,3 | 1000,0 | 2926,3 | 5399,4 |
| межбюджетные трансферты | | 143,2 | 35,8 | 35,8 | 35,8 | 35,8 |
| средства областного бюджета | | 286,8 | 41,5 | 26,3 | 76,9 | 142,1 |
| средства местного бюджета | | 287,1 | 41,6 | 26,3 | 77,1 | 142,1 |
| внебюджетные средства | | 75,0 | 62,5 | 12,5 | - | -». |

2. Настоящее решение вступает в силу со дня его официального опубликования.

**Глава Мирного** **Ю.Б. Сергеев**

**Архангельская область**

**Муниципальное образование «Мирный»**

**Городской Совет депутатов Мирного**
**четвертого созыва**
**(семьдесят третья сессия)**

**Р Е Ш Е Н И Е**

от 15 декабря 2011 года № 257

**О безвозмездной передаче имущества из муниципальной собственности в федеральную собственность**

В соответствии со статьей 16 Федерального закона от 06.10.2003 № 131-ФЗ «Об общих принципах организации местного самоуправления в Российской Федерации», частью 11 статьи 154 Федерального закона от 22 августа 2004 № 122-ФЗ «О внесении изменений в законодательные акты Российской Федерации и признании утратившими силу некоторых законодательных актов Российской Федерации в связи с принятием Федеральных законов «О внесении изменений и дополнений в Федеральный закон «Об общих принципах организации законодательных (представительных) и исполнительных органов государственной власти субъектов Российской Федерации» и «Об общих принципах организации местного самоуправления в Российской Федерации», Федеральным законом от 07.02.2011 № 3-ФЗ «О полиции», статьей 25 Устава муниципального образования «Мирный», Положением «О порядке управления и распоряжения имуществом, находящимся в муниципальной собственности муниципального образования «Мирный», утвержденным решением городского Совета депутатов Мирного от 27.10.2011 № 248, городской Совет депутатов Мирного

**Р Е Ш И Л:**

1. Дать согласие на безвозмездную передачу муниципального имущества в федеральную собственность, согласно приложению.
2. Настоящее решение вступает в силу со дня его официального опубликования.

**И.о. главы Мирного** **Е.К. Бабичев**

Приложение
к решению городского Совета
депутатов Мирного
от 15 декабря 2011 года №257

**ПЕРЕЧЕНЬ**
**имущества, согласованного к передаче из собственности муниципального образования «Мирный» в федеральную собственность**

| № п/п | Наименование имущества | Назначение | Адрес места нахождения имущества | Индивидуализирующие характеристики имущества |
|---|---|---|---|---|
| | 2 | 3 | 4 | 5 |
| 1. | Здание казармы под ГОВД | административное | ул. Дзержинского, д. 36, г. Мирный, Архангельской области | Площадь – 960,9 кв. м Реестровый номер – 03/64 |
| 2. | Административное здание, инв. № 00108/1 | административное | ул. Лесная, д. 5, г. Мирный, Архангельской области | Площадь – 640,8 кв. м Реестровый номер – 3/228 |

**Архангельская область**

**Муниципальное образование «Мирный»**

**Городской Совет депутатов Мирного**
**четвертого созыва**
**(семьдесят третья сессия)**

**Р Е Ш Е Н И Е**

от 15 декабря 2011 года № 258

**О передаче имущества, находящегося в собственности муниципального образования «Мирный», в государственную собственность Архангельской области**

В соответствии со статьей 16 Федерального закона от 06.10.2003 № 131-ФЗ «Об общих принципах организации местного самоуправления в Российской Федерации», частью 11 статьи 154 Федерального закона от 22 августа 2004 № 122-ФЗ «О внесении изменений в законодательные акты Российской Федерации и признании утратившими силу некоторых законодательных актов Российской Федерации в связи с принятием Федеральных законов «О внесении изменений и дополнений в Федеральный закон «Об общих принципах организации законодательных (представительных) и исполнительных органов государственной власти субъектов Российской Федерации» и «Об общих принципах организации местного самоуправления в Российской Федерации», статьей 25 Устава муниципального образования «Мирный», Положением «О порядке управления и распоряжения имуществом, находящимся в муниципальной собственности муниципального образования «Мирный», утвержденным решением городского Совета депутатов Мирного от 27.10.2011 № 248, городской Совет депутатов Мирного

**Р Е Ш И Л:**

1. Дать согласие на безвозмездную передачу муниципального имущества в государственную собственность Архангельской области, согласно приложению.
2. Настоящее решение вступает в силу со дня его официального опубликования.

**И.о. главы Мирного** **Е.К. Бабичев**

Приложение
к решению городского Совета
депутатов Мирного
от 15 декабря 2011 года № 258

**ПЕРЕЧЕНЬ**
**имущества, согласованного к передаче из муниципальной собственности муниципального образования «Мирный» в государственную собственность Архангельской области**

| № п/п | Наименование имущества | Назначение | Адрес места нахождения имущества | Индивидуализирующие характеристики имущества |
|---|---|---|---|---|
| | 2 | 3 | 4 | 5 |
| 1. | Здание административного корпуса со столовой на 150 посадочных мест № по генплану ПЛ-АС | нежилое | 164170, Архангельская область, г. Мирный, ул. Заозёрная, д. 26 | Общая площадь – 868,4 кв. м РНМИ – 03/12 от 05 марта 1996 г. |
| 2. | Здание спального корпуса на 80 мест №1 | нежилое | 164170, Архангельская область, г. Мирный, ул. Заозёрная, д. 26, корп. 1 | Общая площадь – 710,1 кв. м РНМИ – 03/09 от 06 марта 1996 г. |
| 3. | Здание спального корпуса на 80 мест №2 | нежилое | 164170, Архангельская область, г. Мирный, ул. Заозёрная, д. 26, корп. 2 | Общая площадь – 715 кв. м РНМИ – 03/10 от 05 марта 1996 г. |
| 4. | Здание спального корпуса на 80 мест №3 | нежилое | 164170, Архангельская область, г. Мирный, ул. Заозёрная, д. 26, корп. 3 | Общая площадь – 709,20 кв. м РНМИ – 03/11 от 05 марта 1996 г. |
| 5. | Здание лечебного корпуса, школы | нежилое | 164170, Архангельская область, г. Мирный, ул. Заозёрная, д. 26, корп. 4 | Общая площадь – 1504 кв. м РНМИ – 03/17 от 05 марта 1996 г. |
| 6. | Здание клуба на 200 посадочных мест | нежилое | 164170, Архангельская область, г. Мирный, ул. Заозёрная, д. 26, стр. 1 | Общая площадь – 458,30 кв. м РНМИ – 03/13 от 05 марта 1996 г. |
| 7. | Здание овощехранилища с холодной камерой на 50 т с гаражом | нежилое | 164170, Архангельская область, г. Мирный, ул. Заозёрная, д. 26, стр. 2 | Общая площадь – 222,70 кв. м РНМИ – 03/14 от 05 марта 1996 г. |
| 8. | Здание хозяйственный сарай | нежилое | 164170, Архангельская область, г. Мирный, ул. Заозёрная, д. 26, стр. 3 | Общая площадь – 51,40 кв. м РНМИ – 03/16 от 05 марта 1996 г. |
| 9. | Здание гаража | нежилое | 164170, Архангельская область, г. Мирный, ул. Заозёрная, д. 26, стр. 6 | Общая площадь – 213,70 кв. м РНМИ – 03/310 от 01 сентября 2011г. |
| 10. | Здание детской поликлиники | нежилое | ул. Овчинникова, д. 17, г. Мирный Архангельской области | Площадь – 1022,1 кв. м Реестровый номер – 03/67 |
| 11. | Здание инфекционного корпуса | нежилое | ул. Дзержинского, д. 3, строение 3, г. Мирный Архангельской области | Площадь – 976,6 кв. м Реестровый номер – 03/83 |
| 12. | Здание лечебного корпуса | нежилое | ул. Дзержинского, д. 3, строение 2, г. Мирный, Архангельской области | Площадь – 1143 кв. м Реестровый номер – 03/82 |
| 13. | Здание поликлиники с пристройкой | нежилое | ул. Гагарина, д. 11 А, г. Мирный Архангельской области | Площадь 2761 кв. м Реестровый номер – 03/02 |
| 14. | Здание детского корпуса | нежилое | ул. Дзержинского, д.3 строение 1, г. Мирный Архангельской области | Площадь 469,6 кв. м Реестровый номер – 03/84 |
| 15. | Здание родильного отделения | нежилое | ул. Дзержинского, д.3, г.Мирный Архангельской области | Площадь 1824,70 кв. м Реестровый номер – 03/85 |
| 16. | Гараж | нежилое | Бокс «В», бокс «Г», бокс «Д», ул. Чкалова, проезд 1, строение 12 г.Мирный Архангельской области | Площадь 186,1 кв. м Реестровый номер – 03/08/а |
| 17. | Нежилое помещение № 1 | нежилое | ул. Дзержинского, д. 1, строение 16, в здании хозяйственного корпуса, г. Мирный Архангельской области | Площадь 86,1 кв. м Реестровый номер – 03/284 |

Приложение
к решению городского Совета
депутатов Мирного
от 15 декабря 2011 года № 259

## СТРУКТУРА АДМИНИСТРАЦИИ МИРНОГО

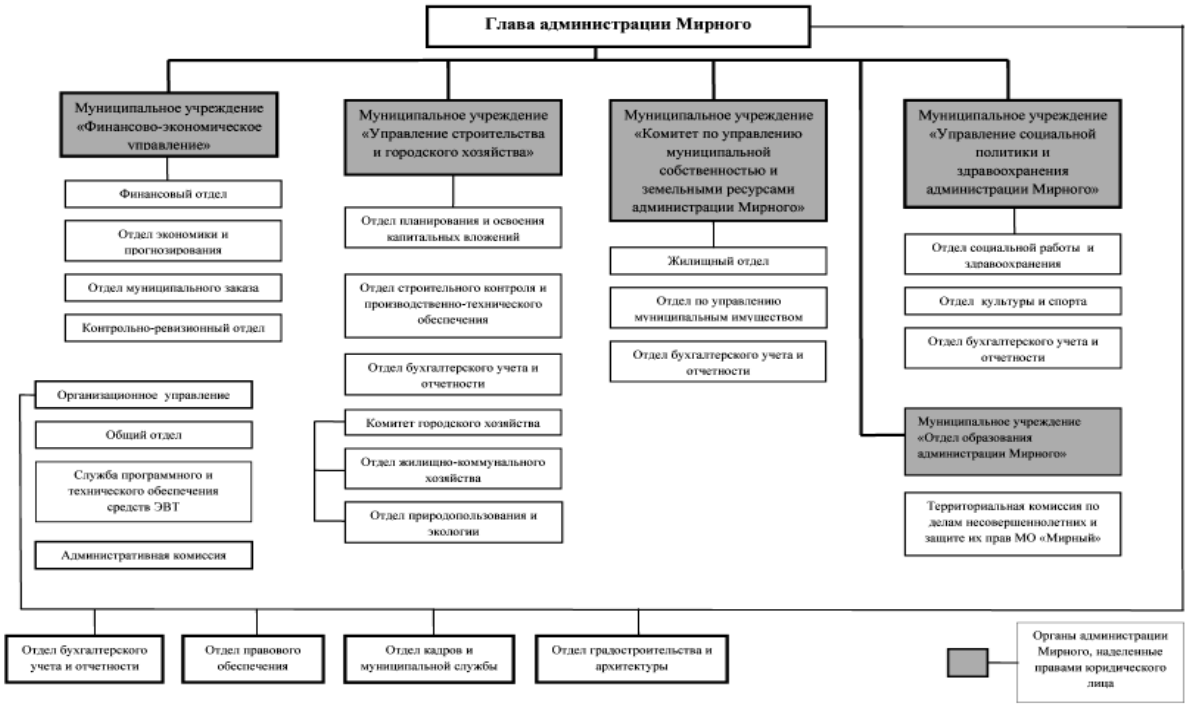


**Архангельская область**

**Муниципальное образование «Мирный»**

**Городской Совет депутатов Мирного**
**четвертого созыва**
**(семьдесят третья сессия)**

**Р Е Ш Е Н И Е**

от 15 декабря 2011 года № 259

**Об утверждении структуры администрации Мирного**

Рассмотрев представление главы администрации Мирного, руководствуясь пунктом 1 статьи 23 Устава муниципального образования «Мирный», городской Совет депутатов Мирного

**Р Е Ш И Л:**

1. Утвердить прилагаемую структуру администрации Мирного.
2. Настоящее решение подлежит официальному опубликованию и вступает в силу с 01 января 2012 года.
3. Со дня вступления в силу настоящего решения признать утратившим силу решение городского Совета депутатов Мирного от 22 апреля 2010 года № 127 «Об утверждении структуры администрации Мирного».

**И.о. главы Мирного** **Е.К. Бабичев**

**Архангельская область**

**Муниципальное образование «Мирный»**

**Городской Совет депутатов Мирного**
**четвертого созыва**
**(семьдесят третья сессия)**

**Р Е Ш Е Н И Е**

от 15 декабря 2011 года № 260

**О внесении изменений в решение городского Совета**
**от 25 марта 2009 года № 3**

Руководствуясь статьей 25 Устава муниципального образования «Мирный», статьей 10 Регламента городского Совета депутатов Мирного, городской Совет депутатов Мирного

**Р Е Ш И Л:**

1. В пункт 2 решения городского Совета от 25 марта 2009 г. № 3 «О постоянных депутатских комиссиях городского Совета депутатов Мирного четвертого созыва муниципального образования «Мирный» внести следующие изменения:

1.1. Подпункт а) дополнить словами «Федоренко Светлана Васильевна»;

1.2. Из подпункта б) исключить слова «Федоренко Светлана Васильевна».

2. Настоящее решение вступает в силу со дня принятия.

3. Решение подлежит официальному опубликованию.

**И.о. главы Мирного** **Е.К. Бабичев**

**Архангельская область**

**Муниципальное образование «Мирный»**

**Городской Совет депутатов Мирного**
**четвертого созыва**
**(семьдесят четвертая сессия)**

**Р Е Ш Е Н И Е**

от 22 декабря 2011 года № 261

**О бюджете муниципального образования**
**«Мирный» на 2012 год**

Рассмотрев основные параметры бюджета муниципального образования «Мирный» на 2012 год, городской Совет депутатов Мирного

**Р Е Ш И Л:**

1. Утвердить основные характеристики бюджета муниципального образования «Мирный» на 2012 год:

прогнозируемый общий объем доходов бюджета муниципального образования в сумме 2 501 268,2 тыс. рублей;

прогнозируемый общий объем расходов бюджета муниципального образования в сумме 2 584 844,8 тыс. рублей.

прогнозируемый дефицит бюджета муниципального образования в сумме 83 576,6 тыс. рублей.

2. Установить, что доходы местного бюджета на 2012 год формируются за счет:

- федеральных, региональных и местных налогов и сборов в соответствии с нормативами, установленными Бюджетным кодексом РФ, Законом Архангельской области от 22 октября 2009 г. № 78-6-ОЗ «О реализации полномочий Архангельской области в сфере регулирования межбюджетных отношений» и проектом областного закона «Об областном

бюджете на 2012год и на плановый период 2013 и 2014 годов».

- неналоговых доходов в соответствии с нормативами, установленными Бюджетным кодексом РФ;

Безвозмездные поступления из других бюджетов бюджетной системы Российской Федерации и прочие безвозмездные поступления подлежат зачислению в бюджет муниципального образования «Мирный».

Установить, что суммы возврата дебиторской задолженности прошлых лет муниципальных учреждений, подлежат перечислению в доход бюджета муниципального образования «Мирный».

Установить нормативы отчислений налогов, сборов и неналоговых платежей в бюджет муниципального образования «Мирный» на 2012 год, не установленные бюджетным законодательством Российской Федерации и Архангельской области:

- прочие доходы от оказания платных услуг получателями средств бюджетов городских округов и компенсации затрат бюджетов городских округов – в объеме 100 % в бюджет городского округа;

- невыясненные поступления, зачисляемые в бюджеты городских округов – в объеме 100 % в бюджет городского округа;

- прочие неналоговые доходы бюджетов городских округов – в объеме 100 % в бюджет городского округа.

3. Утвердить перечень главных администраторов доходов бюджета муниципального образования «Мирный» согласно приложению № 2 к настоящему решению.

4. Утвердить перечень главных администраторов источников финансирования дефицита бюджета муниципального образования «Мирный» согласно приложению № 3 к настоящему решению.

В случае изменения в 2012 году состава и (или) функций главных администраторов доходов бюджета муниципального образования «Мирный» и (или) главных администраторов источников финансирования дефицита бюджета муниципального образования «Мирный», а также изменения принципов назначения и присвоения, структуры кодов классификации доходов бюджетов Российской Федерации и классификации источников финансирования дефицитов, ФЭУ администрации Мирного вправе вносить соответствующие изменения в состав главных администраторов и закрепленные за ними коды классификации доходов бюджетов Российской Федерации или коды классификации источников финансирования дефицита бюджета с последующим внесением изменений в настоящее решение.

5. Учесть в бюджете муниципального образования «Мирный» на 2012 год прогнозируемое поступление доходов согласно приложению № 4 к настоящему решению.

6. Установить источники финансирования дефицита бюджета муниципального образования «Мирный» на 2012 год согласно приложению № 1 к настоящему решению.

7. Остатки средств на 1 января 2012 года на счете Управления



Федерального казначейства по Архангельской области, на котором отражаются операции со средствами, полученными муниципальными бюджетными учреждениями муниципального образования «Мирный» от приносящей доход деятельности, подлежат перечислению Управлением Федерального казначейства по Архангельской области в первые два рабочих дня 2012 года на основании платежных документов, представленных получателями бюджетных средств, на лицевые счета для учета операций со средствами, поступающими во временное распоряжение получателей бюджетных средств, открытые главным распорядителям средств бюджета муниципального образования «Мирный», в ведении которых находятся данные бюджетные учреждения, на счете Управления Федерального казначейства по Архангельской области, на котором отражаются операции со средствами, поступающими во временное распоряжение получателей средств бюджета муниципального образования «Мирный».

8. Управление Федерального казначейства по Архангельской области после осуществления операции, указанной в пункте 7 настоящего решения, обеспечивает в установленном порядке закрытие счетов, на которых отражались операции со средствами, полученными муниципальными бюджетными учреждениями муниципального образования «Мирный» от приносящей доход деятельности.

9. Средства, зачисленные в соответствии с пунктом 7 настоящего решения на лицевые счета для учета операций со средствами, поступающими во временное распоряжение получателей бюджетных средств, открытые главным распорядителям средств бюджета муниципального образования «Мирный», не позднее 20 января 2012 года перечисляются Управлением Федерального казначейства по Архангельской области на основании представленных главными распорядителями средств бюджета муниципального образования «Мирный» платежных документов в следующем порядке:

а) остатки средств, полученных муниципальными казенными учреждениями муниципального образования «Мирный» от приносящей доход деятельности, – на счет Управления Федерального казначейства по Архангельской области № 40101 «Доходы, распределяемые органами федерального казначейства между уровнями бюджетной системы Российской Федерации» для последующего перечисления в бюджет муниципального образования «Мирный»;

б) остатки средств, полученных муниципальными бюджетными учреждениями муниципального образования «Мирный» от приносящей доход деятельности, – на лицевые счета указанных бюджетных учреждений, открытые в Управлении Федерального казначейства по Архангельской области для учета операций со средствами бюджетных учреждений на счете № 40701 «Счета негосударственных организаций. Некоммерческие организации».

10. Остатки средств на 1 января 2012 года, поступивших во временное

распоряжение муниципальных бюджетных учреждений муниципального образования «Мирный», учтенных на соответствующих лицевых счетах, открытых в Управлении Федерального казначейства по Архангельской области данным бюджетным учреждениям, подлежат перечислению Управлением Федерального казначейства по Архангельской области в первые два рабочих дня 2012 года на основании платежных документов, представленных указанными бюджетными учреждениями, на счета для учета операций со средствами бюджетных учреждений на счете № 40701 «Счета негосударственных организаций. Некоммерческие организации».

11. Утвердить в пределах общего объема расходов распределение ассигнований по разделам и подразделам классификации расходов бюджетов на 2012 год согласно приложению № 5.

12. Утвердить распределение бюджетных ассигнований на 2012 год по разделам, подразделам, целевым статьям и видам расходов функциональной классификации расходов бюджетов согласно приложению № 6 к настоящему решению.

13. Утвердить ведомственную структуру расходов местного бюджета на 2012 год согласно приложению № 7 к настоящему решению.

14. Утвердить распределение бюджетных ассигнований на реализацию федеральных целевых программ, долгосрочных целевых программ Архангельской области, долгосрочных и ведомственных целевых программ муниципального образования «Мирный» на 2012 год согласно приложению № 8 к настоящему решению.

15. Утвердить ведомственное распределение бюджетных ассигнований на реализацию бюджетных инвестиций муниципального образования «Мирный» на 2012 год согласно приложению № 9 к настоящему решению.

16. Утвердить общий объем бюджетных ассигнований на исполнение публичных нормативных обязательств на 2012 год в сумме 25,0 тыс. рублей.

17. Установить, что в 2012 году из бюджета муниципального образования «Мирный» предоставляются следующие субсидии юридическим лицам (за исключением субсидий государственным (муниципальным) учреждениям), индивидуальным предпринимателям, физическим лицам – производителям товаров работ и услуг:

а) на возмещение затрат, связанных с оказанием услуг по уличному освещению;

б) на возмещение затрат, связанных с оказанием услуг по содержанию и ремонту городских автомобильных дорог, внутриквартальных проездов и тротуаров;

в) на поддержку малого и среднего предпринимательства в рамках муниципальной целевой программы «Поддержка и развитие субъектов малого и среднего предпринимательства в муниципальном образовании «Мирный» на 2011–2012 годы».

18. Утвердить перечень получателей субсидий на возмещение затрат или недополученных доходов в связи с производством (реализацией)



товаров, выполнением работ, оказанием услуг на 2012 год согласно приложению № 10 к настоящему решению.

19. Утвердить Порядок предоставления и расходования субсидий юридическим лицам (за исключением субсидий государственным (муниципальным) учреждениям), индивидуальным предпринимателям, физическим лицам – производителям товаров, работ и услуг согласно приложению № 11 к настоящему решению.

20. Установить, что в соответствии с пунктом 3 статьи 217 Бюджетного кодекса РФ руководитель Финансово-экономического управления администрации Мирного вправе вносить изменения в показатели сводной бюджетной росписи муниципального образования «Мирный» на 2012 год без внесения изменений в настоящее решение.

При этом установить, что уточненные на указанных основаниях объемы бюджетных ассигнований представляются в городской Совет депутатов Мирного для внесения изменений в решение «О бюджете муниципального образования «Мирный» на 2012 год».

21. Администрация Мирного вправе без внесения изменений в настоящее решение направить в доход областного бюджета не использованные на 1 января 2012 года на счете бюджета муниципального образования «Мирный» остатки средств субвенций, субсидий и иных межбюджетных трансфертов, имеющих целевое назначение, предоставленных за счет средств областного бюджета. В случае их возврата из областного бюджета для использования на те же цели – направить указанные средства на те же цели.

22. Утвердить объем резервного фонда администрации Мирного для финансового обеспечения непредвиденных расходов в сумме 3500,0 тыс. рублей, в том числе на проведение аварийно-восстановительных работ и иных мероприятий, связанных с ликвидацией последствий стихийных бедствий и других чрезвычайных ситуаций, в объеме не менее 1000,0 тыс. рублей.

23. Остатки средств бюджета муниципального образования «Мирный» на 1 января 2012 года в объеме не более одной двенадцатой общего объема расходов местного бюджета текущего финансового года могут направляться на покрытие временных кассовых разрывов, возникающих в ходе исполнения бюджета муниципального образования «Мирный».

24. Заключение и оплата бюджетными учреждениями договоров и контрактов, исполнение которых осуществляется за счет средств местного бюджета, производятся в пределах утвержденных им лимитов бюджетных обязательств в соответствии с ведомственной, функциональной и экономической классификацией расходов бюджета муниципального образования «Мирный» с учетом принятых и неисполненных обязательств прошлых лет.

Обязательным условием договоров на предоставление субсидий за счет бюджета муниципального образования «Мирный» (за исключением

субсидий, предоставляемых государственным (муниципальным) учреждениям) является возможность осуществления контрольно-ревизионным отделом проверок соблюдения условий получения субсидий.

25. Законодательный и иные нормативные правовые акты, влекущие дополнительные расходы за счет средств бюджета муниципального образования «Мирный» на 2012 год, а также сокращающие его доходную базу, реализуются и применяются только при наличии соответствующих источников дополнительных поступлений в местный бюджет на 2012 год, а также после внесения изменений в настоящее решение.

26. Настоящее решение вступает в силу с 1 января 2012 года.

27. Настоящее решение подлежит официальному опубликованию.

**Глава Мирного** **Ю.Б. Сергеев**

Приложение №1
к решению городского Совета
от 22 декабря 2011 года № 261

**Источники финансирования дефицита бюджета**

**муниципального образования "Мирный" на 2012 год**

| Наименование | Код бюджетной классификации | Сумма, тыс. рублей |
|---|---|---|
| 1 | 2 | 3 |
| **Изменение остатков средств на счетах по учету средств бюджета** | 000 01 05 00 00 00 0000 000 | **83 576,6** |
| Увеличение остатков средств бюджетов | 000 01 05 00 00 00 0000 500 | 2 501 268,2 |
| Увеличение прочих остатков средств бюджетов | 000 01 05 02 00 00 0000 500 | 2 501 268,2 |
| Увеличение прочих остатков денежных средств бюджетов | 000 01 05 02 01 00 0000 510 | 2 501 268,2 |
| Увеличение прочих остатков денежных средств бюджетов городских округов | 000 01 05 02 01 04 0000 510 | 2 501 268,2 |
| Уменьшение остатков средств бюджета | 000 01 05 00 00 00 0000 600 | 2 584 844,8 |
| Уменьшение прочих остатков средств бюджетов | 000 01 05 02 00 00 0000 600 | 2 584 844,8 |
| Уменьшение прочих остатков денежных средств бюджетов | 000 01 05 02 01 00 0000 610 | 2 584 844,8 |
| Уменьшение прочих остатков денежных средств бюджетов городских округов | 000 01 05 02 01 04 0000 610 | 2 584 844,8 |
| **Итого** | | **83 576,6** |

Приложение № 2

к решению городского Совета
от 22 декабря 2011 года № 261

## Перечень главных администраторов доходов бюджета МО Мирный

| Код главного администратора | Код доходов бюджета | Наименование главного администратора доходов местного бюджета |
|---|---|---|
| | | |
| **810** | | **Администрация Мирного** |
| | | |
| 810 | 1 08 07150 01 4000 110 | Государственная пошлина за выдачу разрешения на установку рекламной конструкции |
| 810 | 1 13 03040 04 0000 130 | Прочие доходы от оказания платных услуг получателями средств бюджетов городских округов и компенсации затрат бюджетов городских округов |
| 810 | 1 16 90040 04 0000 140 | Прочие поступления от денежных взысканий (штрафов) и иных сумм в возмещении ущерба, зачисляемые в бюджеты городских округов |
| 810 | 1 17 01040 04 0000 180 | Невыясненные поступления, зачисляемые в бюджеты городских округов |
| 810 | 2 07 04000 04 0000 180 | Прочие безвозмездные поступления в бюджеты городских округов |
| | | |
| **811** | | **ФЭУ администрации Мирного** |
| | | |
| 811 | 1 13 03040 04 0000 130 | Прочие доходы от оказания платных услуг получателями средств бюджетов городских округов и компенсации затрат бюджетов городских округов |
| 811 | 1 16 18040 04 0000 140 | Денежные взыскания (штрафы) за нарушение бюджетного законодательства (в части бюджетов городских округов) |
| 811 | 1 16 90040 04 0000 140 | Прочие поступления от денежных взысканий (штрафов) и иных сумм в возмещение ущерба, зачисляемые в бюджеты городских округов |
| 811 | 1 17 01040 04 0000 180 | Невыясненные поступления, зачисляемые в бюджеты городских округов |
| 811 | 1 17 05040 04 0000 180 | Прочие неналоговые доходы бюджетов городских округов |
| 811 | 2 02 01001 04 0000 151 | Дотации бюджетам городских округов на выравнивание бюджетной обеспеченности |
| 811 | 2 02 01003 04 0000 151 | Дотации бюджетам городских округов на поддержку мер по обеспечению сбалансированности бюджетов |
| 811 | 2 02 01007 04 0000 151 | Дотации бюджетам закрытых административно-территориальных образований |
| 811 | 2 02 02008 04 0000 151 | Субсидии бюджетам городских округов на обеспечение жильем молодых семей |
| 811 | 2 02 02009 04 0000 151 | Субсидии бюджетам городских округов на государственную поддержку малого и среднего предпринимательства, включая крестьянские (фермерские) хозяйства |
| 811 | 2 02 02051 04 0000 151 | Субсидии бюджетам городских округов на реализацию федеральных целевых программ |
| 811 | 2 02 02077 04 0000 151 | Субсидии бюджетам городских округов на бюджетные инвестиции в объекты капитального строительства собственности муниципальных образований |
| 811 | 2 02 02084 04 0000 151 | Субсидии бюджетам городских округов на развитие инфраструктуры города Мирного |
| 811 | 2 02 02999 04 0000 151 | Прочие субсидии бюджетам городских округов |
| 811 | 2 02 03007 04 0000 151 | Субвенции бюджетам городских округов на составление (изменение и дополнение) списков кандидатов в присяжные заседатели федеральных судов общей юрисдикции в Российской Федерации |
| 811 | 2 02 03015 04 0000 151 | Субвенции бюджетам городских округов на осуществление первичного воинского учета на территориях, где отсутствуют военные комиссариаты |
| 811 | 2 02 03021 04 0000 151 | Субвенции бюджетам городских округов на ежемесячное денежное вознаграждение за классное руководство |
| 811 | 2 02 03024 04 0000 151 | Субвенции бюджетам городских округов на выполнение передаваемых полномочий субъектов Российской Федерации |

| | | |
|---|---|---|
| 811 | 2 02 03026 04 0000 151 | Субвенции бюджетам городских округов на обеспечение жилыми помещениями детей-сирот, детей, оставшихся без попечения родителей, а также детей, находящихся под опекой (попечительством), не имеющих закрепленного жилого помещения |
| 811 | 2 02 03029 04 0000 151 | Субвенции бюджетам городских округов на компенсацию части родительской платы за содержание ребенка в муниципальных образовательных учреждениях, реализующих основную общеобразовательную программу дошкольного образования |
| 811 | 2 02 03078 04 0000 151 | Субвенции бюджетам городских округов на модернизацию региональных систем общего образования |
| 811 | 2 02 03999 04 0000 151 | Прочие субвенции бюджетам городских округов |
| 811 | 2 02 04010 04 0000 151 | Межбюджетные трансферты, передаваемые бюджетам городских округов на переселение граждан из закрытых административно-территориальных образований |
| 811 | 2 02 04012 04 0000 151 | Межбюджетные трансферты, передаваемые бюджетам городских округов для компенсации дополнительных расходов, возникших в результате решений, принятых органами власти другого уровня |
| 811 | 2 02 04018 04 0000 151 | Межбюджетные трансферты, передаваемые бюджетам закрытых административно-территориальных образований на развитие и поддержку социальной и инженерной инфраструктуры закрытых административно-территориальных образований |
| 811 | 2 02 04025 04 0000 151 | Межбюджетные трансферты, передаваемые бюджетам городских округов на комплектование книжных фондов библиотек муниципальных образований |
| 811 | 2 02 04999 04 0000 151 | Прочие межбюджетные трансферты, передаваемые бюджетам городских округов |
| 811 | 2 02 09023 04 0000 151 | Прочие безвозмездные поступления в бюджеты городских округов от бюджетов субъектов Российской Федерации |
| 811 | 2 07 04000 04 0000 180 | Прочие безвозмездные поступления в бюджеты городских округов |
| 811 | 2 08 04000 04 0000 180 | Перечисления из бюджетов городских округов (в бюджеты городских округов) для осуществления возврата (зачета) излишне уплаченных или излишне взысканных сумм налогов, сборов и иных платежей, а также сумм процентов за несвоевременное осуществление такого возврата и процентов, начисленных на излишне взысканные суммы |
| 811 | 2 19 04000 04 0000 151 | Возврат остатков субсидий, субвенций и иных межбюджетных трансфертов, имеющих целевое назначение, прошлых лет из бюджетов городских округов |
| | | |

3

| | | |
|---|---|---|
| **812** | | **МУ «Управление строительства и городского хозяйства»** |
| | | |
| 812 | 1 13 03040 04 0000 130 | Прочие доходы от оказания платных услуг получателями средств бюджетов городских округов и компенсации затрат бюджетов городских округов |
| 812 | 1 16 90040 04 0000 140 | Прочие поступления от денежных взысканий (штрафов) и иных сумм в возмещение ущерба, зачисляемые в бюджеты городских округов |
| 812 | 1 17 01040 04 0000 180 | Невыясненные поступления, зачисляемые в бюджеты городских округов |
| 812 | 2 07 04000 04 0000 180 | Прочие безвозмездные поступления в бюджеты городских округов |
| | | |
| **813** | | **Управление социальной политики** |
| | | |
| 813 | 1 13 03040 04 0000 130 | Прочие доходы от оказания платных услуг получателями средств бюджетов городских округов и компенсации затрат бюджетов городских округов |
| 813 | 1 17 01040 04 0000 180 | Невыясненные поступления, зачисляемые в бюджеты городских округов |
| 813 | 2 07 04000 04 0000 180 | Прочие безвозмездные поступления в бюджеты городских округов |
| | | |
| **814** | | **МУ «Отдел образования»** |
| | | |
| 814 | 1 13 03040 04 0000 130 | Прочие доходы от оказания платных услуг получателями средств бюджетов городских округов и компенсации затрат бюджетов городских округов |
| 814 | 1 17 01040 04 0000 180 | Невыясненные поступления, зачисляемые в бюджеты городских округов |
| 814 | 2 07 04000 04 0000 180 | Прочие безвозмездные поступления в бюджеты городских округов |
| | | |
| **816** | | **Комитет по управлению муниципальной собственностью** |
| | | |
| 816 | 1 11 05010 04 0000 120 | Доходы, получаемые в виде арендной платы за земельные участки, государственная собственность на которые не разграничена и которые расположены в границах городских округов, а также средства от продажи права на заключение договоров аренды указанных земельных участков |
| 816 | 1 11 05024 04 0000 120 | Доходы, получаемые в виде арендной платы, а также средства от продажи права на заключение договоров аренды за земли, находящиеся в собственности городских округов (за исключением земельных участков муниципальных бюджетных и автономных учреждений) |

4

Приложение №3
к решению городского Совета
от 22 декабря 2011 года № 261

**ПЕРЕЧЕНЬ**

**главных администраторов источников финансирования дефицита бюджета**

**муниципального образования "Мирный" на 2012 год**

| Код главы | Код группы, подгруппы, статьи и вида источников | Наименование |
|---|---|---|
| 1 | 2 | 3 |
| 810 | | Администрация Мирного |
| 811 | | ФЭУ администрации Мирного |
| 812 | | МУ "Управление строительства и городского хозяйства" |
| 813 | | "Управление социальной политики " |
| 814 | | МУ "Отдел образования" |
| 816 | | Комитет по управлению муниципальной собственностью |
| 817 | | МУ "Мирнинская ПАСС" |
| 818 | | Городской Совет |
| Иные источники финансирования дефицита бюджета городского округа, администрирование которых может осуществляться главными администраторами источников финансирования дефицита местного бюджета в пределах их компетенции | | |
| 000 | 000 01 05 02 01 04 0000 510 | Увеличение прочих остатков денежных средств бюджетов городских округов |
| 000 | 000 01 05 02 01 04 0000 610 | Уменьшение прочих остатков денежных средств бюджетов городских округов |
| 816 | 1 11 05034 04 0000 120 | Доходы от сдачи в аренду имущества, находящегося в оперативном управлении органов управления городских округов и созданных ими учреждений (за исключением имущества муниципальных бюджетных и автономных учреждений) |
| 816 | 1 11 07014 04 0000 120 | Доходы от перечисления части прибыли, остающейся после уплаты налогов и иных обязательных платежей муниципальных унитарных предприятий, созданных городскими округами |
| 816 | 1 11 09044 04 0000 120 | Прочие поступления от использования имущества, находящегося в собственности городских округов (за исключением имущества муниципальных бюджетных и автономных учреждений, а также имущества муниципальных унитарных предприятий, в том числе казенных) |
| 816 | 1 14 02032 04 0000 410 | Доходы от реализации имущества, находящегося в оперативном управлении учреждений, находящихся в ведении органов управления городских округов (за исключением имущества муниципальных бюджетных и автономных учреждений), в части реализации основных средств по указанному имуществу |
| 816 | 1 14 02033 04 0000 410 | Доходы от реализации иного имущества, находящегося в собственности городских округов (за исключением имущества муниципальных бюджетных и автономных учреждений, а также имущества муниципальных унитарных предприятий, в том числе казенных), в части реализации основных средств по указанному имуществу |
| 816 | 1 14 02032 04 0000 440 | Доходы от реализации имущества, находящегося в оперативном управлении учреждений, находящихся в ведении органов управления городских округов (за исключением имущества муниципальных бюджетных и автономных учреждений), в части реализации материальных запасов по указанному имуществу |
| 816 | 1 14 02033 04 0000 440 | Доходы от реализации иного имущества, находящегося в собственности городских округов (за исключением имущества муниципальных бюджетных и автономных учреждений, а также имущества муниципальных унитарных предприятий, в том числе казенных), в части реализации материальных запасов по указанному имуществу |
| 816 | 1 16 90040 04 0000 140 | Прочие поступления от денежных взысканий (штрафов) и иных сумм в возмещение ущерба, зачисляемые в бюджеты городских округов |
| 816 | 1 17 01040 04 0000 180 | Невыясненные поступления, зачисляемые в бюджеты городских округов |

Приложение № 4
к решению городского Совета
от 22 декабря 2011 года № 261

**Прогнозируемое поступление доходов местного бюджета на 2012 год**

| Наименование доходов | Код бюджетной классификации РФ | 2012 год, сумма, тыс. рублей |
|---|---|---|
| 1 | 2 | 3 |
| **НАЛОГОВЫЕ И НЕНАЛОГОВЫЕ ДОХОДЫ** | **000 1 00 00000 00 0000 000** | **374 780,0** |
| **Налоги на прибыль, доходы** | **000 1 01 00000 00 0000 000** | **285 985,0** |
| Налог на доходы физических лиц | 000 1 01 02000 01 0000 110 | 285 985,0 |
| **Налоги на совокупный доход** | **000 1 05 00000 00 0000 000** | **16 030,0** |
| Налог, взимаемый в связи с применением упрощенной системы налогообложения | 000 1 05 01000 00 0000 110 | 15,0 |
| Единый налог на вмененный доход для отдельных видов деятельности | 000 1 05 02000 00 0000 110 | 16 015,0 |
| **Налоги на имущество** | **000 1 06 00000 00 0000 000** | **3 215,0** |
| Налог на имущество физических лиц | 000 1 06 01000 00 0000 110 | 925,0 |
| Земельный налог | 000 1 06 06000 00 0000 110 | 2 290,0 |
| **Государственная пошлина** | **000 1 08 00000 00 0000 000** | **1 900,0** |
| Государственная пошлина по делам, рассматриваемым в судах общей юрисдикции, мировыми судьями | **000 1 08 03000 01 0000 110** | 1 890,0 |
| Государственная пошлина за государственную регистрацию, а также совершение прочих юридически значимых действий | **000 1 08 07000 01 0000 110** | 10,0 |
| **налогам, сборам и иным обязательным платежам** | **000 1 09 00000 00 0000 000** | **10,0** |
| Налоги на имущество | 000 1 09 04000 00 0000 110 | 10,0 |
| **Доходы от использования имущества, находящегося в государственной и муниципальной собственности** | **000 1 11 00000 00 0000 000** | **14 644,0** |
| Доходы, получаемые в виде арендной либо иной платы за передачу в возмездное пользование государственного и муниципального имущества (за исключением имущества автономных учреждений, а также имущества государственных и муниципальных унитарных предприятий, в том | 000 1 11 05000 00 0000 120 | 8 636,0 |
| Доходы, получаемые в виде арендной платы за земельные участки, государственная собственность на которые не разграничена, а также средства от продажи права на заключение договоров аренды указанных земельных участков | 000 1 11 05010 00 0000 120 | 5 911,0 |
| Доходы получаемые в виде арендной платы за земли после разграничения государственной собственности на землю, а также средства от продажи права на заключение договоров аренды указанных земельных участков (за исключением земельных участков автономных учреждений) | 000 1 11 05020 00 0000 120 | 1 061,0 |
| Доходы от сдачи в аренду имущества, находящегося в оперативном управлении органов государственной власти, органов местного самоуправления, государственных внебюджетных фондов и созданных ими учреждений (за исключением имущества автономных учреждений) | 000 1 11 05030 00 0000 120 | 1 664,0 |
| Платежи от государственных и муниципальных унитарных предприятий | 000 1 11 07000 00 0000 120 | 45,0 |
| Прочие доходы от использования имущества и прав, находящихся в государственной и муниципальной собственности (за исключением имущества автономных учреждений, а также имущества государственных и муниципальных унитарных предприятий, в том числе казенных) | 000 1 11 09000 00 0000 120 | 5 963,0 |
| **Платежи при пользовании природными ресурсами** | **000 1 12 00000 00 0000 000** | **3 322,0** |
| Плата за негативное воздействие на окружающую среду | 000 1 12 01000 01 0000 120 | 3 322,0 |
| **Доходы от оказания платных услуг и компенсации затрат государства** | **000 1 13 00000 00 0000 000** | **39 720,0** |
| Прочие доходы от оказания платных услуг и компенсаций затрат государства | 000 1 13 03000 00 0000 130 | 39 720,0 |
| **Штрафы, санкции, возмещение ущерба** | **000 1 16 00000 00 0000 000** | **9 953,0** |
| Денежные взыскания (штрафы) за нарушения законодательства о налогах и сборах | **000 1 16 03000 00 0000 140** | 100,0 |
| Прочие поступления от денежных взысканий (штрафов) и иных сумм в возмещение ущерба | **000 1 16 90000 00 0000 140** | 9 853,0 |
| **Прочие неналоговые доходы** | **000 1 17 00000 00 0000 000** | **1,0** |
| Невыясненные поступления | 000 1 17 01000 00 0000 180 | 1,0 |
| **Безвозмездные поступления** | **000 2 00 00000 00 0000 000** | **2 126 488,2** |
| Безвозмездные поступления от других бюджетов бюджетной системы Российской Федерации | **000 2 02 00000 00 0000 000** | **2 125 947,2** |
| **Дотации бюджетам субъектов Российской Федерации и муниципальных образований** | **000 2 02 01000 00 0000 151** | **285 325,0** |
| Дотации бюджетам закрытых административно-территориальных образований | 000 2 02 01007 04 0000 151 | 285 325,0 |
| **Субсидии бюджетам субъектов Российской Федерации и муниципальных образований (межбюджетные субсидии)** | **000 2 02 02000 00 0000 151** | **1 641 578,3** |
| Субсидии бюджетам городских округов на бюджетные инвестиции в объекты капитального строительства собственности муниципальных образований | 000 2 02 02077 04 0000 151 | 1 558 311,8 |
| Субсидии бюджетам городских округов на развитие инфраструктуры города Мирного | 000 2 02 02084 04 0000 151 | 20 000,0 |
| Прочие субсидии | 000 2 02 02999 00 0000 151 | 63 266,5 |
| Прочие субсидии бюджетам городских округов, в том числе: | 000 2 02 02999 04 0000 151 | 63 266,5 |
| на реализацию долгосрочнойцелевой программы Архангельской области "Семья и дети Архангельской области на 2011-2013 годы" | | 6 076,5 |
| на реализацию долгосрочной целевой программы Архангельской области "Доступная среда на 2011-2015 годы" | | 10,0 |
| субсидии бюджетам муниципальных образований на обеспечение бесплатным питанием (молоком или кисломолочными напитками) учащихся начальных (1-4) классов | | 1 580,0 |

| | | |
|---|---|---|
| субсидии на реализацию долгосрочной целевой программы Архангельской области "Газификация Архангельской области в 2012-2014 годах" | | 2 600,0 |
| субсидии бюджету закрытого административно-территориального образования на софинансирование мероприятий в рамках федеральной целевой программы "Развитие российских космодромов на 2006-2015 годы" | | 53 000,0 |
| **Субвенции бюджетам субъектов Российской Федерации и муниципальных образований** | **000 2 02 03000 00 0000 151** | **112 031,3** |
| Субвенции бюджетам городских округов на финансовое обеспечение полномочий по составлению (изменению) списков кандидатов в присяжные заседатели федеральных судов общей юрисдикции в Российской Федерации | 000 2 02 03007 04 0000 151 | 58,8 |
| Субвенции бюджетам городских округов на осуществление первичного воинского учета на территориях, где отсутствуют военные комиссариаты | 000 2 02 03015 04 0000 151 | 1 178,5 |
| Субвенции бюджетам городских округов на выполнение передаваемых полномочий субъектов Российской Федерации, в т.ч. | 000 2 02 03024 04 0000 151 | 3 412,8 |
| субвенции бюджетам муниципальных образований на осуществление государственных полномочий в сфере охраны труда | | 463,8 |
| субвенции бюджетам муниципальных образований на осуществление государственных полномочий по созданию и функционированию комиссий по делам несовершеннолетних и защите их прав | | 927,6 |
| субвенции бюджетам муниципальных образований на осуществление государственных полномочий по созданию и функционированию административных комиссий | | 538,8 |
| субвенции бюджетам муниципальных образований на осуществление государственных полномочий по организации и осуществлению деятельности по опеке и попечительству | | 1 391,0 |
| субвенции бюджетам муниципальных образований на осуществление государственных полномочий по осуществлению деятельности по профессиональной опеке на недееспособными гражданами | | 35,7 |
| субвенции бюджетам муниципальных образований на осуществление государственных полномочий по предоставлению субсидий на возмещение убытков, возникающих в результате государственного регулирования тарифов на электрическую энергию, вырабатываемую децентрализованными источниками электроснабжения,государственного регулирования тарифов на тепловую энергию, отпускаемую населению на нужды теплоснабжения, а также на возмещение убытков, возникающих в результате государственного регулирования розниччных цен на печное батовое (дрова), реализуемое населению для нужд отопления, и возмещению убытков, возникающих в результате государственного регулирования тарифов на холодную воду и водоотведение, тарифов на утилизацию (захоронение) твердых бытовых отходов | | 30,9 |
| субвенции бюджетам муниципальных образований на осуществление государственных полномочий по формированию торгового реестра | | 25,0 |
| Субвенции бюджетам городских округов на обеспечение жилыми помещениями детей-сирот, детей, оставшихся без попечения родителей, а также детей,находящихся по опекой (попечительством), не имеющих закрепленного жилого помещения | 000 2 02 03026 04 0000 151 | 1 660,0 |
| Субвенции бюджетам городских округов на компенсацию части родительской платы за содержание ребенка в муниципальных образовательных учреждениях, реализующих основную общеобразовательную программу дошкольного образования | 000 2 02 03029 04 0000 151 | 2 790,0 |
| Прочие субвенции бюджетам городских округов, в том числе: | 000 2 02 03999 04 0000 151 | 102 931,2 |
| субвенции бюджетам муниципальных образований на реализацию основных общеобразовательных программ | | 102 931,2 |
| **Иные межбюджетные трансферты** | **000 2 02 04000 00 0000 151** | **86 973,2** |
| Межбюджетные трансферты, передаваемые бюджетам городских округов на переселение граждан из закрытых административно-территориальных образований | 000 2 02 04010 04 0000 151 | 51 163,0 |
| Межбюджетные трансферты, передаваемые бюджетам закрытых административно-территориальных образований на развитие и поддержку социальной и инженерной инфраструктуры закрытых административно-территориальных образований | 000 2 02 04018 04 0000 151 | 35 801,0 |
| Межбюджетные трансферты, передаваемые бюджетам городских округов на комплектование книжных фондов библиотек муниципальных образований | 000 2 02 04025 04 0000 151 | 9,2 |
| **Прочие безвозмездные поступления от других бюджетов бюджетной системы** | **000 2 02 09000 00 0000 151** | **39,4** |
| Прочие безвозмездные поступления в бюджеты городских округов от бюджетов субъектов Российской Федерации | 000 2 02 09023 04 0000 151 | 39,4 |
| **Прочие безвозмездные поступления** | **000 2 07 00000 00 0000 000** | **541,0** |
| Прочие безвозмездные поступления в бюджеты городских округов | 000 2 07 04000 04 0000 180 | 541,0 |
| **ВСЕГО ДОХОДОВ** | | **2 501 268,2** |

Приложение №5
к решению городского Совета
от 22 декабря 2011 года № 261

## РАСПРЕДЕЛЕНИЕ БЮДЖЕТНЫХ АССИГНОВАНИЙ на 2012 год по разделам и подразделам классификации расходов бюджетов

| Наименование | Раздел | Под-раздел | Всего (тыс. руб.) |
|---|---|---|---|
| 1 | 2 | 3 | 4 |
| **Общегосударственные вопросы** | **01** | | **132 546,6** |
| Функционирование высшего должностного лица субъекта Российской Федерации и муниципального образования | 01 | 02 | 1 839,0 |
| Функционирование законодательных (представительных) органов государственной власти и представительных органов муниципальных образований | 01 | 03 | 10 327,0 |
| Функционирование Правительства Российской Федерации, высших исполнительных органов государственной власти субъектов Российской Федерации, местных администраций | 01 | 04 | 29 484,0 |
| Судебная система | 01 | 05 | 58,8 |
| Обеспечение деятельности финансовых, налоговых и таможенных органов и органов финансового (финансово-бюджетного) надзора | 01 | 06 | 20 436,0 |
| Резервные фонды | 01 | 11 | 3 500,0 |
| Другие общегосударственные вопросы | 01 | 13 | 66 901,8 |
| **Национальная оборона** | **02** | | **1 178,5** |
| Мобилизационная и вневойсковая подготовка | 02 | 03 | 1 178,5 |
| **Национальная безопасность и правоохранительная деятельность** | **03** | | **24 684,0** |
| Защита населения и территории от последствий чрезвычайных ситуаций природного и техногенного характера, гражданская оборона | 03 | 09 | 24 355,0 |
| Другие вопросы в области национальной безопасности и правоохранительной деятельности | 03 | 14 | 329,0 |
| **Национальная экономика** | **04** | | **60 999,7** |
| Другие вопросы в области национальной экономики | 04 | 12 | 60 999,7 |
| **Жилищно-коммунальное хозяйство** | **05** | | **1 253 827,6** |
| Жилищное хозяйство | 05 | 01 | 472 060,6 |
| Коммунальное хозяйство | 05 | 02 | 171 533,8 |
| Благоустройство | 05 | 03 | 533 845,2 |
| Другие вопросы в области жилищно-коммунального хозяйства | 05 | 05 | 76 388,0 |
| **Охрана окружающей среды** | **06** | | **560,0** |
| Другие вопросы в области охраны окружающей среды | 06 | 05 | 560,0 |
| **Образование** | **07** | | **1 024 402,7** |
| Дошкольное образование | 07 | 01 | 286 458,5 |
| Общее образование | 07 | 02 | 229 218,3 |
| Среднее профессиональное образование | 07 | 04 | 464 831,2 |
| Молодежная политика и оздоровление детей | 07 | 07 | 9 470,5 |
| Другие вопросы в области образования | 07 | 09 | 34 424,2 |
| **Культура и кинематография** | **08** | | **11 610,6** |
| Культура | 08 | 01 | 9 899,6 |
| Другие вопросы в области культуры, кинематографии | 08 | 04 | 1 711,0 |
| **Здравоохранение** | **09** | | **29 101,3** |
| Санаторно-оздоровительная помощь | 09 | 05 | 22 848,3 |
| Другие вопросы в области здравоохранения | 09 | 09 | 6 253,0 |
| **Социальная политика** | **10** | | **44 533,8** |
| Пенсионное обеспечение | 10 | 01 | 5 309,0 |
| Социальное обеспечение населения | 10 | 03 | 1 219,2 |
| Охрана семьи и детства | 10 | 04 | 6 030,0 |
| Другие вопросы в области социальной политики | 10 | 06 | 31 975,6 |
| **Физическая культура и спорт** | **11** | | **1 400,0** |
| Массовый спорт | 11 | 02 | 1 400,0 |
| **ВСЕГО** | | | **2 584 844,8** |

Приложение №6
к решению городского Совета
от 22 декабря 2011 года № 261

## РАСПРЕДЕЛЕНИЕ БЮДЖЕТНЫХ АССИГНОВАНИЙ на 2012 год по разделам, подразделам, целевым статьям и видам расходов функциональной классификации расходов бюджетов

| Наименование | Раздел | Под-раздел | Целевая статья | Вид расхо-дов | Всего (тыс. руб.) |
|---|---|---|---|---|---|
| 1 | 2 | 3 | 4 | 5 | 6 |
| **Общегосударственные вопросы** | **01** | | | | **132 546,6** |
| **Функционирование высшего должностного лица субъекта Российской Федерации и муниципального образования** | 01 | 02 | | | 1 839,0 |
| Руководство и управление в сфере установленных функций органов государственной власти субъектов Российской Федерации и органов местного самоуправления | 01 | 02 | 002 00 00 | | 1 839,0 |
| Глава муниципального образования | 01 | 02 | 002 03 00 | | 1 839,0 |
| Выполнение функций органами местного самоуправления | 01 | 02 | 002 03 00 | 500 | 1 839,0 |
| **Функционирование законодательных (представительных) органов государственной власти и представительных органов муниципальных образований** | 01 | 03 | | | 10 327,0 |
| Руководство и управление в сфере установленных функций органов государственной власти субъектов Российской Федерации и органов местного самоуправления | 01 | 03 | 002 00 00 | | 10 327,0 |
| Центральный аппарат | 01 | 03 | 002 04 00 | | 8 441,0 |
| Выполнение функций органами местного самоуправления | 01 | 03 | 002 04 00 | 500 | 8 441,0 |
| Депутаты представительного органа муниципального образования | 01 | 03 | 002 12 00 | | 1 886,0 |
| Выполнение функций органами местного самоуправления | 01 | 03 | 002 12 00 | 500 | 1 886,0 |
| **Функционирование Правительства Российской Федерации, высших исполнительных органов государственной власти субъектов Российской Федерации, местных администраций** | 01 | 04 | | | 29 484,0 |
| Руководство и управление в сфере установленных функций органов государственной власти субъектов Российской Федерации и органов местного самоуправления | 01 | 04 | 002 00 00 | | 27 528,8 |
| Центральный аппарат | 01 | 04 | 002 04 00 | | 25 731,0 |
| Выполнение функций органами местного самоуправления | 01 | 04 | 002 04 00 | 500 | 25 731,0 |
| Глава местной администрации (исполнительно-распорядительного органа муниципального образования) | 01 | 04 | 002 08 00 | | 1 797,8 |
| Выполнение функций органами местного самоуправления | 01 | 04 | 002 08 00 | 500 | 1 797,8 |
| Межбюджетные трансферты | 01 | 04 | 551 00 00 | | 1 955,2 |
| Иные субвенции местным бюджетам для финансового обеспечения расходных обязательств муниципальных образований по переданным для осуществления органам местного самоуправления государственным полномочиям | 01 | 04 | 551 02 00 | | 1 955,2 |
| Осуществление государственных полномочий в сфере охраны труда | 01 | 04 | 551 02 01 | | 463,8 |
| Выполнение функций органами местного самоуправления | 01 | 04 | 551 02 01 | 500 | 463,8 |
| Осуществление государственных полномочий по созданию и функционированию комиссий по делам несовершеннолетних и защите их прав | 01 | 04 | 551 02 02 | | 927,6 |
| Выполнение функций органами местного самоуправления | 01 | 04 | 551 02 02 | 500 | 927,6 |
| Осуществление государственных полномочий в сфере административных правонарушений | 01 | 04 | 551 02 03 | | 538,8 |
| Выполнение функций органами местного самоуправления | 01 | 04 | 551 02 03 | 500 | 538,8 |
| Осуществление государственных полномочий по формированию торгового реестра | 01 | 04 | 551 02 06 | | 25,0 |
| Выполнение функций органами местного самоуправления | 01 | 04 | 551 02 06 | 500 | 25,0 |
| Судебная система | 01 | 05 | | | 58,8 |
| Руководство и управление в сфере установленных функций | 01 | 05 | 001 00 00 | | 58,8 |
| Составление (изменение) списков кандидатов в присяжные заседатели федеральных судов общей юрисдикции в Российской Федерации | 01 | 05 | 001 40 00 | | 58,8 |
| Выполнение функций органами местного самоуправления | 01 | 05 | 001 40 00 | 500 | 58,8 |
| **Обеспечение деятельности финансовых, налоговых и таможенных органов и органов финансового (финансово-бюджетного) надзора** | 01 | 06 | | | 20 436,0 |
| Руководство и управление в сфере установленных функций органов государственной власти субъектов Российской Федерации и органов местного самоуправления | 01 | 06 | 002 00 00 | | 20 436,0 |
| Центральный аппарат | 01 | 06 | 002 04 00 | | 18 362,0 |
| Выполнение функций органами местного самоуправления | 01 | 06 | 002 04 00 | 500 | 18 362,0 |

2

| Наименование | Раздел | Под-раздел | Целевая статья | Вид расхо-дов | Всего (тыс. руб.) |
|---|---|---|---|---|---|
| 1 | 2 | 3 | 4 | 5 | 6 |
| Руководитель контрольно-счетной палаты муниципального образования и его заместители | 01 | 06 | 002 25 00 | | 910,0 |
| Выполнение функций органами местного самоуправления | 01 | 06 | 002 25 00 | 500 | 910,0 |
| Аппарат контрольно - счетной палаты муниципального образования | 01 | 06 | 002 27 00 | | 1 164,0 |
| Выполнение функций органами местного самоуправления | 01 | 06 | 002 27 00 | 500 | 1 164,0 |
| **Резервные фонды** | 01 | 11 | | | 3 500,0 |
| Резервные фонды | 01 | 11 | 070 00 00 | | 3 500,0 |
| Резервные фонды местных администраций | 01 | 11 | 070 05 00 | | 3 500,0 |
| Прочие расходы | 01 | 11 | 070 05 00 | 013 | 3 500,0 |
| **Другие общегосударственные вопросы** | 01 | 13 | | | 66 901,8 |
| Руководство и управление в сфере установленных функций органов государственной власти субъектов Российской Федерации и органов местного самоуправления | 01 | 13 | 002 00 00 | | 16 623,0 |
| Центральный аппарат | 01 | 13 | 002 04 00 | | 16 623,0 |
| Выполнение функций органами местного самоуправления | 01 | 13 | 002 04 00 | 500 | 16 623,0 |
| Реализация государственной политики в области приватизации и управления государственной и муниципальной собственностью | 01 | 13 | 090 00 00 | | 4 038,0 |
| Оценка недвижимости, признание прав и регулирование отношений по государственной и муниципальной собственности | 01 | 13 | 090 02 00 | | 1 125,0 |
| Выполнение функций органами местного самоуправления | 01 | 13 | 090 02 00 | 500 | 1 125,0 |
| Содержание имущества муниципальной казны | 01 | 13 | 090 03 00 | | 2 913,0 |
| Выполнение функций органами местного самоуправления | 01 | 13 | 090 03 00 | 500 | 2 913,0 |
| Реализация государственных функций, связанных с общегосударственным управлением | 01 | 13 | 092 00 00 | | 16 988,3 |
| Выполнение других обязательств государства | 01 | 13 | 092 03 00 | | 16 988,3 |
| Прочие расходы | 01 | 13 | 092 03 02 | | 10 088,3 |
| Выполнение функций органами местного самоуправления | 01 | 13 | 092 03 02 | 500 | 10 088,3 |
| Обеспечение доведения до сведения жителей муниципального образования официальной и иной информации | 01 | 13 | 092 03 04 | | 6 900,0 |
| Выполнение функций органами местного самоуправления | 01 | 13 | 092 03 04 | 500 | 6 900,0 |
| Учреждения по обеспечению хозяйственного обслуживания | 01 | 13 | 093 00 00 | | 24 875,3 |
| Обеспечение деятельности подведомственных учреждений | 01 | 13 | 093 99 00 | | 24 875,3 |
| Выполнение функций казенными учреждениями | 01 | 13 | 093 99 00 | 701 | 24 875,3 |
| Целевые программы муниципальных образований | 01 | 13 | 795 00 00 | | 4 377,2 |
| Муниципальная ведомственная целевая программа "Снижение административных барьеров, оптимизация и повышение качества предоставления муниципальных услуг на 2011-2013 годы" | 01 | 13 | 795 03 00 | | 614,5 |
| Выполнение функций органами местного самоуправления | 01 | 13 | 795 03 00 | 500 | 614,5 |
| Муниципальная долгосрочная целевая программа "Противодействие экстремизму и профилактика терроризма на территории муниципального образования "Мирный" на 2012 - 2014 годы" | 01 | 13 | 795 05 00 | | 50,0 |
| Выполнение функций органами местного самоуправления | 01 | 13 | 795 05 00 | 500 | 35,0 |
| Выполнение функций казенными учреждениями | 01 | 13 | 795 05 00 | 701 | 15,0 |
| Муниципальная долгосрочная целевая программа "Профилоктика преступлений и иных правонарушений в муниципальном образовании "Мирный" на 2011-2012 годы" | 01 | 13 | 795 09 00 | | 2 473,4 |
| Выполнение функций органами местного самоуправления | 01 | 13 | 795 09 00 | 500 | 2 473,4 |
| Муниципальная долгосрочная целевая программа "Обеспечение первичных мер пожарной безопасности на территории муниципального образования "Мирный" на 2011 - 2015 годы" | 01 | 13 | 795 10 00 | | 157,3 |
| Выполнение функций казенными учреждениями | 01 | 13 | 795 10 00 | 701 | 157,3 |
| Муниципальная долгосрочная целевая программа "Энергосбережение и повышение энергетической эффективности в МО "Мирный" на 2011 - 2014 годы" | 01 | 13 | 795 12 00 | | 1 082,0 |
| Выполнение функций казенными учреждениями | 01 | 13 | 795 12 00 | 701 | 1 082,0 |
| **Национальная оборона** | **02** | | | | **1 178,5** |
| **Мобилизационная и вневойсковая подготовка** | 02 | 03 | | | 1 178,5 |
| Руководство и управление в сфере установленных функций | 02 | 03 | 001 00 00 | | 1 178,5 |
| Осуществление первичного воинского учета на территориях, где отсутствуют военные комиссариаты | 02 | 03 | 001 36 00 | | 1 178,5 |
| Выполнение функций органами местного самоуправления | 02 | 03 | 001 36 00 | 500 | 1 178,5 |
| **Национальная безопасность и правоохранительная деятельность** | **03** | | | | **24 684,0** |
| **Защита населения и территории от последствий чрезвычайных ситуаций природного и техногенного характера, гражданская оборона** | 03 | 09 | | | 24 355,0 |
| Мероприятия по предупреждению и ликвидации последствий чрезвычайных ситуаций и стихийных бедствий | 03 | 09 | 218 00 00 | | 598,0 |

3

| Наименование | Раздел | Под-раздел | Целевая статья | Вид расхо-дов | Всего (тыс. руб.) |
|---|---|---|---|---|---|
| 1 | 2 | 3 | 4 | 5 | 6 |
| Предупреждение и ликвидациея последствий чрезвычайных ситуаций и стихийных бедствий природного и техногенного характера | 03 | 09 | 218 01 00 | | 598,0 |
| Выполнение функций казенными учреждениями | 03 | 09 | 218 01 00 | 701 | 598,0 |
| Мероприятия по гражданской обороне | 03 | 09 | 219 00 00 | | 50,0 |
| Подготовка населения и организаций к действиям в чрезвычайной ситуации в мирное и военное время | 03 | 09 | 219 01 00 | | 50,0 |
| Выполнение функций казенными учреждениями | 03 | 09 | 219 01 00 | 701 | 50,0 |
| Поисковые и аварийно-спасательные учреждения | 03 | 09 | 302 00 00 | | 23 707,0 |
| Обеспечение деятельности подведомственных учреждений | 03 | 09 | 302 99 00 | | 23 707,0 |
| Выполнение функций казенными учреждениями | 03 | 09 | 302 99 00 | 701 | 23 707,0 |
| **Другие вопросы в области национальной безопасности и правоохранительной деятельности** | 03 | 14 | | | 329,0 |
| Целевые программы муниципальных образований | 03 | 14 | 795 00 00 | | 329,0 |
| Муниципальная долгосрочная целевая программа "Обеспечение первичных мер пожарной безопасности на территории муниципального образования "Мирный" на 2011 - 2015 годы" | 03 | 14 | 795 10 00 | | 157,0 |
| Выполнение функций казенными учреждениями | 03 | 14 | 795 10 00 | 701 | 157,0 |
| Долгосрочная целевая программа "Энергосбережение и повышение энергетической эффективности в муниципальном образовании "Мирный" на 2011-2014 годы" | 03 | 14 | 795 12 00 | | 172,0 |
| Выполнение функций казенными учреждениями | 03 | 14 | 795 12 00 | 701 | 172,0 |
| **Национальная экономика** | **04** | | | | **60 999,7** |
| **Другие вопросы в области национальной экономики** | 04 | 12 | | | 60 999,7 |
| Руководство и управление в сфере установленных функций органов государственной власти субъектов Российской Федерации и органов местного самоуправления | 04 | 12 | 002 00 00 | | 17 887,1 |
| Центральный аппарат | 04 | 12 | 002 04 00 | | 17 887,1 |
| Выполнение функций органами местного самоуправления | 04 | 12 | 002 04 00 | 500 | 17 887,1 |
| Реализация государственных функций, связанных с общегосударственным управлением | 04 | 12 | 092 00 00 | | 2 378,6 |
| Обеспечение деятельности подведомственных учреждений | 04 | 12 | 092 99 00 | | 2 378,6 |
| Выполнение функций казенными учреждениями | 04 | 12 | 092 99 00 | 701 | 2 378,6 |
| Мероприятия в области строительства, архитектуры и градостроительства | 04 | 12 | 338 00 00 | | 1 015,5 |
| Выполнение функций органами местного самоуправления | 04 | 12 | 338 00 00 | 500 | 1 015,5 |
| Реализация государственных функций в области национальной экономики | 04 | 12 | 340 00 00 | | 5 673,5 |
| Мероприятия по землеустройству и землепользованию | 04 | 12 | 340 03 00 | | 5 673,5 |
| Выполнение функций органами местного самоуправления | 04 | 12 | 340 03 00 | 500 | 5 673,5 |
| Целевые программы муниципальных образований | 04 | 12 | 795 00 00 | | 34 045,0 |
| Муниципальная долгосрочная целевая программа "Обеспечение первичных мер пожарной безопасности на территории муниципального образования "Мирный" на 2011 - 2015 годы" | 04 | 12 | 795 10 00 | | 171,0 |
| Выполнение функций органами местного самоуправления | 04 | 12 | 795 10 00 | 500 | 171,0 |
| Муниципальная целевая программа "Поддержка и развитие субъектов малого и среднего предпринимательства в муниципальном образовании "Мирный" на 2011 - 2012 годы" | 04 | 12 | 795 11 00 | | 250,0 |
| Субсидии юридическим лицам | 04 | 12 | 795 11 00 | 006 | 250,0 |
| Долгосрочная целевая программа "Энергосбережение и повышение энергетической эффективности в муниципальном образовании "Мирный" на 2011-2014 годы" | 04 | 12 | 795 12 00 | | 33 624,0 |
| Выполнение функций органами местного самоуправления | 04 | 12 | 795 12 00 | 500 | 33 624,0 |
| **Жилищно-коммунальное хозяйство** | **05** | | | | **1 253 827,6** |
| **Жилищное хозяйство** | 05 | 01 | | | 472 060,6 |
| Федеральные целевые программы | 05 | 01 | 100 00 00 | | 457 001,8 |
| Федеральная целевая программа "Развитие российских космодромов на 2006-2015 годы" | 05 | 01 | 100 57 00 | | 457 001,8 |
| Развитие российских космодромов на 2006-2015 годы | 05 | 01 | 100 57 02 | | 448 457,6 |
| Бюджетные инвестиции | 05 | 01 | 100 57 02 | 003 | 448 457,6 |
| Софинансирование мероприятий в рамках федеральной целевой программы "Развитие российских космодромов на 2006-2015 годы" из средств местного бюджета | 05 | 01 | 100 57 03 | | 8 544,2 |
| Бюджетные инвестиции | 05 | 01 | 100 57 03 | 003 | 8 544,2 |
| Межбюджетные трансферты | 05 | 01 | 551 00 00 | | 15 058,8 |
| Иные субсидии местным бюджетам для софинансирования расходных обязательств по исполнению полномочий органов местного самоуправления по вопросам местного значения | 05 | 01 | 551 01 00 | | 15 058,8 |
| Субсидия бюджету закрытого административно-территориального образования на софинансирование мероприятий в рамках федеральной целевой программы "Развитие российских космодромов на 2006 – 2015 годы" | 05 | 01 | 551 01 09 | | 15 058,8 |
| Бюджетные инвестиции | 05 | 01 | 551 01 09 | 003 | 15 058,8 |
| **Коммунальное хозяйство** | 05 | 02 | | | 171 533,8 |
| Федеральные целевые программы | 05 | 02 | 100 00 00 | | 159 352,5 |

4

| Наименование | Раздел | Под-раздел | Целевая статья | Вид расхо-дов | Всего (тыс. руб.) |
|---|---|---|---|---|---|
| 1 | 2 | 3 | 4 | 5 | 6 |
| Федеральная целевая программа "Развитие российских космодромов на 2006-2015 годы" | 05 | 02 | 100 57 00 | | 159 352,5 |
| Развитие российских космодромов на 2006-2015 годы | 05 | 02 | 100 57 02 | | 156 373,2 |
| Бюджетные инвестиции | 05 | 02 | 100 57 02 | 003 | 156 373,2 |
| Софинансирование мероприятий в рамках федеральной целевой программы "Развитие российских космодромов на 2006-2015 годы" из средств местного бюджета | 05 | 02 | 100 57 03 | | 2 979,3 |
| Бюджетные инвестиции | 05 | 02 | 100 57 03 | 003 | 2 979,3 |
| Бюджетные инвестиции в объекты капитального строительства, не включенные в целевые программы | 05 | 02 | 102 00 00 | | 3 730,4 |
| Бюджетные инвестиции в объекты капитального строительства государственной собственности объектов Российской Федерации (объекты капитального строительства собственности муниципальных образований) | 05 | 02 | 102 01 00 | | 3 730,4 |
| Бюджетные инвестиции в объекты капитальнго строительства собственности муниципальных образований | 05 | 02 | 102 01 02 | | 3 730,4 |
| Бюджетные инвестиции | 05 | 02 | 102 01 02 | 003 | 3 730,4 |
| Региональные целевые программы | 05 | 02 | 522 00 00 | | 3 200,0 |
| Долгосрочная целевая программа Архангельской области "Газификация Архангельской области в 2012 – 2014 годах" | 05 | 02 | 522 74 00 | | 3 200,0 |
| Бюджетные инвестиции | 05 | 02 | 522 74 00 | 003 | 3 200,0 |
| Межбюджетные трансферты | 05 | 02 | 551 00 00 | | 5 250,9 |
| Иные субсидии местным бюджетам для софинансирования расходных обязательств по исполнению полномочий органов местного самоуправления по вопросам местного значения | 05 | 02 | 551 01 00 | | 5 250,9 |
| Субсидия бюджету закрытого административно-территориального образования на софинансирование мероприятий в рамках федеральной целевой программы "Развитие российских космодромов на 2006 – 2015 годы" | 05 | 02 | 551 01 09 | | 5 250,9 |
| Бюджетные инвестиции | 05 | 02 | 551 01 09 | 003 | 5 250,9 |
| **Благоустройство** | 05 | 03 | | | 533 845,2 |
| Федеральные целевые программы | 05 | 03 | 100 00 00 | | 464 392,5 |
| Федеральная целевая программа "Развитие российских космодромов на 2006-2015 годы" | 05 | 03 | 100 57 00 | | 464 392,5 |
| Развитие российских космодромов на 2006-2015 годы | 05 | 03 | 100 57 02 | | 455 710,0 |
| Бюджетные инвестиции | 05 | 03 | 100 57 02 | 003 | 455 710,0 |
| Софинансирование мероприятий в рамках федеральной целевой программы "Развитие российских космодромов на 2006-2015 годы" из средств местного бюджета | 05 | 03 | 100 57 03 | | 8 682,5 |
| Бюджетные инвестиции | 05 | 03 | 100 57 03 | 003 | 8 682,5 |
| Межбюджетные трансферты | 05 | 03 | 551 00 00 | | 15 302,2 |
| Иные субсидии местным бюджетам для софинансирования расходных обязательств по исполнению полномочий органов местного самоуправления по вопросам местного значения | 05 | 03 | 551 01 00 | | 15 302,2 |
| Субсидия бюджету закрытого административно-территориального образования на софинансирование мероприятий в рамках федеральной целевой программы "Развитие российских космодромов на 2006 – 2015 годы" | 05 | 03 | 551 01 09 | | 15 302,2 |
| Бюджетные инвестиции | 05 | 03 | 551 01 09 | 003 | 15 302,2 |
| Благоустройство | 05 | 03 | 600 00 00 | | 54 150,5 |
| Уличное освещение | 05 | 03 | 600 01 00 | | 10 095,5 |
| Субсидии МУП "Мирнинские городские электросети" на возмещение затрат, связанных с оказанием услуг по уличному освещению | 05 | 03 | 600 01 01 | | 10 095,5 |
| Субсидии юридическим лицам | 05 | 03 | 600 01 01 | 006 | 10 095,5 |
| Содержание автомобильных дорог и инженерных сооружений на них в границах городских округов и поселений в рамках благоустройства | 05 | 03 | 600 02 00 | | 34 927,6 |
| Субсидии МУП "Жилищно-эксплуатационное управление" на возмещение затрат, связанных с оказанием услуг по содержанию и ремонту городских автомобильных дорог, внутриквартальных проездов и тротуаров | 05 | 03 | 600 02 01 | | 34 927,6 |
| Субсидии юридическим лицам | 05 | 03 | 600 02 01 | 006 | 34 927,6 |
| Озеленение | 05 | 03 | 600 03 00 | | 3 100,0 |
| Выполнение функций органами местного самоуправления | 05 | 03 | 600 03 00 | 500 | 3 100,0 |
| Прочие мероприятия по благоустройству городского округа | 05 | 03 | 600 05 00 | | 6 027,4 |
| Выполнение функций органами местного самоуправления | 05 | 03 | 600 05 00 | 500 | 6 027,4 |
| **Другие вопросы в области жилищно-коммунального хозяйства** | 05 | 05 | | | 76 388,0 |
| Федеральные целевые программы | 05 | 05 | 100 00 00 | | 20 379,1 |
| Федеральная целевая программа "Развитие российских космодромов на 2006-2015 годы" | 05 | 05 | 100 57 00 | | 20 379,1 |
| Развитие российских космодромов на 2006-2015 годы | 05 | 05 | 100 57 02 | | 20 000,0 |
| Развитие инфраструктуры города Мирного | 05 | 05 | 100 57 02 | 098 | 20 000,0 |

5

| Наименование | Раздел | Под-раздел | Целевая статья | Вид расхо-дов | Всего (тыс. руб.) |
|---|---|---|---|---|---|
| 1 | 2 | 3 | 4 | 5 | 6 |
| Софинансирование мероприятий в рамках федеральной целевой программы "Развитие российских космодромов на 2006-2015 годы" из средств местного бюджета | 05 | 05 | 100 57 03 | | 379,1 |
| Развитие инфраструктуры города Мирного | 05 | 05 | 100 57 03 | 098 | 379,1 |
| Иные безвозмездные и безвозвратные перечисления | 05 | 05 | 520 00 00 | | 55 304,5 |
| Развитие и поддержка социальной и инженерной инфраструктуры закрытых административно-территориальных образований | 05 | 05 | 520 03 00 | | 9 441,5 |
| Иные межбюджетные трансферты на развитие и поддержку социальной и инженерной инфраструктуры закрытых административно-территориальных образований | 05 | 05 | 520 03 02 | | 9 441,5 |
| Бюджетные инвестиции | 05 | 05 | 520 03 02 | 003 | 9 441,5 |
| Переселение граждан из закрытых административно-территориальных образований | 05 | 05 | 520 06 00 | | 45 863,0 |
| Бюджетные инвестиции | 05 | 05 | 520 06 00 | 003 | 45 863,0 |
| Межбюджетные трансферты | 05 | 05 | 551 00 00 | | 704,4 |
| Иные субсидии местным бюджетам для софинансирования расходных обязательств по исполнению полномочий органов местного самоуправления по вопросам местного значения | 05 | 05 | 551 01 00 | | 673,5 |
| Субсидия бюджету закрытого административно-территориального образования на софинансирование мероприятий в рамках федеральной целевой программы "Развитие российских космодромов на 2006 – 2015 годы" | 05 | 05 | 551 01 09 | | 673,5 |
| Развитие инфраструктуры города Мирного | 05 | 05 | 551 01 09 | 098 | 673,5 |
| Иные субвенции местным бюджетам для финансового обеспечения расходных обязательств муниципальных образований по переданным для осуществления органам местного самоуправления государственным полномочиям | 05 | 05 | 551 02 00 | | 30,9 |
| Осуществление государственных полномочий по предоставлению субсидий на возмещение убытков, возникающих в результате государственного регулирования тарифов, в сфере жилищно-коммунального хозяйства | 05 | 05 | 551 02 12 | | 30,9 |
| Выполнение функций органами местного самоуправления | 05 | 05 | 551 02 12 | 500 | 30,9 |
| **Охрана окружающей среды** | **06** | | | | **560,0** |
| **Другие вопросы в области охраны окружающей среды** | 06 | 05 | | | 560,0 |
| Состояние окружающей среды и природопользования | 06 | 05 | 410 00 00 | | 560,0 |
| Природоохранные мероприятия | 06 | 05 | 410 01 00 | | 560,0 |
| Выполнение функций органами местного самоуправления | 06 | 05 | 410 01 00 | 500 | 560,0 |
| **Образование** | **07** | | | | **1 024 402,7** |
| **Дошкольное образование** | 07 | 01 | | | 286 458,5 |
| Федеральные целевые программы | 07 | 01 | 100 00 00 | | 57 251,8 |
| Федеральная целевая программа "Развитие российских космодромов на 2006-2015 годы" | 07 | 01 | 100 57 00 | | 57 251,8 |
| Развитие российских космодромов на 2006-2015 годы | 07 | 01 | 100 57 02 | | 56 181,4 |
| Бюджетные инвестиции | 07 | 01 | 100 57 02 | 003 | 42 181,4 |
| Развитие инфраструктуры города Мирного | 07 | 01 | 100 57 02 | 098 | 14 000,0 |
| Софинансирование мероприятий в рамках федеральной целевой программы "Развитие российских космодромов на 2006-2015 годы" из средств местного бюджета | 07 | 01 | 100 57 03 | | 1 070,4 |
| Бюджетные инвестиции | 07 | 01 | 100 57 03 | 003 | 803,7 |
| Развитие инфраструктуры города Мирного | 07 | 01 | 100 57 03 | 098 | 266,7 |
| Детские дошкольные учреждения | 07 | 01 | 420 00 00 | | 189 144,1 |
| Обеспечение деятельности подведомственных учреждений | 07 | 01 | 420 99 00 | | 189 144,1 |
| Выполнение функций казенными учреждениями | 07 | 01 | 420 99 00 | 701 | 166 612,1 |
| Субсидии бюджетным учреждениям на финансовое обеспечение муниципального задания на оказание муниципальных услуг (выполнение работ) | 07 | 01 | 420 99 00 | 702 | 22 532,0 |
| Региональные целевые программы | 07 | 01 | 522 00 00 | | 10,0 |
| Долгосрочная целевая программа Архангельской области "Доступная среда на 2011 – 2015 годы" | 07 | 01 | 522 81 00 | | 10,0 |
| Выполнение функций казенными учреждениями | 07 | 01 | 522 81 00 | 701 | 10,0 |
| Межбюджетные трансферты | 07 | 01 | 551 00 00 | | 1 886,5 |
| Иные субсидии местным бюджетам для софинансирования расходных обязательств по исполнению полномочий органов местного самоуправления по вопросам местного значения | 07 | 01 | 551 01 00 | | 1 886,5 |
| Субсидия бюджету закрытого административно-территориального образования на софинансирование мероприятий в рамках федеральной целевой программы "Развитие российских космодромов на 2006 – 2015 годы" | 07 | 01 | 551 01 09 | | 1 886,5 |

6

| Наименование | Раздел | Под-раздел | Целевая статья | Вид расхо-дов | Всего (тыс. руб.) |
|---|---|---|---|---|---|
| 1 | 2 | 3 | 4 | 5 | 6 |
| Бюджетные инвестиции | 07 | 01 | 551 01 09 | 003 | 1 416,4 |
| Развитие инфраструктуры города Мирного | 07 | 01 | 551 01 09 | 098 | 470,1 |
| Целевые программы муниципальных образований | 07 | 01 | 795 00 00 | | 38 166,1 |
| Муниципальная ведомственная целевая программа "Развитие системы дошкольного, общего и дополнительного образования в городе Мирном на 2012-2014 годы" | 07 | 01 | 795 02 00 | | 32 660,4 |
| Выполнение функций казенными учреждениями | 07 | 01 | 795 02 00 | 701 | 32 443,5 |
| Субсидии бюджетным учреждениям на иные цели | 07 | 01 | 795 02 00 | 703 | 216,9 |
| Муниципальная долгосрочная целевая программа "Социальная поддержка отдельных категорий населения Мирного на 2011-2013 годы" | 07 | 01 | 795 07 00 | | 44,0 |
| Выполнение функций казенными учреждениями | 07 | 01 | 795 07 00 | 701 | 44,0 |
| Муниципальная долгосрочная целевая программа "Обеспечение первичных мер пожарной безопасности на территории муниципального образования "Мирный" на 2011 - 2015 годы" | 07 | 01 | 795 10 00 | | 354,7 |
| Выполнение функций казенными учреждениями | 07 | 01 | 795 10 00 | 701 | 243,8 |
| Субсидии бюджетным учреждениям на иные цели | 07 | 01 | 795 10 00 | 703 | 110,9 |
| Долгосрочная целевая программа "Энергосбережение и повышение энергетической эффективности в муниципальном образовании "Мирный" на 2011-2014 годы" | 07 | 01 | 795 12 00 | | 5 107,0 |
| Выполнение функций казенными учреждениями | 07 | 01 | 795 12 00 | 701 | 4 914,0 |
| Субсидии бюджетным учреждениям на иные цели | 07 | 01 | 795 12 00 | 703 | 193,0 |
| **Общее образование** | 07 | 02 | | | 229 218,3 |
| Школы-детские сады, школы начальные, неполные средние и средние | 07 | 02 | 421 00 00 | | 63 368,2 |
| Обеспечение деятельности подведомственных учреждений | 07 | 02 | 421 99 00 | | 63 368,2 |
| Выполнение функций казенными учреждениями | 07 | 02 | 421 99 00 | 701 | 50 496,2 |
| Субсидии бюджетным учреждениям на финансовое обеспечение муниципального задания на оказание муниципальных услуг (выполнение работ) | 07 | 02 | 421 99 00 | 702 | 12 872,0 |
| Учреждения по внешкольной работе с детьми | 07 | 02 | 423 00 00 | | 45 464,0 |
| Обеспечение деятельности подведомственных учреждений | 07 | 02 | 423 99 00 | | 45 464,0 |
| Выполнение функций казенными учреждениями | 07 | 02 | 423 99 00 | 701 | 45 464,0 |
| Иные безвозмездные и безвозвратные перечисления | 07 | 02 | 520 00 00 | | 102 931,2 |
| Реализация основных общеобразовательных программ | 07 | 02 | 520 30 00 | | 102 931,2 |
| Выполнение функций органами местного самоуправления | 07 | 02 | 520 30 00 | 500 | 1 390,0 |
| Выполнение функций казенными учреждениями | 07 | 02 | 520 30 00 | 701 | 80 597,7 |
| Субсидии бюджетным учреждениям на иные цели | 07 | 02 | 520 30 00 | 703 | 20 943,5 |
| Целевые программы муниципальных образований | 07 | 02 | 795 00 00 | | 17 454,9 |
| Муниципальная ведомственная целевая программа "Развитие системы дошкольного, общего и дополнительного образования в городе Мирном на 2012-2014 годы" | 07 | 02 | 795 02 00 | | 11 787,6 |
| Выполнение функций казенными учреждениями | 07 | 02 | 795 02 00 | 701 | 9 895,9 |
| Субсидии бюджетным учреждениям на иные цели | 07 | 02 | 795 02 00 | 703 | 1 891,7 |
| Муниципальная ведомственная целевая программа "Культура Мирного:традиции и развитие на 2011-2013 годы" | 07 | 02 | 795 04 00 | | 160,0 |
| Выполнение функций казенными учреждениями | 07 | 02 | 795 04 00 | 701 | 160,0 |
| Муниципальная ведомственная целевая программа "Мирный молодежный на 2011 - 2013 годы" | 07 | 02 | 795 08 00 | | 41,0 |
| Выполнение функций казенными учреждениями | 07 | 02 | 795 08 00 | 701 | 41,0 |
| Муниципальная долгосрочная целевая программа "Обеспечение первичных мер пожарной безопасности на территории муниципального образования "Мирный" на 2011 - 2015 годы" | 07 | 02 | 795 10 00 | | 1 235,3 |
| Выполнение функций казенными учреждениями | 07 | 02 | 795 10 00 | 701 | 1 101,9 |
| Субсидии бюджетным учреждениям на иные цели | 07 | 02 | 795 10 00 | 703 | 133,4 |
| Долгосрочная целевая программа "Энергосбережение и повышение энергетической эффективности в муниципальном образовании "Мирный" на 2011-2014 годы" | 07 | 02 | 795 12 00 | | 4 231,0 |
| Выполнение функций казенными учреждениями | 07 | 02 | 795 12 00 | 701 | 3 182,0 |
| Субсидии бюджетным учреждениям на иные цели | 07 | 02 | 795 12 00 | 703 | 1 049,0 |
| Среднее профессиональное образование | 07 | 04 | | | 464 831,2 |
| Федеральные целевые программы | 07 | 04 | 100 00 00 | | 450 003,1 |
| Федеральная целевая программа "Развитие российских космодромов на 2006-2015 годы" | 07 | 04 | 100 57 00 | | 450 003,1 |
| Развитие российских космодромов на 2006-2015 годы | 07 | 04 | 100 57 02 | | 441 589,6 |
| Бюджетные инвестиции | 07 | 04 | 100 57 02 | 003 | 441 589,6 |

7

| Наименование | Раздел | Под-раздел | Целевая статья | Вид расхо-дов | Всего (тыс. руб.) |
|---|---|---|---|---|---|
| 1 | 2 | 3 | 4 | 5 | 6 |
| Софинансирование мероприятий в рамках федеральной целевой программы "Развитие российских космодромов на 2006-2015 годы" из средств местного бюджета | 07 | 04 | 100 57 03 | | 8 413,5 |
| Бюджетные инвестиции | 07 | 04 | 100 57 03 | 003 | 8 413,5 |
| Межбюджетные трансферты | 07 | 04 | 551 00 00 | | 14 828,1 |
| Иные субсидии местным бюджетам для софинансирования расходных обязательств по исполнению полномочий органов местного самоуправления по вопросам местного значения | 07 | 04 | 551 01 00 | | 14 828,1 |
| Субсидия бюджету закрытого административно-территориального образования на софинансирование мероприятий в рамках федеральной целевой программы "Развитие российских космодромов на 2006 – 2015 годы" | 07 | 04 | 551 01 09 | | 14 828,1 |
| Бюджетные инвестиции | 07 | 04 | 551 01 09 | 003 | 14 828,1 |
| **Молодежная политика и оздоровление детей** | 07 | 07 | | | 9 470,5 |
| Мероприятия по проведению оздоровительной кампании детей | 07 | 07 | 432 00 00 | | 1 421,0 |
| Оздоровление детей | 07 | 07 | 432 02 00 | | 1 421,0 |
| Выполнение функций казенными учреждениями | 07 | 07 | 432 02 00 | 701 | 1 121,0 |
| Субсидии бюджетным учреждениям на иные цели | 07 | 07 | 432 02 00 | 703 | 300,0 |
| Региональные целевые программы | 07 | 07 | 522 00 00 | | 7 076,5 |
| Долгосрочная целевая программа Архангельской области "Семья и дети Архангельской области на 2011 – 2013 годы" | 07 | 07 | 522 83 00 | | 7 076,5 |
| Выполнение функций казенными учреждениями | 07 | 07 | 522 83 00 | 701 | 6 836,5 |
| Субсидии бюджетным учреждениям на иные цели | 07 | 07 | 522 83 00 | 703 | 240,0 |
| Целевые программы муниципальных образований | 07 | 07 | 795 00 00 | | 973,0 |
| Муниципальная ведомственная целевая программа "Мирный молодежный на 2011 - 2013 годы" | 07 | 07 | 795 08 00 | | 973,0 |
| Выполнение функций органами местного самоуправления | 07 | 07 | 795 08 00 | 500 | 973,0 |
| **Другие вопросы в области образования** | 07 | 09 | | | 34 424,2 |
| Руководство и управление в сфере установленных функций | 07 | 09 | 002 00 00 | | 11 216,7 |
| Центральный аппарат | 07 | 09 | 002 04 00 | | 11 216,7 |
| Выполнение функций органами местного самоуправления | 07 | 09 | 002 04 00 | 500 | 11 216,7 |
| Иные безвозмездные и безвозвратные перечисления | 07 | 09 | 520 00 00 | | 20 106,5 |
| Развитие и поддержка социальной и инженерной инфраструктуры закрытых административно-территориальных образований | 07 | 09 | 520 03 00 | | 20 106,5 |
| Иные межбюджетные трансферты на развитие и поддержку социальной и инженерной инфраструктуры закрытых административно-территориальных образований | 07 | 09 | 520 03 02 | | 20 106,5 |
| Бюджетные инвестиции | 07 | 09 | 520 03 02 | 003 | 4 559,5 |
| Выполнение функций казенными учреждениями | 07 | 09 | 520 03 02 | 701 | 13 247,0 |
| Субсидии бюджетным учреждениям на иные цели | 07 | 09 | 520 03 02 | 703 | 2 300,0 |
| Целевые программы муниципальных образований | 07 | 09 | 795 00 00 | | 3 101,0 |
| Муниципальная ведомственная целевая программа "Развитие системы дошкольного, общего и дополнительного образования в городе Мирном на 2012-2014 годы" | 07 | 09 | 795 02 00 | | 3 030,0 |
| Выполнение функций органами местного самоуправления | 07 | 09 | 795 02 00 | 500 | 3 030,0 |
| Муниципальная долгосрочная целевая программа "Обеспечение первичных мер пожарной безопасности на территории муниципального образования "Мирный" на 2011 - 2015 годы" | 07 | 09 | 795 10 00 | | 71,0 |
| Выполнение функций органами местного самоуправления | 07 | 09 | 795 10 00 | 500 | 71,0 |
| **Культура и кинематография** | **08** | | | | **11 610,6** |
| **Культура** | 08 | 01 | | | 9 899,6 |
| Учреждения культуры и мероприятия в сфере культуры и кинематографии | 08 | 01 | 440 00 00 | | 9,2 |
| Комплектование книжных фондов библиотек муниципальных образований и государственных библиотек городов Москвы и Санкт-Петербурга | 08 | 01 | 440 02 00 | | 9,2 |
| Выполнение функций казенными учреждениями | 08 | 01 | 440 02 00 | 701 | 9,2 |
| Библиотеки | 08 | 01 | 442 00 00 | | 9 424,0 |
| Обеспечение деятельности подведомственных учреждений | 08 | 01 | 442 99 00 | | 9 424,0 |
| Выполнение функций казенными учреждениями | 08 | 01 | 442 99 00 | 701 | 9 424,0 |
| Целевые программы муниципальных образований | 08 | 01 | 795 00 00 | | 466,4 |
| Муниципальная ведомственная целевая программа "Культура Мирного:традиции и развитие на 2011-2013 годы" | 08 | 01 | 795 04 00 | | 179,0 |
| Выполнение функций казенными учреждениями | 08 | 01 | 795 04 00 | 701 | 179,0 |
| Муниципальная ведомственная целевая программа "Мирный молодежный на 2011 - 2013 годы" | 08 | 01 | 795 08 00 | | 40,0 |
| Выполнение функций казенными учреждениями | 08 | 01 | 795 08 00 | 701 | 40,0 |

| Наименование | Раздел | Под-раздел | Целевая статья | Вид расхо-дов | Всего (тыс. руб.) |
|---|---|---|---|---|---|
| 1 | 2 | 3 | 4 | 5 | 6 |
| Муниципальная долгосрочная целевая программа "Обеспечение первичных мер пожарной безопасности на территории муниципального образования "Мирный" на 2011 - 2015 годы" | 08 | 01 | 795 10 00 | | 209,4 |
| Выполнение функций казенными учреждениями | 08 | 01 | 795 10 00 | 701 | 209,4 |
| Долгосрочная целевая программа "Энергосбережение и повышение энергетической эффективности в муниципальном образовании "Мирный" на 2011-2014 годы" | 08 | 01 | 795 12 00 | | 38,0 |
| Выполнение функций казенными учреждениями | 08 | 01 | 795 12 00 | 701 | 38,0 |
| **Другие вопросы в области культуры, кинематографии** | 08 | 04 | | | 1 711,0 |
| Целевые программы муниципальных образований | 08 | 04 | 795 00 00 | | 1 711,0 |
| Муниципальная ведомственная целевая программа "Культура Мирного:традиции и развитие на 2011-2013 годы" | 08 | 04 | 795 04 00 | | 1 711,0 |
| Выполнение функций органами местного самоуправления | 08 | 04 | 795 04 00 | 500 | 1 711,0 |
| **Здравоохранение** | **09** | | | | **29 101,3** |
| **Санаторно-оздоровительная помощь** | 09 | 05 | | | 22 848,3 |
| Санатории для детей и подростков | 09 | 05 | 474 00 00 | | 21 650,0 |
| Обеспечение деятельности подведомственных учреждений | 09 | 05 | 474 99 00 | | 21 650,0 |
| Субсидии бюджетным учреждениям на финансовое обеспечение муниципального задания на оказание муниципальных услуг (выполнение работ) | 09 | 05 | 474 99 00 | 702 | 21 650,0 |
| Целевые программы муниципальных образований | 09 | 05 | 795 00 00 | | 1 198,3 |
| Муниципальная долгосрочная целевая программа "Обеспечение первичных мер пожарной безопасности на территории муниципального образования "Мирный" на 2011 - 2015 годы" | 09 | 05 | 795 10 00 | | 190,3 |
| Субсидии бюджетным учреждениям на иные цели | 09 | 05 | 795 10 00 | 703 | 190,3 |
| Долгосрочная целевая программа "Энергосбережение и повышение энергетической эффективности в муниципальном образовании "Мирный" на 2011-2014 годы" | 09 | 05 | 795 12 00 | | 1 008,0 |
| Субсидии бюджетным учреждениям на иные цели | 09 | 05 | 795 12 00 | 703 | 1 008,0 |
| **Другие вопросы в области здравоохранения** | 09 | 09 | | | 6 253,0 |
| Иные безвозмездные и безвозвратные перечисления | 09 | 09 | 520 00 00 | | 6 253,0 |
| Развитие и поддержка социальной и инженерной инфраструктуры закрытых административно-территориальных образований | 09 | 09 | 520 03 00 | | 6 253,0 |
| Иные межбюджетные трансферты на развитие и поддержку социальной и инженерной инфраструктуры закрытых административно-территориальных образований | 09 | 09 | 520 03 02 | | 6 253,0 |
| Субсидии бюджетным учреждениям на иные цели | 09 | 09 | 520 03 02 | 703 | 6 253,0 |
| **Социальная политика** | **10** | | | | **44 533,8** |
| **Пенсионное обеспечение** | 10 | 01 | | | 5 309,0 |
| Доплаты к пенсиям, дополнительное пенсионное обеспечение | 10 | 01 | 491 00 00 | | 5 309,0 |
| Доплаты к пенсиям государственных служащих субъектов Российской федерации и муниципальных служащих | 10 | 01 | 491 01 00 | | 5 309,0 |
| Социальные выплаты | 10 | 01 | 491 01 00 | 005 | 5 309,0 |
| **Социальное обеспечение населения** | 10 | 03 | | | 1 219,2 |
| Социальная помощь | 10 | 03 | 505 00 00 | | 39,4 |
| Обеспечение равной доступности услуг общественного транспорта на территории соответствующего субъекта Российской Федерации для отдельных категорий граждан, оказание мер социальной поддержки которым относится к ведению Российской Федерации и субъектов Российской Федерации | 10 | 03 | 505 37 00 | | 39,4 |
| Обеспечение равной доступности услуг общественного транспорта для отдельных категорий граждан, установленных статьями 2 и 4 Федерального закона от 12 января 1995 года №5-ФЗ "О ветеранах" | 10 | 03 | 505 37 01 | | 39,4 |
| Социальные выплаты | 10 | 03 | 505 37 01 | 005 | 39,4 |
| Целевые программы муниципальных образований | 10 | 03 | 795 00 00 | | 1 179,8 |
| Долгосрочная целевая программа "Обеспечение жильем молодых семей в муниципальном образовании "Мирный" на 2011-2012 годы" | 10 | 03 | 795 01 00 | | 1 179,8 |
| Социальные выплаты | 10 | 03 | 795 01 00 | 005 | 1 179,8 |
| **Охрана семьи и детства** | 10 | 04 | | | 6 030,0 |
| Социальная помощь | 10 | 04 | 505 00 00 | | 1 660,0 |
| Обеспечение жилыми помещениями детей-сирот, детей, оставшихся без попечения родителей, а также детей, находящихся под опекой (попечительством) не имеющих закрепленного жилого помещения | 10 | 04 | 505 36 00 | | 1 660,0 |



| Наименование | Раздел | Под-раздел | Целевая статья | Вид расхо-дов | Всего (тыс. руб.) |
|---|---|---|---|---|---|
| 1 | 2 | 3 | 4 | 5 | 6 |
| Обеспечение жилыми помещениями детей-сирот, детей, оставшихся без попечения родителей, а также детей, находящихся под опекой (попечительством) не имеющих закрепленного жилого помещения за счет средств областного бюджета | 10 | 04 | 505 36 01 | | 1 660,0 |
| Социальные выплаты | 10 | 04 | 505 36 01 | 005 | 1 660,0 |
| Иные безвозмездные и безвозвратные перечисления | 10 | 04 | 520 00 00 | | 2 790,0 |
| Компенсация части родительской платы за содержание ребенка в государственных и муниципальных образовательных учреждениях, реализующих основную программу дошкольного образования | 10 | 04 | 520 10 00 | | 2 790,0 |
| Компенсация части родительской платы за содержание ребенка в государственных и муниципальных образовательных учреждениях, реализующих основную программу дошкольного образования, за счет средств областного бюджета | 10 | 04 | 520 10 01 | | 2 790,0 |
| Социальные выплаты | 10 | 04 | 520 10 01 | 005 | 2 790,0 |
| Межбюджетные трансферты | 10 | 04 | 551 00 00 | | 1 580,0 |
| Иные субсидии местным бюджетам для софинансирования расходных обязательств по исполнению полномочий органов местного самоуправления по вопросам местного значения | 10 | 04 | 551 01 00 | | 1 580,0 |
| Обеспечение бесплатным питанием (молоком или кисломолочными напитками) учащихся начальных (1-4) классов | 10 | 04 | 551 01 08 | | 1 580,0 |
| Социальные выплаты | 10 | 04 | 551 01 08 | 005 | 1 580,0 |
| **Другие вопросы в области социальной политики** | 10 | 06 | | | 31 975,6 |
| Руководство и управление в сфере установленных функций органов государственной власти субъектов Российской Федерации и органов местного самоуправления | 10 | 06 | 002 00 00 | | 12 684,0 |
| Центральный аппарат | 10 | 06 | 002 04 00 | | 12 684,0 |
| Выполнение функций органами местного самоуправления | 10 | 06 | 002 04 00 | 500 | 12 684,0 |
| Реализация государственных функций в области социальной политики | 10 | 06 | 514 00 00 | | 35,7 |
| Осуществление государственных полномочий по выплате вознаграждений профессиональным опекунам | 10 | 06 | 514 10 00 | | 35,7 |
| Выполнение функций органами местного самоуправления | 10 | 06 | 514 10 00 | 500 | 35,7 |
| Иные безвозмездные и безвозвратные перечисления | 10 | 06 | 520 00 00 | | 5 300,0 |
| Переселение граждан из закрытых административно-территориальных образований | 10 | 06 | 520 06 00 | | 5 300,0 |
| Социальные выплаты | 10 | 06 | 520 06 00 | 005 | 5 300,0 |
| Межбюджетные трансферты | 10 | 06 | 551 00 00 | | 1 391,0 |
| Иные субвенции местным бюджетам для финансового обеспечения расходных обязательств муниципальных образований по переданным для осуществления органам местного самоуправления государственным полномочиям | 10 | 06 | 551 02 00 | | 1 391,0 |
| Осуществление государственных полномочий по организации и осуществлению деятельности по опеке и попечительству | 10 | 06 | 551 02 08 | | 1 391,0 |
| Выполнение функций органами местного самоуправления | 10 | 06 | 551 02 08 | 500 | 1 391,0 |
| Целевые программы муниципальных образований | 10 | 06 | 795 00 00 | | 12 564,9 |
| Муниципальная долгосрочная целевая программа "Социальная поддержка отдельных категорий населения Мирного на 2011-2013 годы" | 10 | 06 | 795 07 00 | | 12 561,5 |
| Социальные выплаты | 10 | 06 | 795 07 00 | 005 | 5 413,0 |
| Выполнение функций органами местного самоуправления | 10 | 06 | 795 07 00 | 500 | 7 148,5 |
| Муниципальная долгосрочная целевая программа "Обеспечение первичных мер пожарной безопасности на территории муниципального образования "Мирный" на 2011 - 2015 годы" | 10 | 06 | 795 10 00 | | 3,4 |
| Выполнение функций органами местного самоуправления | 10 | 06 | 795 10 00 | 500 | 3,4 |
| **Физическая культура и спорт** | **11** | | | | **1 400,0** |
| **Массовый спорт** | 11 | 02 | | | 1 400,0 |
| Целевые программы муниципальных образований | 11 | 02 | 795 00 00 | | 1 400,0 |
| Муниципальная ведомственная целевая программа "Мирный спортивный" на 2011-2013 годы | 11 | 02 | 795 06 00 | | 1 400,0 |
| Выполнение функций органами местного самоуправления | 11 | 02 | 795 06 00 | 500 | 1 400,0 |
| **ВСЕГО** | | | | | **2 584 844,8** |

Приложение № 7
к решению городского Совета
от 22 декабря 2011 года № 261

## ВЕДОМСТВЕННАЯ СТРУКТУРА
## расходов местного бюджета на 2012 год

| Наименование | Глава | Раздел | Под-раздел | Целевая статья | Вид расхо-дов | Всего (тыс. руб.) |
|---|---|---|---|---|---|---|
| 1 | 2 | 3 | 4 | 5 | 6 | 7 |
| **АДМИНИСТРАЦИЯ МИРНОГО** | **810** | | | | | **63 327,3** |
| **Общегосударственные вопросы** | **810** | **01** | | | | **61 133,3** |
| **Функционирование Правительства Российской Федерации, высших исполнительных органов государственной власти субъектов Российской Федерации, местных администраций** | 810 | 01 | 04 | | | 29 484,0 |
| Руководство и управление в сфере установленных функций органов государственной власти субъектов Российской Федерации и органов местного самоуправления | 810 | 01 | 04 | 002 00 00 | | 27 528,8 |
| Центральный аппарат | 810 | 01 | 04 | 002 04 00 | | 25 731,0 |
| Выполнение функций органами местного самоуправления | 810 | 01 | 04 | 002 04 00 | 500 | 25 731,0 |
| Глава местной администрации (исполнительно-распорядительного органа муниципального образования) | 810 | 01 | 04 | 002 08 00 | | 1 797,8 |
| Выполнение функций органами местного самоуправления | 810 | 01 | 04 | 002 08 00 | 500 | 1 797,8 |
| Межбюджетные трансферты | 810 | 01 | 04 | 551 00 00 | | 1 955,2 |
| Иные субвенции местным бюджетам для финансового обеспечения расходных обязательств муниципальных образований по переданным для осуществления органам местного самоуправления государственным полномочиям | 810 | 01 | 04 | 551 02 00 | | 1 955,2 |
| Осуществление государственных полномочий в сфере охраны труда | 810 | 01 | 04 | 551 02 01 | | 463,8 |
| Выполнение функций органами местного самоуправления | 810 | 01 | 04 | 551 02 01 | 500 | 463,8 |
| Осуществление государственных полномочий по созданию и функционированию комиссий по делам несовершеннолетних и защите их прав | 810 | 01 | 04 | 551 02 02 | | 927,6 |
| Выполнение функций органами местного самоуправления | 810 | 01 | 04 | 551 02 02 | 500 | 927,6 |
| Осуществление государственных полномочий в сфере административных правонарушений | 810 | 01 | 04 | 551 02 03 | | 538,8 |
| Выполнение функций органами местного самоуправления | 810 | 01 | 04 | 551 02 03 | 500 | 538,8 |
| Осуществление государственных полномочий по формированию торгового реестра | 810 | 01 | 04 | 551 02 06 | | 25,0 |
| Выполнение функций органами местного самоуправления | 810 | 01 | 04 | 551 02 06 | 500 | 25,0 |
| Судебная система | 810 | 01 | 05 | | | 58,8 |
| Руководство и управление в сфере установленных функций | 810 | 01 | 05 | 001 00 00 | | 58,8 |
| Составление (изменение) списков кандидатов в присяжные заседатели федеральных судов общей юрисдикции в Российской Федерации | 810 | 01 | 05 | 001 40 00 | | 58,8 |
| Выполнение функций органами местного самоуправления | 810 | 01 | 05 | 001 40 00 | 500 | 58,8 |
| **Другие общегосударственные вопросы** | 810 | 01 | 13 | | | 31 590,5 |
| Реализация государственных функций, связанных с общегосударственным управлением | 810 | 01 | 13 | 092 00 00 | | 2 388,0 |
| Выполнение других обязательств государства | 810 | 01 | 13 | 092 03 00 | | 2 388,0 |
| Прочие расходы | 810 | 01 | 13 | 092 03 02 | | 2 388,0 |
| Выполнение функций органами местного самоуправления | 810 | 01 | 13 | 092 03 02 | 500 | 2 388,0 |
| Учреждения по обеспечению хозяйственного обслуживания | 810 | 01 | 13 | 093 00 00 | | 24 875,3 |
| Обеспечение деятельности подведомственных учреждений | 810 | 01 | 13 | 093 99 00 | | 24 875,3 |
| Выполнение функций казенными учреждениями | 810 | 01 | 13 | 093 99 00 | 701 | 24 875,3 |
| Целевые программы муниципальных образований | 810 | 01 | 13 | 795 00 00 | | 4 327,2 |
| Муниципальная долгосрочная целевая программа "Снижение административных барьеров, оптимизация и повышение качества предоставления государственных и муниципальных услуг на 2012-2013 годы" | 810 | 01 | 13 | 795 03 00 | | 614,5 |
| Выполнение функций органами местного самоуправления | 810 | 01 | 13 | 795 03 00 | 500 | 614,5 |
| Муниципальная долгосрочная целевая программа "Профилоктика преступлений и иных правонарушений в муниципальном образовании "Мирный" на 2011-2012 годы" | 810 | 01 | 13 | 795 09 00 | | 2 473,4 |
| Выполнение функций органами местного самоуправления | 810 | 01 | 13 | 795 09 00 | 500 | 2 473,4 |
| Муниципальная долгосрочная целевая программа "Обеспечение первичных мер пожарной безопасности на территории муниципального образования "Мирный" на 2011 - 2015 годы" | 810 | 01 | 13 | 795 10 00 | | 157,3 |
| Выполнение функций казенными учреждениями | 810 | 01 | 13 | 795 10 00 | 701 | 157,3 |
| Долгосрочная целевая программа "Энергосбережение и повышение энергетической эффективности в муниципальном образовании "Мирный" на 2011 - 2014 годы" | 810 | 01 | 13 | 795 12 00 | | 1 082,0 |
| Выполнение функций казенными учреждениями | 810 | 01 | 13 | 795 12 00 | 701 | 1 082,0 |
| **Национальная оборона** | **810** | **02** | | | | **1 178,5** |
| **Мобилизационная и вневойсковая подготовка** | 810 | 02 | 03 | | | 1 178,5 |
| Руководство и управление в сфере установленных функций | 810 | 02 | 03 | 001 00 00 | | 1 178,5 |
| Осуществление первичного воинского учета на территориях, где отсутствуют военные комиссариаты | 810 | 02 | 03 | 001 36 00 | | 1 178,5 |
| Выполнение функций органами местного самоуправления | 810 | 02 | 03 | 001 36 00 | 500 | 1 178,5 |
| **Национальная экономика** | **810** | **04** | | | | **1 015,5** |
| **Другие вопросы в области национальной экономики** | 810 | 04 | 12 | | | 1 015,5 |
| Мероприятия в области строительства, архитектуры и градостроительства | 810 | 04 | 12 | 338 00 00 | | 1 015,5 |
| Выполнение функций органами местного самоуправления | 810 | 04 | 12 | 338 00 00 | 500 | 1 015,5 |
| | | | | | | |
| **ФЭУ АДМИНИСТРАЦИИ МИРНОГО** | **811** | | | | | **22 112,0** |
| **Общегосударственные вопросы** | **811** | **01** | | | | **21 862,0** |
| **Обеспечение деятельности финансовых, налоговых и таможенных органов и органов финансового (финансово-бюджетного) надзора** | 811 | 01 | 06 | | | 18 362,0 |
| Руководство и управление в сфере установленных функций органов государственной власти субъектов Российской Федерации и органов местного самоуправления | 811 | 01 | 06 | 002 00 00 | | 18 362,0 |
| Центральный аппарат | 811 | 01 | 06 | 002 04 00 | | 18 362,0 |
| Выполнение функций органами местного самоуправления | 811 | 01 | 06 | 002 04 00 | 500 | 18 362,0 |
| **Резервные фонды** | 811 | 01 | 11 | | | 3 500,0 |
| Резервные фонды | 811 | 01 | 11 | 070 00 00 | | 3 500,0 |
| Резервные фонды местных администраций | 811 | 01 | 11 | 070 05 00 | | 3 500,0 |
| Прочие расходы | 811 | 01 | 11 | 070 05 00 | 013 | 3 500,0 |
| **Национальная экономика** | **811** | **04** | | | | **250,0** |
| **Другие вопросы в области национальной экономики** | 811 | 04 | 12 | | | 250,0 |
| Целевые программы муниципальных образований | 811 | 04 | 12 | 795 00 00 | | 250,0 |
| Муниципальная целевая программа "Поддержка и развитие субъектов малого и среднего предпринимательства в муниципальном образовании "Мирный" на 2011 - 2012 годы" | 811 | 04 | 12 | 795 11 00 | | 250,0 |
| Субсидии юридическим лицам | 811 | 04 | 12 | 795 11 00 | 006 | 250,0 |
| | | | | | | |
| **МУ "УПРАВЛЕНИЕ СТРОИТЕЛЬСТВА И ГОРОДСКОГО ХОЗЯЙСТВА "** | **812** | | | | | **1 829 825,3** |
| **Общегосударственные вопросы** | **812** | **01** | | | | **5 319,3** |
| **Другие общегосударственные вопросы** | 812 | 01 | 13 | | | 5 319,3 |
| Реализация государственных функций, связанных с общегосударственным управлением | 812 | 01 | 13 | 092 00 00 | | 5 319,3 |
| Выполнение других обязательств государства | 812 | 01 | 13 | 092 03 00 | | 5 319,3 |
| Прочие расходы | 812 | 01 | 13 | 092 03 02 | | 5 319,3 |
| Выполнение функций органами местного самоуправления | 812 | 01 | 13 | 092 03 02 | 500 | 5 319,3 |
| **Национальная экономика** | **812** | **04** | | | | **56 326,2** |
| **Другие вопросы в области национальной экономики** | 812 | 04 | 12 | | | 56 326,2 |
| Руководство и управление в сфере установленных функций органов государственной власти субъектов Российской Федерации и органов местного самоуправления | 812 | 04 | 12 | 002 00 00 | | 17 887,1 |
| Центральный аппарат | 812 | 04 | 12 | 002 04 00 | | 17 887,1 |
| Выполнение функций органами местного самоуправления | 812 | 04 | 12 | 002 04 00 | 500 | 17 887,1 |
| Реализация государственных функций, связанных с общегосударственным управлением | 812 | 04 | 12 | 092 00 00 | | 2 378,6 |
| Обеспечение деятельности подведомственных учреждений | 812 | 04 | 12 | 092 99 00 | | 2 378,6 |
| Выполнение функций казенными учреждениями | 812 | 04 | 12 | 092 99 00 | 701 | 2 378,6 |
| Реализация государственных функций в области национальной экономики | 812 | 04 | 12 | 340 00 00 | | 2 265,5 |
| Мероприятия по землеустройству и землепользованию | 812 | 04 | 12 | 340 03 00 | | 2 265,5 |
| Выполнение функций органами местного самоуправления | 812 | 04 | 12 | 340 03 00 | 500 | 2 265,5 |
| Целевые программы муниципальных образований | 812 | 04 | 12 | 795 00 00 | | 33 795,0 |
| Муниципальная долгосрочная целевая программа "Обеспечение первичных мер пожарной безопасности на территории муниципального образования "Мирный" на 2011 - 2015 годы" | 812 | 04 | 12 | 795 10 00 | | 171,0 |
| Выполнение функций органами местного самоуправления | 812 | 04 | 12 | 795 10 00 | 500 | 171,0 |
| Долгосрочная целевая программа "Энергосбережение и повышение энергетической эффективности в муниципальном образовании "Мирный" на 2011-2014 годы" | 812 | 04 | 12 | 795 12 00 | | 33 624,0 |
| Выполнение функций органами местного самоуправления | 812 | 04 | 12 | 795 12 00 | 500 | 33 624,0 |

3

| Наименование | Глава | Раздел | Под-раздел | Целевая статья | Вид расхо-дов | Всего (тыс. руб.) |
|---|---|---|---|---|---|---|
| 1 | 2 | 3 | 4 | 5 | 6 | 7 |
| **Жилищно-коммунальное хозяйство** | **812** | **05** | | | | **1 253 827,6** |
| **Жилищное хозяйство** | 812 | 05 | 01 | | | 472 060,6 |
| Федеральные целевые программы | 812 | 05 | 01 | 100 00 00 | | 457 001,8 |
| Федеральная целевая программа "Развитие российских космодромов на 2006-2015 годы" | 812 | 05 | 01 | 100 57 00 | | 457 001,8 |
| Развитие российских космодромов на 2006-2015 годы | 812 | 05 | 01 | 100 57 02 | | 448 457,6 |
| Бюджетные инвестиции | 812 | 05 | 01 | 100 57 02 | 003 | 448 457,6 |
| Софинансирование мероприятий в рамках федеральной целевой программы "Развитие российских космодромов на 2006-2015 годы" из средств местного бюджета | 812 | 05 | 01 | 100 57 03 | | 8 544,2 |
| Бюджетные инвестиции | 812 | 05 | 01 | 100 57 03 | 003 | 8 544,2 |
| Межбюджетные трансферты | 812 | 05 | 01 | 551 00 00 | | 15 058,8 |
| Иные субсидии местным бюджетам для софинансирования расходных обязательств по исполнению полномочий органов местного самоуправления по вопросам местного значения | 812 | 05 | 01 | 551 01 00 | | 15 058,8 |
| Субсидия бюджету закрытого административно-территориального образования на софинансирование мероприятий в рамках федеральной целевой программы "Развитие российских космодромов на 2006 – 2015 годы" | 812 | 05 | 01 | 551 01 09 | | 15 058,8 |
| Бюджетные инвестиции | 812 | 05 | 01 | 551 01 09 | 003 | 15 058,8 |
| **Коммунальное хозяйство** | 812 | 05 | 02 | | | 171 533,8 |
| Федеральные целевые программы | 812 | 05 | 02 | 100 00 00 | | 159 352,5 |
| Федеральная целевая программа "Развитие российских космодромов на 2006-2015 годы" | 812 | 05 | 02 | 100 57 00 | | 159 352,5 |
| Развитие российских космодромов на 2006-2015 годы | 812 | 05 | 02 | 100 57 02 | | 156 373,2 |
| Бюджетные инвестиции | 812 | 05 | 02 | 100 57 02 | 003 | 156 373,2 |
| Софинансирование мероприятий в рамках федеральной целевой программы "Развитие российских космодромов на 2006-2015 годы" из средств местного бюджета | 812 | 05 | 02 | 100 57 03 | | 2 979,3 |
| Бюджетные инвестиции | 812 | 05 | 02 | 100 57 03 | 003 | 2 979,3 |
| Бюджетные инвестиции в объекты капитального строительства, не включенные в целевые программы | 812 | 05 | 02 | 102 00 00 | | 3 730,4 |
| Бюджетные инвестиции в объекты капитального строительства государственной собственности объектов Российской Федерации (объекты капитального строительства собственности муниципальных образований) | 812 | 05 | 02 | 102 01 00 | | 3 730,4 |
| Бюджетные инвестиции в объекты капитальнго строительства собственности муниципальных образований | 812 | 05 | 02 | 102 01 02 | | 3 730,4 |
| Бюджетные инвестиции | 812 | 05 | 02 | 102 01 02 | 003 | 3 730,4 |
| Региональные целевые программы | 812 | 05 | 02 | 522 00 00 | | 3 200,0 |
| Долгосрочная целевая программа Архангельской области "Газификация Архангельской области в 2012 – 2014 годах" | 812 | 05 | 02 | 522 74 00 | | 3 200,0 |
| Бюджетные инвестиции | 812 | 05 | 02 | 522 74 00 | 003 | 3 200,0 |
| Межбюджетные трансферты | 812 | 05 | 02 | 551 00 00 | | 5 250,9 |
| Субсидия бюджету закрытого административно-территориального образования на софинансирование мероприятий в рамках федеральной целевой программы "Развитие российских космодромов на 2006 – 2015 годы" | 812 | 05 | 02 | 551 01 09 | | 5 250,9 |
| Бюджетные инвестиции | 812 | 05 | 02 | 551 01 09 | 003 | 5 250,9 |
| **Благоустройство** | 812 | 05 | 03 | | | 533 845,2 |
| Федеральные целевые программы | 812 | 05 | 03 | 100 00 00 | | 464 392,5 |
| Федеральная целевая программа "Развитие российских космодромов на 2006-2015 годы" | 812 | 05 | 03 | 100 57 00 | | 464 392,5 |
| Развитие российских космодромов на 2006-2015 годы | 812 | 05 | 03 | 100 57 02 | | 455 710,0 |
| Бюджетные инвестиции | 812 | 05 | 03 | 100 57 02 | 003 | 455 710,0 |
| Софинансирование мероприятий в рамках федеральной целевой программы "Развитие российских космодромов на 2006-2015 годы" из средств местного бюджета | 812 | 05 | 03 | 100 57 03 | | 8 682,5 |
| Бюджетные инвестиции | 812 | 05 | 03 | 100 57 03 | 003 | 8 682,5 |
| Межбюджетные трансферты | 812 | 05 | 03 | 551 00 00 | | 15 302,2 |
| Иные субсидии местным бюджетам для софинансирования расходных обязательств по исполнению полномочий органов местного самоуправления по вопросам местного значения | 812 | 05 | 03 | 551 01 00 | | 15 302,2 |
| Субсидия бюджету закрытого административно-территориального образования на софинансирование мероприятий в рамках федеральной целевой программы "Развитие российских космодромов на 2006 – 2015 годы" | 812 | 05 | 03 | 551 01 09 | | 15 302,2 |
| Бюджетные инвестиции | 812 | 05 | 03 | 551 01 09 | 003 | 15 302,2 |
| Благоустройство | 812 | 05 | 03 | 600 00 00 | | 54 150,5 |
| Уличное освещение | 812 | 05 | 03 | 600 01 00 | | 10 095,5 |
| Субсидии МУП "Мирнинские городские электросети" на возмещение затрат, связанных с оказанием услуг по уличному освещению | 812 | 05 | 03 | 600 01 01 | | 10 095,5 |

4

| Наименование | Глава | Раздел | Под-раздел | Целевая статья | Вид расхо-дов | Всего (тыс. руб.) |
|---|---|---|---|---|---|---|
| 1 | 2 | 3 | 4 | 5 | 6 | 7 |
| Субсидии юридическим лицам | 812 | 05 | 03 | 600 01 01 | 006 | 10 095,5 |
| Содержание автомобильных дорог и инженерных сооружений на них в границах городских округов и поселений в рамках благоустройства | 812 | 05 | 03 | 600 02 00 | | 34 927,6 |
| Субсидии МУП "Жилищно-эксплуатационное управление" на возмещение затрат, связанных с оказанием услуг по содержанию и ремонту городских автомобильных дорог, внутриквартальных проездов и тротуаров | 812 | 05 | 03 | 600 02 01 | | 34 927,6 |
| Субсидии юридическим лицам | 812 | 05 | 03 | 600 02 01 | 006 | 34 927,6 |
| Озеленение | 812 | 05 | 03 | 600 03 00 | | 3 100,0 |
| Выполнение функций органами местного самоуправления | 812 | 05 | 03 | 600 03 00 | 500 | 3 100,0 |
| Прочие мероприятия по благоустройству городского округа | 812 | 05 | 03 | 600 05 00 | | 6 027,4 |
| Выполнение функций органами местного самоуправления | 812 | 05 | 03 | 600 05 00 | 500 | 6 027,4 |
| **Другие вопросы в области жилищно-коммунального хозяйства** | 812 | 05 | 05 | | | 76 388,0 |
| Федеральные целевые программы | 812 | 05 | 05 | 100 00 00 | | 20 379,1 |
| Федеральная целевая программа "Развитие российских космодромов на 2006-2015 годы" | 812 | 05 | 05 | 100 57 00 | | 20 379,1 |
| Развитие российских космодромов на 2006-2015 годы | 812 | 05 | 05 | 100 57 02 | | 20 000,0 |
| Развитие инфраструктуры города Мирного | 812 | 05 | 05 | 100 57 02 | 098 | 20 000,0 |
| Софинансирование мероприятий в рамках федеральной целевой программы "Развитие российских космодромов на 2006-2015 годы" из средств местного бюджета | 812 | 05 | 05 | 100 57 03 | | 379,1 |
| Развитие инфраструктуры города Мирного | 812 | 05 | 05 | 100 57 03 | 098 | 379,1 |
| Иные безвозмездные и безвозвратные перечисления | 812 | 05 | 05 | 520 00 00 | | 55 304,5 |
| Развитие и поддержка социальной и инженерной инфраструктуры закрытых административно-территориальных образований | 812 | 05 | 05 | 520 03 00 | | 9 441,5 |
| Иные межбюджетные трансферты на развитие и поддержку социальной и инженерной инфраструктуры закрытых административно-территориальных образований | 812 | 05 | 05 | 520 03 02 | | 9 441,5 |
| Бюджетные инвестиции | 812 | 05 | 05 | 520 03 02 | 003 | 9 441,5 |
| Переселение граждан из закрытых административно-территориальных образований | 812 | 05 | 05 | 520 06 00 | | 45 863,0 |
| Бюджетные инвестиции | 812 | 05 | 05 | 520 06 00 | 003 | 45 863,0 |
| Межбюджетные трансферты | 812 | 05 | 05 | 551 00 00 | | 704,4 |
| Иные субсидии местным бюджетам для софинансирования расходных обязательств по исполнению полномочий органов местного самоуправления по вопросам местного значения | 812 | 05 | 05 | 551 01 00 | | 673,5 |
| Субсидия бюджету закрытого административно-территориального образования на софинансирование мероприятий в рамках федеральной целевой программы "Развитие российских космодромов на 2006 – 2015 годы" | 812 | 05 | 05 | 551 01 09 | | 673,5 |
| Развитие инфраструктуры города Мирного | 812 | 05 | 05 | 551 01 09 | 098 | 673,5 |
| Иные субвенции местным бюджетам для финансового обеспечения расходных обязательств муниципальных образований по переданным для осуществления органам местного самоуправления государственным полномочиям | 812 | 05 | 05 | 551 02 00 | | 30,9 |
| Осуществление государственных полномочий по предоставлению субсидий на возмещение убытков, возникающих в результате государственного регулирования тарифов, в сфере жилищно-коммунального хозяйства | 812 | 05 | 05 | 551 02 12 | | 30,9 |
| Выполнение функций органами местного самоуправления | 812 | 05 | 05 | 551 02 12 | 500 | 30,9 |
| **Охрана окружающей среды** | **812** | **06** | | | | **560,0** |
| **Другие вопросы в области охраны окружающей среды** | 812 | 06 | 05 | | | 560,0 |
| Состояние окружающей среды и природопользования | 812 | 06 | 05 | 410 00 00 | | 560,0 |
| Природоохранные мероприятия | 812 | 06 | 05 | 410 01 00 | | 560,0 |
| Выполнение функций органами местного самоуправления | 812 | 06 | 05 | 410 01 00 | 500 | 560,0 |
| **Образование** | **812** | **07** | | | | **513 792,2** |
| **Дошкольное образование** | 812 | 07 | 01 | | | 44 401,5 |
| Федеральные целевые программы | 812 | 07 | 01 | 100 00 00 | | 42 985,1 |
| Федеральная целевая программа "Развитие российских космодромов на 2006-2015 годы" | 812 | 07 | 01 | 100 57 00 | | 42 985,1 |
| Развитие российских космодромов на 2006-2015 годы | 812 | 07 | 01 | 100 57 02 | | 42 181,4 |
| Бюджетные инвестиции | 812 | 07 | 01 | 100 57 02 | 003 | 42 181,4 |
| Софинансирование мероприятий в рамках федеральной целевой программы "Развитие российских космодромов на 2006-2015 годы" из средств местного бюджета | 812 | 07 | 01 | 100 57 03 | | 803,7 |
| Бюджетные инвестиции | 812 | 07 | 01 | 100 57 03 | 003 | 803,7 |
| Межбюджетные трансферты | 812 | 07 | 01 | 551 00 00 | | 1 416,4 |
| Иные субсидии местным бюджетам для софинансирования расходных обязательств по исполнению полномочий органов местного самоуправления по вопросам местного значения | 812 | 07 | 01 | 551 01 00 | | 1 416,4 |

5

| Наименование | Глава | Раздел | Под-раздел | Целевая статья | Вид расхо-дов | Всего (тыс. руб.) |
|---|---|---|---|---|---|---|
| 1 | 2 | 3 | 4 | 5 | 6 | 7 |
| Субсидия бюджету закрытого административно-территориального образования на софинансирование мероприятий в рамках федеральной целевой программы "Развитие российских космодромов на 2006 – 2015 годы" | 812 | 07 | 01 | 551 01 09 | | 1 416,4 |
| Бюджетные инвестиции | 812 | 07 | 01 | 551 01 09 | 003 | 1 416,4 |
| Среднее профессиональное образование | 812 | 07 | 04 | | | 464 831,2 |
| Федеральные целевые программы | 812 | 07 | 04 | 100 00 00 | | 450 003,1 |
| Федеральная целевая программа "Развитие российских космодромов на 2006-2015 годы" | 812 | 07 | 04 | 100 57 00 | | 450 003,1 |
| Развитие российских космодромов на 2006-2015 годы | 812 | 07 | 04 | 100 57 02 | | 441 589,6 |
| Бюджетные инвестиции | 812 | 07 | 04 | 100 57 02 | 003 | 441 589,6 |
| Софинансирование мероприятий в рамках федеральной целевой программы "Развитие российских космодромов на 2006-2015 годы" из средств местного бюджета | 812 | 07 | 04 | 100 57 03 | | 8 413,5 |
| Бюджетные инвестиции | 812 | 07 | 04 | 100 57 03 | 003 | 8 413,5 |
| Межбюджетные трансферты | 812 | 07 | 04 | 551 00 00 | | 14 828,1 |
| Иные субсидии местным бюджетам для софинансирования расходных обязательств по исполнению полномочий органов местного самоуправления по вопросам местного значения | 812 | 07 | 04 | 551 01 00 | | 14 828,1 |
| Субсидия бюджету закрытого административно-территориального образования на софинансирование мероприятий в рамках федеральной целевой программы "Развитие российских космодромов на 2006 – 2015 годы" | 812 | 07 | 04 | 551 01 09 | | 14 828,1 |
| Бюджетные инвестиции | 812 | 07 | 04 | 551 01 09 | 003 | 14 828,1 |
| **Другие вопросы в области образования** | 812 | 07 | 09 | | | 4 559,5 |
| Иные безвозмездные и безвозвратные перечисления | 812 | 07 | 09 | 520 00 00 | | 4 559,5 |
| Развитие и поддержка социальной и инженерной инфраструктуры закрытых административно-территориальных образований | 812 | 07 | 09 | 520 03 00 | | 4 559,5 |
| Иные межбюджетные трансферты на развитие и поддержку социальной и инженерной инфраструктуры закрытых административно-территориальных образований | 812 | 07 | 09 | 520 03 02 | | 4 559,5 |
| Бюджетные инвестиции | 812 | 07 | 09 | 520 03 02 | 003 | 4 559,5 |
| | | | | | | |
| **"УПРАВЛЕНИЕ СОЦИАЛЬНОЙ ПОЛИТИКИ"** | **813** | | | | | **99 889,0** |
| **Общегосударственные вопросы** | **813** | **01** | | | | **535,0** |
| **Другие общегосударственные вопросы** | 813 | 01 | 13 | | | 535,0 |
| Реализация государственной политики в области приватизации и управления государственной и муниципальной собственностью | 813 | 01 | 13 | 090 00 00 | | 500,0 |
| Оценка недвижимости, признание прав и регулирование отношений по государственной и муниципальной собственности | 813 | 01 | 13 | 090 02 00 | | 500,0 |
| Выполнение функций органами местного самоуправления | 813 | 01 | 13 | 090 02 00 | 500 | 500,0 |
| Целевые программы муниципальных образований | 813 | 01 | 13 | 795 00 00 | | 35,0 |
| Муниципальная долгосрочная целевая программа "Противодействие экстремизму и профилактика терроризма на территории муниципального образования "Мирный" на 2012 - 2014 годы" | 813 | 01 | 13 | 795 05 00 | | 35,0 |
| Выполнение функций органами местного самоуправления | 813 | 01 | 13 | 795 05 00 | 500 | 35,0 |
| **Образование** | **813** | **07** | | | | **26 344,8** |
| **Общее образование** | 813 | 07 | 02 | | | 23 924,8 |
| Учреждения по внешкольной работе с детьми | 813 | 07 | 02 | 423 00 00 | | 23 477,0 |
| Обеспечение деятельности подведомственных учреждений | 813 | 07 | 02 | 423 99 00 | | 23 477,0 |
| Выполнение функций казенными учреждениями | 813 | 07 | 02 | 423 99 00 | 701 | 23 477,0 |
| Целевые программы муниципальных образований | 813 | 07 | 02 | 795 00 00 | | 447,8 |
| Муниципальная ведомственная целевая программа "Культура Мирного:традиции и развитие на 2011-2013 годы" | 813 | 07 | 02 | 795 04 00 | | 160,0 |
| Выполнение функций казенными учреждениями | 813 | 07 | 02 | 795 04 00 | 701 | 160,0 |
| Муниципальная ведомственная целевая программа "Мирный молодежный на 2011 - 2013 годы" | 813 | 07 | 02 | 795 08 00 | | 41,0 |
| Выполнение функций казенными учреждениями | 813 | 07 | 02 | 795 08 00 | 701 | 41,0 |
| Муниципальная долгосрочная целевая программа "Обеспечение первичных мер пожарной безопасности на территории муниципального образования "Мирный" на 2011 - 2015 годы" | 813 | 07 | 02 | 795 10 00 | | 78,8 |
| Выполнение функций казенными учреждениями | 813 | 07 | 02 | 795 10 00 | 701 | 78,8 |
| Долгосрочная целевая программа "Энергосбережение и повышение энергетической эффективности в муниципальном образовании "Мирный" на 2011-2014 годы" | 813 | 07 | 02 | 795 12 00 | | 168,0 |
| Выполнение функций казенными учреждениями | 813 | 07 | 02 | 795 12 00 | 701 | 168,0 |

6

| Наименование | Глава | Раздел | Под-раздел | Целевая статья | Вид расхо-дов | Всего (тыс. руб.) |
|---|---|---|---|---|---|---|
| 1 | 2 | 3 | 4 | 5 | 6 | 7 |
| **Молодежная политика и оздоровление детей** | 813 | 07 | 07 | | | 973,0 |
| Целевые программы муниципальных образований | 813 | 07 | 07 | 795 00 00 | | 973,0 |
| Муниципальная ведомственная целевая программа "Мирный молодежный на 2011 - 2013 годы" | 813 | 07 | 07 | 795 08 00 | | 973,0 |
| Выполнение функций органами местного самоуправления | 813 | 07 | 07 | 795 08 00 | 500 | 973,0 |
| **Другие вопросы в области образования** | 813 | 07 | 09 | | | 1 447,0 |
| Иные безвозмездные и безвозвратные перечисления | 813 | 07 | 09 | 520 00 00 | | 1 447,0 |
| Развитие и поддержка социальной и инженерной инфраструктуры закрытых административно-территориальных образований | 813 | 07 | 09 | 520 03 00 | | 1 447,0 |
| Иные межбюджетные трансферты на развитие и поддержку социальной и инженерной инфраструктуры закрытых административно-территориальных образований | 813 | 07 | 09 | 520 03 02 | | 1 447,0 |
| Выполнение функций казенными учреждениями | 813 | 07 | 09 | 520 03 02 | 701 | 1 447,0 |
| **Культура и кинематография** | **813** | **08** | | | | **11 610,6** |
| **Культура** | 813 | 08 | 01 | | | 9 899,6 |
| Учреждения культуры и мероприятия в сфере культуры и кинематографии | 813 | 08 | 01 | 440 00 00 | | 9,2 |
| Комплектование книжных фондов библиотек муниципальных образований и государственных библиотек городов Москвы и Санкт-Петербурга | 813 | 08 | 01 | 440 02 00 | | 9,2 |
| Выполнение функций казенными учреждениями | 813 | 08 | 01 | 440 02 00 | 701 | 9,2 |
| Библиотеки | 813 | 08 | 01 | 442 00 00 | | 9 424,0 |
| Обеспечение деятельности подведомственных учреждений | 813 | 08 | 01 | 442 99 00 | | 9 424,0 |
| Выполнение функций казенными учреждениями | 813 | 08 | 01 | 442 99 00 | 701 | 9 424,0 |
| Целевые программы муниципальных образований | 813 | 08 | 01 | 795 00 00 | | 466,4 |
| Муниципальная ведомственная целевая программа "Культура Мирного:традиции и развитие на 2011-2013 годы" | 813 | 08 | 01 | 795 04 00 | | 179,0 |
| Выполнение функций казенными учреждениями | 813 | 08 | 01 | 795 04 00 | 701 | 179,0 |
| Муниципальная ведомственная целевая программа "Мирный молодежный на 2011 - 2013 годы" | 813 | 08 | 01 | 795 08 00 | | 40,0 |
| Выполнение функций казенными учреждениями | 813 | 08 | 01 | 795 08 00 | 701 | 40,0 |
| Муниципальная долгосрочная целевая программа "Обеспечение первичных мер пожарной безопасности на территории муниципального образования "Мирный" на 2011 - 2015 годы" | 813 | 08 | 01 | 795 10 00 | | 209,4 |
| Выполнение функций казенными учреждениями | 813 | 08 | 01 | 795 10 00 | 701 | 209,4 |
| Долгосрочная целевая программа "Энергосбережение и повышение энергетической эффективности в муниципальном образовании "Мирный" на 2011-2014 годы" | 813 | 08 | 01 | 795 12 00 | | 38,0 |
| Выполнение функций казенными учреждениями | 813 | 08 | 01 | 795 12 00 | 701 | 38,0 |
| **Другие вопросы в области культуры, кинематографии** | 813 | 08 | 04 | | | 1 711,0 |
| Целевые программы муниципальных образований | 813 | 08 | 04 | 795 00 00 | | 1 711,0 |
| Муниципальная ведомственная целевая программа "Культура Мирного:традиции и развитие на 2011-2013 годы" | 813 | 08 | 04 | 795 04 00 | | 1 711,0 |
| Выполнение функций органами местного самоуправления | 813 | 08 | 04 | 795 04 00 | 500 | 1 711,0 |
| **Здравоохранение** | **813** | **09** | | | | **29 101,3** |
| **Санаторно-оздоровительная помощь** | 813 | 09 | 05 | | | 22 848,3 |
| Санатории для детей и подростков | 813 | 09 | 05 | 474 00 00 | | 21 650,0 |
| Обеспечение деятельности подведомственных учреждений | 813 | 09 | 05 | 474 99 00 | | 21 650,0 |
| Субсидии бюджетным учреждениям на финансовое обеспечение муниципального задания на оказание муниципальных услуг (выполнение работ) | 813 | 09 | 05 | 474 99 00 | 702 | 21 650,0 |
| Целевые программы муниципальных образований | 813 | 09 | 05 | 795 00 00 | | 1 198,3 |
| Муниципальная долгосрочная целевая программа "Обеспечение первичных мер пожарной безопасности на территории муниципального образования "Мирный" на 2011 - 2015 годы" | 813 | 09 | 05 | 795 10 00 | | 190,3 |
| Субсидии бюджетным учреждениям на иные цели | 813 | 09 | 05 | 795 10 00 | 703 | 190,3 |
| Долгосрочная целевая программа "Энергосбережение и повышение энергетической эффективности в муниципальном образовании "Мирный" на 2011-2014 годы" | 813 | 09 | 05 | 795 12 00 | | 1 008,0 |
| Субсидии бюджетным учреждениям на иные цели | 813 | 09 | 05 | 795 12 00 | 703 | 1 008,0 |
| **Другие вопросы в области здравоохранения** | 813 | 09 | 09 | | | 6 253,0 |
| Иные безвозмездные и безвозвратные перечисления | 813 | 09 | 09 | 520 00 00 | | 6 253,0 |
| Развитие и поддержка социальной и инженерной инфраструктуры закрытых административно-территориальных образований | 813 | 09 | 09 | 520 03 00 | | 6 253,0 |
| Иные межбюджетные трансферты на развитие и поддержку социальной и инженерной инфраструктуры закрытых административно-территориальных образований | 813 | 09 | 09 | 520 03 02 | | 6 253,0 |
| Субсидии бюджетным учреждениям на иные цели | 813 | 09 | 09 | 520 03 02 | 703 | 6 253,0 |

7

| Наименование | Глава | Раздел | Под-раздел | Целевая статья | Вид расхо-дов | Всего (тыс. руб.) |
|---|---|---|---|---|---|---|
| 1 | 2 | 3 | 4 | 5 | 6 | 7 |
| **Социальная политика** | **813** | **10** | | | | **30 897,3** |
| **Пенсионное обеспечение** | 813 | 10 | 01 | | | 5 309,0 |
| Доплаты к пенсиям, дополнительное пенсионное обеспечение | 813 | 10 | 01 | 491 00 00 | | 5 309,0 |
| Доплаты к пенсиям государственных служащих субъектов Российской федерации и муниципальных служащих | 813 | 10 | 01 | 491 01 00 | | 5 309,0 |
| Социальные выплаты | 813 | 10 | 01 | 491 01 00 | 005 | 5 309,0 |
| **Социальное обеспечение населения** | 813 | 10 | 03 | | | 39,4 |
| Социальная помощь | 813 | 10 | 03 | 505 00 00 | | 39,4 |
| Обеспечение равной доступности услуг общественного транспорта на территории соответствующего субъекта Российской Федерации для отдельных категорий граждан, оказание мер социальной поддержки которым относится к ведению Российской Федерации и субъектов Российской Федерации | 813 | 10 | 03 | 505 37 00 | | 39,4 |
| Обеспечение равной доступности услуг общественного транспорта для отдельных категорий граждан, установленных статьями 2 и 4 Федерального закона от 12 января 1995 года №5-ФЗ "О ветеранах" | 813 | 10 | 03 | 505 37 01 | | 39,4 |
| Социальные выплаты | 813 | 10 | 03 | 505 37 01 | 005 | 39,4 |
| **Другие вопросы в области социальной политики** | 813 | 10 | 06 | | | 25 548,9 |
| Руководство и управление в сфере установленных функций органов государственной власти субъектов Российской Федерации и органов местного самоуправления | 813 | 10 | 06 | 002 00 00 | | 12 684,0 |
| Центральный аппарат | 813 | 10 | 06 | 002 04 00 | | 12 684,0 |
| Выполнение функций органами местного самоуправления | 813 | 10 | 06 | 002 04 00 | 500 | 12 684,0 |
| Иные безвозмездные и безвозвратные перечисления | 813 | 10 | 06 | 520 00 00 | | 300,0 |
| Переселение граждан из закрытых административно-территориальных образований | 813 | 10 | 06 | 520 06 00 | | 300,0 |
| Социальные выплаты | 813 | 10 | 06 | 520 06 00 | 005 | 300,0 |
| Целевые программы муниципальных образований | 813 | 10 | 06 | 795 00 00 | | 12 564,9 |
| Муниципальная долгосрочная целевая программа "Социальная поддержка отдельных категорий населения Мирного на 2011-2013 годы" | 813 | 10 | 06 | 795 07 00 | | 12 561,5 |
| Социальные выплаты | 813 | 10 | 06 | 795 07 00 | 005 | 5 413,0 |
| Выполнение функций органами местного самоуправления | 813 | 10 | 06 | 795 07 00 | 500 | 7 148,5 |
| Муниципальная долгосрочная целевая программа "Обеспечение первичных мер пожарной безопасности на территории муниципального образования "Мирный" на 2011 - 2015 годы" | 813 | 10 | 06 | 795 10 00 | | 3,4 |
| Выполнение функций органами местного самоуправления | 813 | 10 | 06 | 795 10 00 | 500 | 3,4 |
| **Физическая культура и спорт** | **813** | **11** | | | | **1 400,0** |
| **Массовый спорт** | 813 | 11 | 02 | | | 1 400,0 |
| Целевые программы муниципальных образований | 813 | 11 | 02 | 795 00 00 | | 1 400,0 |
| Муниципальная ведомственная целевая программа "Мирный спортивный" на 2011-2013 годы | 813 | 11 | 02 | 795 06 00 | | 1 400,0 |
| Выполнение функций органами местного самоуправления | 813 | 11 | 02 | 795 06 00 | 500 | 1 400,0 |
| | | | | | | |
| **МУ "ОТДЕЛ ОБРАЗОВАНИЯ"** | **814** | | | | | **491 722,4** |
| **Образование** | **814** | **07** | | | | **484 265,7** |
| **Дошкольное образование** | 814 | 07 | 01 | | | 242 057,0 |
| Федеральные целевые программы | 814 | 07 | 01 | 100 00 00 | | 14 266,7 |
| Федеральная целевая программа "Развитие российских космодромов на 2006-2015 годы" | 814 | 07 | 01 | 100 57 00 | | 14 266,7 |
| Развитие российских космодромов на 2006-2015 годы | 814 | 07 | 01 | 100 57 02 | | 14 000,0 |
| Развитие инфраструктуры города Мирного | 814 | 07 | 01 | 100 57 02 | 098 | 14 000,0 |
| Софинансирование мероприятий в рамках федеральной целевой программы "Развитие российских космодромов на 2006-2015 годы" из средств местного бюджета | 814 | 07 | 01 | 100 57 03 | | 266,7 |
| Развитие инфраструктуры города Мирного | 814 | 07 | 01 | 100 57 03 | 098 | 266,7 |
| Детские дошкольные учреждения | 814 | 07 | 01 | 420 00 00 | | 189 144,1 |
| Обеспечение деятельности подведомственных учреждений | 814 | 07 | 01 | 420 99 00 | | 189 144,1 |
| Выполнение функций казенными учреждениями | 814 | 07 | 01 | 420 99 00 | 701 | 166 612,1 |
| Субсидии бюджетным учреждениям на финансовое обеспечение муниципального задания на оказание муниципальных услуг (выполнение работ) | 814 | 07 | 01 | 420 99 00 | 702 | 22 532,0 |
| Региональные целевые программы | 814 | 07 | 01 | 522 00 00 | | 10,0 |
| Долгосрочная целевая программа Архангельской области "Доступная среда на 2011 – 2015 годы" | 814 | 07 | 01 | 522 81 00 | | 10,0 |
| Выполнение функций казенными учреждениями | 814 | 07 | 01 | 522 81 00 | 701 | 10,0 |
| Межбюджетные трансферты | 814 | 07 | 01 | 551 00 00 | | 470,1 |
| Иные субсидии местным бюджетам для софинансирования расходных обязательств по исполнению полномочий органов местного самоуправления по вопросам местного значения | 814 | 07 | 01 | 551 01 00 | | 470,1 |

8

| Наименование | Глава | Раздел | Под-раздел | Целевая статья | Вид расхо-дов | Всего (тыс. руб.) |
|---|---|---|---|---|---|---|
| 1 | 2 | 3 | 4 | 5 | 6 | 7 |
| Субсидия бюджету закрытого административно-территориального образования на софинансирование мероприятий в рамках федеральной целевой программы "Развитие российских космодромов на 2006 – 2015 годы" | 814 | 07 | 01 | 551 01 09 | | 470,1 |
| Развитие инфраструктуры города Мирного | 814 | 07 | 01 | 551 01 09 | 098 | 470,1 |
| Целевые программы муниципальных образований | 814 | 07 | 01 | 795 00 00 | | 38 166,1 |
| Муниципальная ведомственная целевая программа "Развитие системы дошкольного, общего и дополнительного образования в городе Мирном на 2012-2014 годы" | 814 | 07 | 01 | 795 02 00 | | 32 660,4 |
| Выполнение функций казенными учреждениями | 814 | 07 | 01 | 795 02 00 | 701 | 32 443,5 |
| Субсидии бюджетным учреждениям на иные цели | 814 | 07 | 01 | 795 02 00 | 703 | 216,9 |
| Муниципальная долгосрочная целевая программа "Социальная поддержка отдельных категорий населения Мирного на 2011-2013 годы" | 814 | 07 | 01 | 795 07 00 | | 44,0 |
| Выполнение функций казенными учреждениями | 814 | 07 | 01 | 795 07 00 | 701 | 44,0 |
| Муниципальная долгосрочная целевая программа "Обеспечение первичных мер пожарной безопасности на территории муниципального образования "Мирный" на 2011 - 2015 годы" | 814 | 07 | 01 | 795 10 00 | | 354,7 |
| Выполнение функций казенными учреждениями | 814 | 07 | 01 | 795 10 00 | 701 | 243,8 |
| Субсидии бюджетным учреждениям на иные цели | 814 | 07 | 01 | 795 10 00 | 703 | 110,9 |
| Долгосрочная целевая программа "Энергосбережение и повышение энергетической эффективности в муниципальном образовании "Мирный" на 2011-2014 годы" | 814 | 07 | 01 | 795 12 00 | | 5 107,0 |
| Выполнение функций казенными учреждениями | 814 | 07 | 01 | 795 12 00 | 701 | 4 914,0 |
| Субсидии бюджетным учреждениям на иные цели | 814 | 07 | 01 | 795 12 00 | 703 | 193,0 |
| **Общее образование** | 814 | 07 | 02 | | | 205 293,5 |
| Школы-детские сады, школы начальные, неполные средние и средние | 814 | 07 | 02 | 421 00 00 | | 63 368,2 |
| Обеспечение деятельности подведомственных учреждений | 814 | 07 | 02 | 421 99 00 | | 63 368,2 |
| Выполнение функций казенными учреждениями | 814 | 07 | 02 | 421 99 00 | 701 | 50 496,2 |
| Субсидии бюджетным учреждениям на финансовое обеспечение муниципального задания на оказание муниципальных услуг (выполнение работ) | 814 | 07 | 02 | 421 99 00 | 702 | 12 872,0 |
| Учреждения по внешкольной работе с детьми | 814 | 07 | 02 | 423 00 00 | | 21 987,0 |
| Обеспечение деятельности подведомственных учреждений | 814 | 07 | 02 | 423 99 00 | | 21 987,0 |
| Выполнение функций казенными учреждениями | 814 | 07 | 02 | 423 99 00 | 701 | 21 987,0 |
| Иные безвозмездные и безвозвратные перечисления | 814 | 07 | 02 | 520 00 00 | | 102 931,2 |
| Реализация основных общеобразовательных программ | 814 | 07 | 02 | 520 30 00 | | 102 931,2 |
| Выполнение функций органами местного самоуправления | 814 | 07 | 02 | 520 30 00 | 500 | 1 390,0 |
| Выполнение функций казенными учреждениями | 814 | 07 | 02 | 520 30 00 | 701 | 80 597,7 |
| Субсидии бюджетным учреждениям на иные цели | 814 | 07 | 02 | 520 30 00 | 703 | 20 943,5 |
| Целевые программы муниципальных образований | 814 | 07 | 02 | 795 00 00 | | 17 007,1 |
| Муниципальная ведомственная целевая программа "Развитие системы дошкольного, общего и дополнительного образования в городе Мирном на 2012-2014 годы" | 814 | 07 | 02 | 795 02 00 | | 11 787,6 |
| Выполнение функций казенными учреждениями | 814 | 07 | 02 | 795 02 00 | 701 | 9 895,9 |
| Субсидии бюджетным учреждениям на иные цели | 814 | 07 | 02 | 795 02 00 | 703 | 1 891,7 |
| Муниципальная долгосрочная целевая программа "Обеспечение первичных мер пожарной безопасности на территории муниципального образования "Мирный" на 2011 - 2015 годы" | 814 | 07 | 02 | 795 10 00 | | 1 156,5 |
| Выполнение функций казенными учреждениями | 814 | 07 | 02 | 795 10 00 | 701 | 1 023,1 |
| Субсидии бюджетным учреждениям на иные цели | 814 | 07 | 02 | 795 10 00 | 703 | 133,4 |
| Долгосрочная целевая программа "Энергосбережение и повышение энергетической эффективности в муниципальном образовании "Мирный" на 2011-2014 годы" | 814 | 07 | 02 | 795 12 00 | | 4 063,0 |
| Выполнение функций казенными учреждениями | 814 | 07 | 02 | 795 12 00 | 701 | 3 014,0 |
| Субсидии бюджетным учреждениям на иные цели | 814 | 07 | 02 | 795 12 00 | 703 | 1 049,0 |
| **Молодежная политика и оздоровление детей** | 814 | 07 | 07 | | | 8 497,5 |
| Мероприятия по проведению оздоровительной кампании детей | 814 | 07 | 07 | 432 00 00 | | 1 421,0 |
| Оздоровление детей | 814 | 07 | 07 | 432 02 00 | | 1 421,0 |
| Выполнение функций казенными учреждениями | 814 | 07 | 07 | 432 02 00 | 701 | 1 121,0 |
| Субсидии бюджетным учреждениям на иные цели | 814 | 07 | 07 | 432 02 00 | 703 | 300,0 |
| Региональные целевые программы | 814 | 07 | 07 | 522 00 00 | | 7 076,5 |
| Долгосрочная целевая программа Архангельской области "Семья и дети Архангельской области на 2011 – 2013 годы" | 814 | 07 | 07 | 522 83 00 | | 7 076,5 |
| Выполнение функций казенными учреждениями | 814 | 07 | 07 | 522 83 00 | 701 | 6 836,5 |
| Субсидии бюджетным учреждениям на иные цели | 814 | 07 | 07 | 522 83 00 | 703 | 240,0 |

| Наименование | Глава | Раздел | Под-раздел | Целевая статья | Вид расхо-дов | Всего (тыс. руб.) |
|---|---|---|---|---|---|---|
| 1 | 2 | 3 | 4 | 5 | 6 | 7 |
| **Другие вопросы в области образования** | 814 | 07 | 09 | | | 28 417,7 |
| Руководство и управление в сфере установленных функций | 814 | 07 | 09 | 002 00 00 | | 11 216,7 |
| Центральный аппарат | 814 | 07 | 09 | 002 04 00 | | 11 216,7 |
| Выполнение функций органами местного самоуправления | 814 | 07 | 09 | 002 04 00 | 500 | 11 216,7 |
| Иные безвозмездные и безвозвратные перечисления | 814 | 07 | 09 | 520 00 00 | | 14 100,0 |
| Развитие и поддержка социальной и инженерной инфраструктуры закрытых административно-территориальных образований | 814 | 07 | 09 | 520 03 00 | | 14 100,0 |
| Иные межбюджетные трансферты на развитие и поддержку социальной и инженерной инфраструктуры закрытых административно-территориальных образований | 814 | 07 | 09 | 520 03 02 | | 14 100,0 |
| Выполнение функций казенными учреждениями | 814 | 07 | 09 | 520 03 02 | 701 | 11 800,0 |
| Субсидии бюджетным учреждениям на иные цели | 814 | 07 | 09 | 520 03 02 | 703 | 2 300,0 |
| Целевые программы муниципальных образований | 814 | 07 | 09 | 795 00 00 | | 3 101,0 |
| Муниципальная ведомственная целевая программа "Развитие системы дошкольного, общего и дополнительного образования в городе Мирном на 2012-2014 годы" | 814 | 07 | 09 | 795 02 00 | | 3 030,0 |
| Выполнение функций органами местного самоуправления | 814 | 07 | 09 | 795 02 00 | 500 | 3 030,0 |
| Муниципальная долгосрочная целевая программа "Обеспечение первичных мер пожарной безопасности на территории муниципального образования "Мирный" на 2011 - 2015 годы" | 814 | 07 | 09 | 795 10 00 | | 71,0 |
| Выполнение функций органами местного самоуправления | 814 | 07 | 09 | 795 10 00 | 500 | 71,0 |
| **Социальная политика** | **814** | **10** | | | | **7 456,7** |
| **Охрана семьи и детства** | 814 | 10 | 04 | | | 6 030,0 |
| Социальная помощь | 814 | 10 | 04 | 505 00 00 | | 1 660,0 |
| Обеспечение жилыми помещениями детей-сирот, детей, оставшихся без попечения родителей, а также детей, находящихся под опекой (попечительством) не имеющих закрепленного жилого помещения | 814 | 10 | 04 | 505 36 00 | | 1 660,0 |
| Обеспечение жилыми помещениями детей-сирот, детей, оставшихся без попечения родителей, а также детей, находящихся под опекой (попечительством) не имеющих закрепленного жилого помещения за счет средств областного бюджета | 814 | 10 | 04 | 505 36 01 | | 1 660,0 |
| Социальные выплаты | 814 | 10 | 04 | 505 36 01 | 005 | 1 660,0 |
| Иные безвозмездные и безвозвратные перечисления | 814 | 10 | 04 | 520 00 00 | | 2 790,0 |
| Компенсация части родительской платы за содержание ребенка в государственных и муниципальных образовательных учреждениях, реализующих основную программу дошкольного образования | 814 | 10 | 04 | 520 10 00 | | 2 790,0 |
| Компенсация части родительской платы за содержание ребенка в государственных и муниципальных образовательных учреждениях, реализующих основную программу дошкольного образования, за счет средств областного бюджета | 814 | 10 | 04 | 520 10 01 | | 2 790,0 |
| Социальные выплаты | 814 | 10 | 04 | 520 10 01 | 005 | 2 790,0 |
| Межбюджетные трансферты | 814 | 10 | 04 | 551 00 00 | | 1 580,0 |
| Иные субсидии местным бюджетам для софинансирования расходных обязательств по исполнению полномочий органов местного самоуправления по вопросам местного значения | 814 | 10 | 04 | 551 01 00 | | 1 580,0 |
| Обеспечение бесплатным питанием (молоком или кисломолочными напитками) учащихся начальных (1-4) классов | 814 | 10 | 04 | 551 01 08 | | 1 580,0 |
| Социальные выплаты | 814 | 10 | 04 | 551 01 08 | 005 | 1 580,0 |
| **Другие вопросы в области социальной политики** | 814 | 10 | 06 | | | 1 426,7 |
| Реализация государственных функций в области социальной политики | 814 | 10 | 06 | 514 00 00 | | 35,7 |
| Осуществление государственных полномочий по выплате вознаграждений профессиональным опекунам | 814 | 10 | 06 | 514 10 00 | | 35,7 |
| Выполнение функций органами местного самоуправления | 814 | 10 | 06 | 514 10 00 | 500 | 35,7 |
| Межбюджетные трансферты | 814 | 10 | 06 | 551 00 00 | | 1 391,0 |
| Иные субвенции местным бюджетам для финансового обеспечения расходных обязательств муниципальных образований по переданным для осуществления органам местного самоуправления государственным полномочиям | 814 | 10 | 06 | 551 02 00 | | 1 391,0 |
| Осуществление государственных полномочий по организации и осуществлению деятельности по опеке и попечительству | 814 | 10 | 06 | 551 02 08 | | 1 391,0 |
| Выполнение функций органами местного самоуправления | 814 | 10 | 06 | 551 02 08 | 500 | 1 391,0 |
| | | | | | | |
| **КОМИТЕТ ПО УПРАВЛЕНИЮ МУНИЦИПАЛЬНОЙ СОБСТВЕННОСТЬЮ** | **816** | | | | | **30 370,8** |
| **Общегосударственные вопросы** | **816** | **01** | | | | **20 783,0** |
| **Другие общегосударственные вопросы** | 816 | 01 | 13 | | | 20 783,0 |

| Наименование | Глава | Раздел | Под-раздел | Целевая статья | Вид расхо-дов | Всего (тыс. руб.) |
|---|---|---|---|---|---|---|
| 1 | 2 | 3 | 4 | 5 | 6 | 7 |
| Руководство и управление в сфере установленных функций органов государственной власти субъектов Российской Федерации и органов местного самоуправления | 816 | 01 | 13 | 002 00 00 | | 16 623,0 |
| Центральный аппарат | 816 | 01 | 13 | 002 04 00 | | 16 623,0 |
| Выполнение функций органами местного самоуправления | 816 | 01 | 13 | 002 04 00 | 500 | 16 623,0 |
| Реализация государственной политики в области приватизации и управления государственной и муниципальной собственностью | 816 | 01 | 13 | 090 00 00 | | 3 538,0 |
| Оценка недвижимости, признание прав и регулирование отношений по государственной и муниципальной собственности | 816 | 01 | 13 | 090 02 00 | | 625,0 |
| Выполнение функций органами местного самоуправления | 816 | 01 | 13 | 090 02 00 | 500 | 625,0 |
| Содержание имущества муниципальной казны | 816 | 01 | 13 | 090 03 00 | | 2 913,0 |
| Выполнение функций органами местного самоуправления | 816 | 01 | 13 | 090 03 00 | 500 | 2 913,0 |
| Реализация государственных функций, связанных с общегосударственным управлением | 816 | 01 | 13 | 092 00 00 | | 622,0 |
| Выполнение других обязательств государства | 816 | 01 | 13 | 092 03 00 | | 622,0 |
| Прочие расходы | 816 | 01 | 13 | 092 03 02 | | 622,0 |
| Выполнение функций органами местного самоуправления | 816 | 01 | 13 | 092 03 02 | 500 | 622,0 |
| **Национальная экономика** | **816** | **04** | | | | **3 408,0** |
| **Другие вопросы в области национальной экономики** | 816 | 04 | 12 | | | 3 408,0 |
| Реализация государственных функций в области национальной экономики | 816 | 04 | 12 | 340 00 00 | | 3 408,0 |
| Мероприятия по землеустройству и землепользованию | 816 | 04 | 12 | 340 03 00 | | 3 408,0 |
| Выполнение функций органами местного самоуправления | 816 | 04 | 12 | 340 03 00 | 500 | 3 408,0 |
| **Социальная политика** | **816** | **10** | | | | **6 179,8** |
| **Социальное обеспечение населения** | 816 | 10 | 03 | | | **1 179,8** |
| Целевые программы муниципальных образований | 816 | 10 | 03 | 795 00 00 | | 1 179,8 |
| Долгосрочная целевая программа "Обеспечение жильем молодых семей в муниципальном образовании "Мирный" на 2011-2012 годы" | 816 | 10 | 03 | 795 01 00 | | 1 179,8 |
| Социальные выплаты | 816 | 10 | 03 | 795 01 00 | 005 | 1 179,8 |
| **Другие вопросы в области социальной политики** | 816 | 10 | 06 | | | 5 000,0 |
| Иные безвозмездные и безвозвратные перечисления | 816 | 10 | 06 | 520 00 00 | | 5 000,0 |
| Переселение граждан из закрытых административно-территориальных образований | 816 | 10 | 06 | 520 06 00 | | 5 000,0 |
| Социальные выплаты | 816 | 10 | 06 | 520 06 00 | 005 | 5 000,0 |
| | | | | | | |
| **МУ "МИРНИНСКАЯ ПАСС"** | **817** | | | | | **24 699,0** |
| **Общегосударственные вопросы** | **817** | **01** | | | | **15,0** |
| **Другие общегосударственные вопросы** | 817 | 01 | 13 | | | 15,0 |
| Целевые программы муниципальных образований | 817 | 01 | 13 | 795 00 00 | | 15,0 |
| Муниципальная долгосрочная целевая программа "Противодействие экстремизму и профилактика терроризма на территории муниципального образования "Мирный" на 2012 - 2014 годы" | 817 | 01 | 13 | 795 05 00 | | 15,0 |
| Выполнение функций казенными учреждениями | 817 | 01 | 13 | 795 05 00 | 701 | 15,0 |
| **Национальная безопасность и правоохранительная деятельность** | **817** | **03** | | | | **24 684,0** |
| **Защита населения и территории от последствий чрезвычайных ситуаций природного и техногенного характера, гражданская оборона** | 817 | 03 | 09 | | | 24 355,0 |
| Мероприятия по предупреждению и ликвидации последствий чрезвычайных ситуаций и стихийных бедствий | 817 | 03 | 09 | 218 00 00 | | 598,0 |
| Предупреждение и ликвидациея последствий чрезвычайных ситуаций и стихийных бедствий природного и техногенного характера | 817 | 03 | 09 | 218 01 00 | | 598,0 |
| Выполнение функций казенными учреждениями | 817 | 03 | 09 | 218 01 00 | 701 | 598,0 |
| Мероприятия по гражданской обороне | 817 | 03 | 09 | 219 00 00 | | 50,0 |
| Подготовка населения и организаций к действиям в чрезвычайной ситуации в мирное и военное время | 817 | 03 | 09 | 219 01 00 | | 50,0 |
| Выполнение функций казенными учреждениями | 817 | 03 | 09 | 219 01 00 | 701 | 50,0 |
| Поисковые и аварийно-спасательные учреждения | 817 | 03 | 09 | 302 00 00 | | 23 707,0 |
| Обеспечение деятельности подведомственных учреждений | 817 | 03 | 09 | 302 99 00 | | 23 707,0 |
| Выполнение функций казенными учреждениями | 817 | 03 | 09 | 302 99 00 | 701 | 23 707,0 |
| Другие вопросы в области национальной безопасности и правоохранительной деятельности | 817 | 03 | 14 | | | 329,0 |
| Целевые программы муниципальных образований | 817 | 03 | 14 | 795 00 00 | | 329,0 |
| Муниципальная долгосрочная целевая программа "Обеспечение первичных мер пожарной безопасности на территории муниципального образования "Мирный" на 2011 - 2015 годы" | 817 | 03 | 14 | 795 10 00 | | 157,0 |
| Выполнение функций казенными учреждениями | 817 | 03 | 14 | 795 10 00 | 701 | 157,0 |

Приложение № 8
к решению городского Совета
от 22 декабря 2011 года № 261

**Распределение бюджетных ассигнований**

**на реализацию федеральных целевых программ, долгосрочных целевых программ Архангельской области, долгосрочных и ведомственных целевых программ муниципального образования "Мирный"**

**НА 2012 ГОД**

| Наименование программ | Целевая статья | Глава | Раздел | Подраздел | Вид расходов | Сумма, тыс. рублей |
|---|---|---|---|---|---|---|
| 1 | 2 | 3 | 4 | 5 | 6 | 7 |
| **Федеральная целевая программа «Развитие российских космодромов на 2006-2015 годы»** | | | | | | **1 661 380,8** |
| **МУ "Управление строительства и городского хозяйства"** | | **812** | | | | **1 646 644,0** |
| **Жилищно-коммунальное хозяйство** | | 812 | **05** | | | **1 137 411,3** |
| Жилищное хозяйство | | 812 | 05 | 01 | | 472 060,6 |
| Развитие российских космодромов на 2006-2015 годы" | 100 57 02 | 812 | 05 | 01 | | 448 457,6 |
| Бюджетные инвестиции | 100 57 02 | 812 | 05 | 01 | 003 | 448 457,6 |
| Софинансирование мероприятий в рамках федеральной целевой программы "Развитие российских космодромов на 2006-2015 годы" из средств местного бюджета | 100 57 03 | 812 | 05 | 01 | | 8 544,2 |
| Бюджетные инвестиции | 100 57 03 | 812 | 05 | 01 | 003 | 8 544,2 |
| Субсидия бюджету закрытого административно-территориального образования на софинансирование мероприятий федеральной целевой программы "Развитие российских космодромов на 2006-2015 годы" | 551 01 09 | 812 | 05 | 01 | | 15 058,8 |
| Бюджетные инвестиции | 551 01 09 | 812 | 05 | 01 | 003 | 15 058,8 |
| Коммунальное хозяйство | | 812 | 05 | 02 | | 164 603,4 |
| Развитие российских космодромов на 2006-2015 годы" | 100 57 02 | 812 | 05 | 02 | | 156 373,2 |
| Бюджетные инвестиции | 100 57 02 | 812 | 05 | 02 | 003 | 156 373,2 |
| Софинансирование мероприятий в рамках федеральной целевой программы "Развитие российских космодромов на 2006-2015 годы" из средств местного бюджета | 100 57 03 | 812 | 05 | 01 | | 2 979,3 |
| Бюджетные инвестиции | 100 57 03 | 812 | 05 | 01 | 003 | 2 979,3 |
| Субсидия бюджету закрытого административно-территориального образования на софинансирование мероприятий федеральной целевой программы "Развитие российских космодромов на 2006-2015 годы" | 551 01 09 | 812 | 05 | 01 | | 5 250,9 |
| Бюджетные инвестиции | 551 01 09 | 812 | 05 | 01 | 003 | 5 250,9 |
| Благоустройство | | 812 | 05 | 03 | | 479 694,7 |
| Развитие российских космодромов на 2006-2015 годы" | 100 57 02 | 812 | 05 | 03 | | 455 710,0 |
| Бюджетные инвестиции | 100 57 02 | 812 | 05 | 03 | 003 | 455 710,0 |
| Софинансирование мероприятий в рамках федеральной целевой программы "Развитие российских космодромов на 2006-2015 годы" из средств местного бюджета | 100 57 03 | 812 | 05 | 03 | | 8 682,5 |
| Бюджетные инвестиции | 100 57 03 | 812 | 05 | 03 | 003 | 8 682,5 |
| Субсидия бюджету закрытого административно-территориального образования на софинансирование мероприятий федеральной целевой программы "Развитие российских космодромов на 2006-2015 годы" | 551 01 09 | 812 | 05 | 03 | | 15 302,2 |
| Бюджетные инвестиции | 551 01 09 | 812 | 05 | 03 | 003 | 15 302,2 |
| Другие вопросы в области жилищно-коммунального хозяйства | | 812 | 05 | 05 | | 21 052,6 |
| Развитие российских космодромов на 2006-2015 годы" | 100 57 02 | 812 | 05 | 05 | | 20 000,0 |



| Наименование | Глава | Раздел | Под-раздел | Целевая статья | Вид расхо-дов | Всего (тыс. руб.) |
|---|---|---|---|---|---|---|
| 1 | 2 | 3 | 4 | 5 | 6 | 7 |
| Долгосрочная целевая программа "Энергосбережение и повышение энергетической эффективности в муниципальном образовании "Мирный" на 2011-2014 годы" | 817 | 03 | 14 | 795 12 00 | | 172,0 |
| Выполнение функций казенными учреждениями | 817 | 03 | 14 | 795 12 00 | 701 | 172,0 |
| | | | | | | |
| **ГОРОДСКОЙ СОВЕТ** | **818** | | | | | **22 899,0** |
| **Общегосударственные вопросы** | **818** | **01** | | | | **22 899,0** |
| **Функционирование высшего должностного лица субъекта Российской Федерации и муниципального образования** | 818 | 01 | 02 | | | 1 839,0 |
| Руководство и управление в сфере установленных функций органов государственной власти субъектов Российской Федерации и органов местного самоуправления | 818 | 01 | 02 | 002 00 00 | | 1 839,0 |
| Глава муниципального образования | 818 | 01 | 02 | 002 03 00 | | 1 839,0 |
| Выполнение функций органами местного самоуправления | 818 | 01 | 02 | 002 03 00 | 500 | 1 839,0 |
| **Функционирование законодательных (представительных) органов государственной власти и представительных органов муниципальных образований** | 818 | 01 | 03 | | | 10 327,0 |
| Руководство и управление в сфере установленных функций органов государственной власти субъектов Российской Федерации и органов местного самоуправления | 818 | 01 | 03 | 002 00 00 | | 10 327,0 |
| Центральный аппарат | 818 | 01 | 03 | 002 04 00 | | 8 441,0 |
| Выполнение функций органами местного самоуправления | 818 | 01 | 03 | 002 04 00 | 500 | 8 441,0 |
| Депутаты представительного органа муниципального образования | 818 | 01 | 03 | 002 12 00 | | 1 886,0 |
| Выполнение функций органами местного самоуправления | 818 | 01 | 03 | 002 12 00 | 500 | 1 886,0 |
| **Обеспечение деятельности финансовых, налоговых и таможенных органов и органов финансового (финансово-бюджетного) надзора** | 818 | 01 | 06 | | | 2 074,0 |
| Руководство и управление в сфере установленных функций органов государственной власти субъектов Российской Федерации и органов местного самоуправления | 818 | 01 | 06 | 002 00 00 | | 2 074,0 |
| Руководитель контрольно-счетной палаты муниципального образования и его заместители | 818 | 01 | 06 | 002 25 00 | | 910,0 |
| Выполнение функций органами местного самоуправления | 818 | 01 | 06 | 002 25 00 | 500 | 910,0 |
| Аппарат контрольно - счетной палаты муниципального образования | 818 | 01 | 06 | 002 27 00 | | 1 164,0 |
| Выполнение функций органами местного самоуправления | 818 | 01 | 06 | 002 27 00 | 500 | 1 164,0 |
| **Другие общегосударственные вопросы** | 818 | 01 | 13 | | | 8 659,0 |
| Реализация государственных функций, связанных с общегосударственным управлением | 818 | 01 | 13 | 092 00 00 | | 8 659,0 |
| Выполнение других обязательств государства | 818 | 01 | 13 | 092 03 00 | | 8 659,0 |
| Прочие расходы | 818 | 01 | 13 | 092 03 02 | | 1 759,0 |
| Выполнение функций органами местного самоуправления | 818 | 01 | 13 | 092 03 02 | 500 | 1 759,0 |
| Обеспечение доведения до сведения жителей муниципального образования официальной и иной информации | 818 | 01 | 13 | 092 03 04 | | 6 900,0 |
| Выполнение функций органами местного самоуправления | 818 | 01 | 13 | 092 03 04 | 500 | 6 900,0 |
| **ВСЕГО** | | | | | | **2 584 844,8** |

| | | | | | | |
|---|---|---|---|---|---|---|
| Развитие инфраструктуры города Мирного | 100 57 02 | 812 | 05 | 05 | 098 | 20 000,0 |
| Софинансирование мероприятий в рамках федеральной целевой программы "Развитие российских космодромов на 2006-2015 годы" из средств местного бюджета | 100 57 03 | 812 | 05 | 05 | | 379,1 |
| Развитие инфраструктуры города Мирного | 100 57 03 | 812 | 05 | 05 | 098 | 379,1 |
| Субсидия бюджету закрытого административно-территориального образования на софинансирование мероприятий федеральной целевой программы "Развитие российских космодромов на 2006-2015 годы" | 551 01 09 | 812 | 05 | 05 | | 673,5 |
| Развитие инфраструктуры города Мирного | 551 01 09 | 812 | 05 | 05 | 098 | 673,5 |
| **Образование** | | 812 | **07** | | | **509 232,7** |
| Дошкольное образование | | 812 | 07 | 01 | | 44 401,5 |
| Развитие российских космодромов на 2006-2015 годы" | 100 57 02 | 812 | 07 | 01 | | 42 181,4 |
| Бюджетные инвестиции | 100 57 02 | 812 | 07 | 01 | 003 | 42 181,4 |
| Софинансирование мероприятий в рамках федеральной целевой программы "Развитие российских космодромов на 2006-2015 годы" из средств местного бюджета | 100 57 03 | 812 | 07 | 01 | | 803,7 |
| Бюджетные инвестиции | 100 57 03 | 812 | 07 | 01 | 003 | 803,7 |
| Субсидия бюджету закрытого административно-территориального образования на софинансирование мероприятий федеральной целевой программы "Развитие российских космодромов на 2006-2015 годы" | 551 01 09 | 812 | 07 | 01 | | 1 416,4 |
| Бюджетные инвестиции | 551 01 09 | 812 | 07 | 01 | 003 | 1 416,4 |
| Среднее и профессиональное образование | | 812 | 07 | 04 | | 464 831,2 |
| Развитие российских космодромов на 2006-2015 годы" | 100 57 02 | 812 | 07 | 04 | | 441 589,6 |
| Бюджетные инвестиции | 100 57 02 | 812 | 07 | 04 | 003 | 441 589,6 |
| Софинансирование мероприятий в рамках федеральной целевой программы "Развитие российских космодромов на 2006-2015 годы" из средств местного бюджета | 100 57 03 | 812 | 07 | 04 | | 8 413,5 |
| Бюджетные инвестиции | 100 57 03 | 812 | 07 | 04 | 003 | 8 413,5 |
| Субсидия бюджету закрытого административно-территориального образования на софинансирование мероприятий федеральной целевой программы "Развитие российских космодромов на 2006-2015 годы" | 551 01 09 | 812 | 07 | 04 | | 14 828,1 |
| Бюджетные инвестиции | 551 01 09 | 812 | 07 | 04 | 003 | 14 828,1 |
| **МУ "Отдел образования"** | | **814** | | | | **14 736,8** |
| **Образование** | | 814 | **07** | | | **14 736,8** |
| Дошкольное образование | | 814 | 07 | 01 | | 14 736,8 |
| Развитие российских космодромов на 2006-2015 годы" | 100 57 02 | 814 | 07 | 01 | | 14 000,0 |
| Развитие инфраструктуры города Мирного | 100 57 02 | 814 | 07 | 01 | 098 | 14 000,0 |
| Софинансирование мероприятий в рамках федеральной целевой программы "Развитие российских космодромов на 2006-2015 годы" из средств местного бюджета | 100 57 03 | 814 | 07 | 01 | | 266,7 |
| Развитие инфраструктуры города Мирного | 100 57 03 | 814 | 07 | 01 | 098 | 266,7 |
| Субсидия бюджету закрытого административно-территориального образования на софинансирование мероприятий федеральной целевой программы "Развитие российских космодромов на 2006-2015 годы" | 551 01 09 | 814 | 07 | 01 | | 470,1 |
| Развитие инфраструктуры города Мирного | 551 01 09 | 814 | 07 | 01 | 098 | 470,1 |
| | | | | | | |
| **Долгосрочная целевая программа Архангельской области "Газификация Архангельской области на 2012-2014 годы»** | **522 74 00** | | | | | **3 200,0** |
| **МУ "Управление строительства и городского хозяйства"** | **522 74 00** | **812** | | | | **3 200,0** |
| **Жилищно-коммунальное хозяйство** | 522 74 00 | 812 | **05** | | | 3 200,0 |
| Коммунальное хозяйство | 522 74 00 | 812 | 05 | 02 | | 3 200,0 |
| Бюджетные инвестиции | 522 74 00 | 812 | 05 | 02 | 003 | 3 200,0 |
| | | | | | | |
| **Долгосрочная целевая программа Архангельской области "Доступная среда на 2011-2015 годы"** | **522 81 00** | | | | | **10,0** |
| **МУ "Отдел образования"** | **522 81 00** | **814** | | | | **10,0** |
| **Образование** | 522 81 00 | 814 | **07** | | | 10,0 |
| Дошкольное образование | 522 81 00 | 814 | 07 | 01 | | 10,0 |
| Выполнение функций казенными учреждениями | 522 81 00 | 814 | 07 | 01 | 701 | 10,0 |
| | | | | | | |
| **Долгосрочная целевая программа Архангельской области "Семья и дети на 2011-2013 годы"** | **522 83 00** | | | | | **7 076,5** |
| **МУ "Отдел образования"** | **522 83 00** | **814** | | | | **7 076,5** |
| **Образование** | 522 83 00 | 814 | **07** | | | 7 076,5 |
| Молодежная политика и оздоровление детей | 522 83 00 | 814 | 07 | 07 | | 7 076,5 |
| Выполнение функций казенными учреждениями | 522 83 00 | 814 | 07 | 07 | 701 | 6 836,5 |
| Субсидии бюджетным учреждениям на иные цели | 522 83 00 | 814 | 07 | 07 | 703 | 240,0 |
| | | | | | | |
| **Долгосрочная целевая программа "Обеспечение жильем молодых семей в муниципальном образовании "Мирный" на 2011-2012 годы"** | **795 01 00** | | | | | **1 179,8** |
| **Комитет по управлению муниципальной собственностью** | **795 01 00** | **816** | | | | **1 179,8** |
| **Социальная политика** | 795 01 00 | 816 | **10** | | | 1 179,8 |
| Социальное обеспечение населения | 795 01 00 | 816 | 10 | 03 | | 1 179,8 |
| Социальные выплаты | 795 01 00 | 816 | 10 | 03 | 005 | 1 179,8 |
| | | | | | | |
| **Муниципальная ведомственная целевая программа «Развитие системы дошкольного, общего и дополнительного образования в городе Мирном на 2012-2014 годы»** | **795 02 00** | | | | | **47 478,0** |
| **МУ "Отдел образования"** | **795 02 00** | **814** | | | | **47 478,0** |
| **Образование** | 795 02 00 | 814 | **07** | | | 47 478,0 |
| Дошкольное образование | 795 02 00 | 814 | 07 | 01 | | 32 660,4 |
| Выполнение функций казенными учреждениями | 795 02 00 | 814 | 07 | 01 | 701 | 32 443,5 |
| Субсидии бюджетным учреждениям на иные цели | 795 02 00 | 814 | 07 | 01 | 703 | 216,9 |
| Общее образование | 795 02 00 | 814 | 07 | 02 | | 11 787,6 |
| Выполнение функций казенными учреждениями | 795 02 00 | 814 | 07 | 02 | 701 | 9 895,9 |
| Субсидии бюджетным учреждениям на иные цели | 795 02 00 | 814 | 07 | 02 | 703 | 1 891,7 |
| Другие вопросы в области образования | 795 02 00 | 814 | 07 | 09 | | 3 030,0 |
| Выполнение функций органами местного самоуправления | 795 02 00 | 814 | 07 | 09 | 500 | 3 030,0 |
| | | | | | | |
| **Муниципальная долгосрочная целевая программа «Снижение административных барьеров, оптимизация и повышение качества предоставления государственных и муниципальных услуг на 2012-2013 годы"** | **795 03 00** | | | | | **614,5** |
| **Администрация Мирного** | **795 03 00** | **810** | | | | **614,5** |
| **Общегосударственные вопросы** | 795 03 00 | 810 | **01** | | | 614,5 |
| Другие общегосударственные вопросы | 795 03 00 | 810 | 01 | 13 | | 614,5 |
| Выполнение функций органами местного самоуправления | 795 03 00 | 810 | 01 | 13 | 500 | 614,5 |
| | | | | | | |
| **Муниципальная ведомственная целевая программа «Культура Мирного: традиции и развитие на 2011-2013 годы»** | **795 04 00** | | | | | **2 050,0** |
| **"Управление социальной политики"** | **795 04 00** | **813** | | | | **2 050,0** |
| **Образование** | 795 04 00 | 813 | **07** | | | 160,0 |
| Общее образование | 795 04 00 | 813 | 07 | 02 | | 160,0 |
| Выполнение функций казенными учреждениями | 795 04 00 | 813 | 07 | 02 | 701 | 160,0 |
| **Культура и кинематография** | 795 04 00 | 813 | **08** | | | 1 890,0 |
| Культура | 795 04 00 | 813 | **08** | 01 | | 179,0 |
| Выполнение функций казенными учреждениями | 795 04 00 | 813 | 08 | 01 | 701 | 179,0 |
| Другие вопросы в области культуры, кинематографии | 795 04 00 | 813 | 08 | 04 | | 1 711,0 |
| Выполнение функций органами местного самоуправления | 795 04 00 | 813 | 08 | 04 | 500 | 1 711,0 |

| | | | | | | |
|---|---|---|---|---|---|---|
| **Муниципальная долгосрочная целевая программа "Обеспечение первичных мер пожарной безопасности на территории муниципального образования "Мирный" на 2011-2015 годы"** | **795 10 00** | | | | | **2 549,4** |
| **Администрация Мирного** | 795 10 00 | **810** | | | | **157,3** |
| **Общегосударственные вопросы** | 795 10 00 | 810 | **01** | | | 157,3 |
| Другие общегосударственные вопросы | 795 10 00 | 810 | 01 | 13 | | 157,3 |
| Выполнение функций казенными учреждениями | 795 10 00 | 810 | 01 | 13 | 701 | 157,3 |
| **МУ "Управление строительства и городского хозяйства"** | 795 10 00 | **812** | | | | **171,0** |
| **Национальная экономика** | 795 10 00 | 812 | 04 | | | 171,0 |
| Другие вопросы в области национальной экономики | 795 10 00 | 812 | 04 | 12 | | 171,0 |
| Выполнение функций органами местного самоуправления | 795 10 00 | 812 | 04 | 12 | 500 | 171,0 |
| **"Управление социальной политики"** | 795 10 00 | **813** | | | | **481,9** |
| **Образование** | 795 10 00 | 813 | **07** | | | 78,8 |
| Общее образование | 795 10 00 | 813 | 07 | 02 | | 78,8 |
| Выполнение функций казенными учреждениями | 795 10 00 | 813 | 07 | 02 | 701 | 78,8 |
| **Культура и кинематография** | 795 10 00 | 813 | **08** | | | 209,4 |
| Культура | 795 10 00 | 813 | 08 | 01 | | 209,4 |
| Выполнение функций казенными учреждениями | 795 10 00 | 813 | 08 | 01 | 701 | 209,4 |
| **Здравоохранение** | 795 10 00 | 813 | **09** | | | 190,3 |
| Санаторно-оздоровительная помощь | 795 10 00 | 813 | 09 | 05 | | 190,3 |
| Субсидии бюджетным учреждениям на иные цели | 795 10 00 | 813 | 09 | 05 | 703 | 190,3 |
| **Социальная политика** | 795 10 00 | 813 | **10** | | | 3,4 |
| Другие вопросы в области социальной политики | 795 10 00 | 813 | 10 | 06 | | 3,4 |
| Выполнение функций органами местного самоуправления | 795 10 00 | 813 | 10 | 06 | 500 | 3,4 |
| **МУ "Отдел образования"** | 795 10 00 | **814** | | | | **1 582,2** |
| **Образование** | 795 10 00 | 814 | **07** | | | 1 582,2 |
| Дошкольное образование | 795 10 00 | 814 | 07 | 01 | | 354,7 |
| Выполнение функций казенными учреждениями | 795 10 00 | 814 | 07 | 01 | 701 | 243,8 |
| Субсидии бюджетным учреждениям на иные цели | 795 10 00 | 814 | 07 | 01 | 703 | 110,9 |
| Общее образование | 795 10 00 | 814 | 07 | 02 | | 1 156,5 |
| Выполнение функций казенными учреждениями | 795 10 00 | 814 | 07 | 02 | 701 | 1 023,1 |
| Субсидии бюджетным учреждениям на иные цели | 795 10 00 | 814 | 07 | 02 | 703 | 133,4 |
| Другие вопросы в области образования | 795 10 00 | 814 | 07 | 09 | | 71,0 |
| Выполнение функций органами местного самоуправления | 795 10 00 | 814 | 07 | 09 | 500 | 71,0 |
| **МУ "Мирнинская ПАСС"** | 795 10 00 | **817** | | | | **157,0** |
| **Национальная безопасность и правоохранительная деятельность** | 795 10 00 | 817 | **03** | | | 157,0 |
| Другие вопросы в области национальной безопасности и | 795 10 00 | 817 | 03 | 14 | | 157,0 |
| Выполнение функций казенными учреждениями | 795 10 00 | 817 | 03 | 14 | 701 | 157,0 |
| | | | | | | |
| **Муниципальная целевая программа "Поддержка и развитие субъектов малого и среднего предпринимательства в муниципальном образовании "Мирный" на 2011-2012 годы"** | **795 11 00** | | | | | **250,0** |
| **ФЭУ администрации Мирного** | **795 11 00** | **811** | | | | **250,0** |
| **Национальная экономика** | 795 11 00 | 811 | **04** | | | **250,0** |
| Другие вопросы в области национальной экономики | 795 11 00 | 811 | 04 | 12 | | 250,0 |
| Субсидии юридическим лицам | 795 11 00 | 811 | 04 | 12 | 006 | 250,0 |
| | | | | | | |
| **Долгосрочная целевая программа "Энергосбережение и повышение энергетической эффективности в муниципальном образовании "Мирный" на 2011-2014 годы"** | **795 12 00** | | | | | **45 262,0** |
| **Администрация Мирного** | **795 12 00** | **810** | | | | **1 082,0** |
| **Общегосударственные вопросы** | 795 12 00 | 810 | **01** | | | 1 082,0 |
| Другие общегосударственные вопросы | 795 12 00 | 810 | 01 | 13 | | 1 082,0 |

| | | | | | | |
|---|---|---|---|---|---|---|
| **Муниципальная долгосрочная целевая программа «Противодействие экстремизму и профилактика терроризма на территории муниципального образования "Мирный" на 2012-2014 годы»** | **795 05 00** | | | | | **50,0** |
| **"Управление социальной политики"** | **795 05 00** | **813** | | | | **35,0** |
| **Общегосударственные вопросы** | 795 05 00 | 813 | **01** | | | 35,0 |
| Другие общегосударственные вопросы | 795 05 00 | 813 | 01 | 13 | | 35,0 |
| Выполнение функций органами местного самоуправления | 795 05 00 | 813 | 01 | 13 | 500 | 35,0 |
| **МУ "Мирнинская ПАСС"** | **795 05 00** | **817** | | | | **15,0** |
| **Общегосударственные вопросы** | 795 05 00 | 817 | **01** | | | 15,0 |
| Другие общегосударственные вопросы | 795 05 00 | 817 | 01 | 13 | | 15,0 |
| Выполнение функций казенными учреждениями | 795 05 00 | 817 | 01 | 13 | 701 | 15,0 |
| | | | | | | |
| **Муниципальная ведомственная целевая программа «Мирный спортивный" на 2011-2013 годы»** | **795 06 00** | | | | | **1 400,0** |
| **"Управление социальной политики"** | **795 06 00** | **813** | **11** | | | **1 400,0** |
| **Физическая культура и спорт** | 795 06 00 | 813 | 11 | | | 1 400,0 |
| Массовый спорт | 795 06 00 | 813 | 11 | 02 | | 1 400,0 |
| Выполнение функций органами местного самоуправления | 795 06 00 | 813 | 11 | 02 | 500 | 1 400,0 |
| | | | | | | |
| **Муниципальная долгосрочная целевая программа «Социальная поддержка отдельных категорий населения Мирного на 2011-2013 годы»** | **795 07 00** | | | | | **12 605,5** |
| **"Управление социальной политики"** | 795 07 00 | **813** | | | | **12 561,5** |
| **Социальная политика** | 795 07 00 | 813 | **10** | | | 12 561,5 |
| Другие вопросы в области социальной политики | 795 07 00 | 813 | 10 | 06 | | 12 561,5 |
| Социальные выплаты | 795 07 00 | 813 | 10 | 06 | 005 | 5 413,0 |
| Выполнение функций органами местного самоуправления | 795 07 00 | 813 | 10 | 06 | 500 | 7 148,5 |
| **МУ "Отдел образования"** | 795 07 00 | **814** | **07** | | | **44,0** |
| **Образование** | 795 07 00 | 814 | 07 | 01 | | 44,0 |
| Дошкольное образование | 795 07 00 | 814 | 07 | 01 | | 44,0 |
| Выполнение функций казенными учреждениями | 795 07 00 | 814 | 07 | 01 | 701 | 44,0 |
| | | | | | | |
| **Муниципальная ведомственная целевая программа «Мирный молодежный на 2011-2013 годы»** | **795 08 00** | | | | | **1 054,0** |
| **"Управление социальной политики"** | 795 08 00 | **813** | | | | **1 054,0** |
| **Образование** | 795 08 00 | 813 | **07** | | | 1 014,0 |
| Общее образование | 795 08 00 | 813 | 07 | 02 | | 41,0 |
| Выполнение функций казенными учреждениями | 795 08 00 | 813 | 07 | 02 | 701 | 41,0 |
| Молодежная политика и оздоровление детей | 795 08 00 | 813 | 07 | 07 | | 973,0 |
| Выполнение функций органами местного самоуправления | 795 08 00 | 813 | 07 | 07 | 500 | 973,0 |
| **Культура и кинематография** | 795 08 00 | 813 | **08** | | | 40,0 |
| Культура | 795 08 00 | 813 | 08 | 01 | | 40,0 |
| Выполнение функций казенными учреждениями | 795 08 00 | 813 | 08 | 01 | 701 | 40,0 |
| | | | | | | |
| **Муниципальная долгосрочная целевая программа "Профилактика преступлений и иных правонарушений в муниципальном образовании "Мирный" на 2011-2012 годы"** | **795 09 00** | | | | | **2 473,4** |
| **Администрация Мирного** | 795 09 00 | **810** | | | | **2 473,4** |
| **Общегосударственные вопросы** | 795 09 00 | 810 | **01** | | | 2 473,4 |
| Другие общегосударственные вопросы | 795 09 00 | 810 | 01 | 13 | | 2 473,4 |
| Выполнение функций органами местного самоуправления | 795 09 00 | 810 | 01 | 13 | 500 | 2 473,4 |
| | | | | | | |

| | | | | | | |
|---|---|---|---|---|---|---|
| Выполнение функций казенными учреждениями | 795 12 00 | 810 | 01 | 13 | 701 | 1 082,0 |
| **МУ "Управление строительства и городского хозяйства"** | **795 12 00** | **812** | | | | **33 624,0** |
| **Национальная экономика** | 795 12 00 | 812 | 04 | | | 33 624,0 |
| Другие вопросы в области национальной экономики | 795 12 00 | 812 | 04 | 12 | | 33 624,0 |
| Выполнение функций органами местного самоуправления | 795 12 00 | 812 | 04 | 12 | 500 | 33 624,0 |
| **"Управление социальной политики"** | **795 12 00** | **813** | | | | **1 214,0** |
| **Образование** | 795 12 00 | 813 | **07** | | | 168,0 |
| Общее образование | 795 12 00 | 813 | 07 | 02 | | 168,0 |
| Выполнение функций казенными учреждениями | 795 12 00 | 813 | 07 | 02 | 701 | 168,0 |
| **Культура и кинематография** | 795 12 00 | 813 | **08** | | | 38,0 |
| Культура | 795 12 00 | 813 | 08 | 01 | | 38,0 |
| Выполнение функций казенными учреждениями | 795 12 00 | 813 | 08 | 01 | 701 | 38,0 |
| **Здравоохранение** | 795 12 00 | 813 | **09** | | | 1 008,0 |
| Санаторно-оздоровительная помощь | 795 12 00 | 813 | 09 | 05 | | 1 008,0 |
| Субсидии бюджетным учреждениям на иные цели | 795 12 00 | 813 | 09 | 05 | 703 | 1 008,0 |
| **МУ "Отдел образования"** | **795 12 00** | **814** | | | | **9 170,0** |
| **Образование** | 795 12 00 | 814 | **07** | | | 9 170,0 |
| Дошкольное образование | 795 12 00 | 814 | 07 | 01 | | 5 107,0 |
| Выполнение функций казенными учреждениями | 795 12 00 | 814 | 07 | 01 | 701 | 4 914,0 |
| Субсидии бюджетным учреждениям на иные цели | 795 12 00 | 814 | 07 | 01 | 703 | 193,0 |
| Общее образование | 795 12 00 | 814 | 07 | 02 | | 4 063,0 |
| Выполнение функций казенными учреждениями | 795 12 00 | 814 | 07 | 02 | 701 | 3 014,0 |
| Субсидии бюджетным учреждениям на иные цели | 795 12 00 | 814 | 07 | 02 | 703 | 1 049,0 |
| **МУ "Мирнинская ПАСС"** | **795 12 00** | **817** | | | | **172,0** |
| **Национальная безопасность и правоохранительная деятельность** | 795 12 00 | 817 | **03** | | | 172,0 |
| Другие вопросы в области национальной безопасности и правоохранительной деятельности | 795 12 00 | 817 | 03 | 14 | | 172,0 |
| Выполнение функций казенными учреждениями | 795 12 00 | 817 | 03 | 14 | 701 | 172,0 |
| | | | | | | |
| **ВСЕГО** | | | | | | **1 788 633,9** |

Приложение № 9
к решению городского Совета
от 22 декабря 2011 года № 261

**Ведомственное распределение бюджетных ассигнований**
**на реализацию бюджетных инвестиций МО "Мирный" на 2012 год**

| № п/п | Наименование объектов | Объем инвестиций, тыс. рублей |
|---|---|---|
| | **ВСЕГО по инвестиционной программе, в том числе:** | **1 646 522,8** |
| | **ПРОГРАММНАЯ ЧАСТЬ** | **1 628 791,4** |
| | **МУ "Управление строительства и городского хозяйства"** | **1 628 791,4** |
| | **Федеральная целевая программа "Развитие российских космодромов на 2006-2015 годы" - ВСЕГО** | **1 625 591,4** |
| 1 | Строительство 110-квартирного жилого дома в микрорайоне №2, в том числе: | 106 255,1 |
| | средства федерального бюджета | 100 942,3 |
| | средства областного бюджета | 3 389,6 |
| | средства местного бюджета | 1 923,2 |
| 2 | Реконструкция зданий жилищного фонда, в том числе: | 325 809,1 |
| | средства федерального бюджета | 309 518,7 |
| | средства областного бюджета | 10 393,3 |
| | средства местного бюджета | 5 897,1 |
| 3 | Перевод жилищного фонда города на природный газ, в том числе: | 39 996,4 |
| | средства федерального бюджета | 37 996,6 |
| | средства областного бюджета | 1 275,9 |
| | средства местного бюджета | 723,9 |
| 4 | Реконструкция котельных №1-3 с переводом их на газовое топливо, в том числе: | 26 315,8 |
| | средства федерального бюджета | 25 000,0 |
| | средства областного бюджета | 839,5 |
| | средства местного бюджета | 476,3 |
| 5 | Реконструкция городской системы канализации, в том числе: | 22 021,1 |
| | средства федерального бюджета | 20 920,0 |
| | средства областного бюджета | 702,5 |
| | средства местного бюджета | 398,6 |
| 6 | Реконструкция водозаборов "Южный" и "Северный" с заменой магистральных трубопроводов, в том числе: | 52 566,5 |
| | средства федерального бюджета | 49 938,2 |
| | средства областного бюджета | 1 676,9 |
| | средства местного бюджета | 951,4 |
| 7 | Реконструкция городских очистных сооружений с увеличением производительности, в том числе: | 63 700,0 |
| | средства федерального бюджета | 60 515,0 |
| | средства областного бюджета | 2 032,0 |
| | средства местного бюджета | 1 153,0 |
| 8 | Реконструкция системы электроснабжения города, в том числе: | 13 638,4 |
| | средства федерального бюджета | 12 956,5 |
| | средства областного бюджета | 435,0 |
| | средства местного бюджета | 246,9 |
| 9 | Строительство автомобильного путепровода на пересечении с железной дорогой на участке станция Плесецкая - г.Мирный с объездной автодорогой, в том числе: | 317 635,3 |
| | средства федерального бюджета | 301 753,5 |
| | средства областного бюджета | 10 132,6 |
| | средства местного бюджета | 5 749,2 |
| 10 | Реконструкция городских автомобильных дорог, в том числе: | 148 421,0 |
| | средства федерального бюджета | 141 000,0 |
| | средства областного бюджета | 4 734,6 |
| | средства местного бюджета | 2 686,4 |

| | | |
|---|---|---|
| 11 | Строительство 2-х детских садов по 280 мест каждый в м/р-не №2, в том числе: | 44 401,5 |
| | средства федерального бюджета | 42 181,4 |
| | средства областного бюджета | 1 416,4 |
| | средства местного бюджета | 803,7 |
| 12 | Завершение строительства школы с крытым бассейном в микрорайоне №2 | 464 831,2 |
| | средства федерального бюджета | 441 589,6 |
| | средства областного бюджета | 14 828,1 |
| | средства местного бюджета | 8 413,5 |
| | **Долгосрочная целевая программа Архангельской области "Газификация Архангельской области в 2012 – 2014 годах"** | **3 200,0** |
| 1 | Перевод на природный газ жилых домов (газоснабжение от ГРП-5) | 3 200,0 |
| | средства областного бюджета | 2 600,0 |
| | средства местного бюджета | 600,0 |
| | **НЕПРОГРАММНАЯ ЧАСТЬ** | **17 731,4** |
| | **МУ "Управление строительства и городского хозяйства"** | **17 731,4** |
| 1 | Реконструкция городского полигона твердых бытовых и промышленных отходов (проектно-изыскательские работы), в том числе: | 3 785,0 |
| | средства федерального бюджета | 3 785,0 |
| 2 | Строительство 110-квартирного жилого дома в микрорайоне 2 с корректировкой и привязкой к проекту повторного применения (проектно-изыскательские работы) | 550,5 |
| | средства федерального бюджета | 550,5 |
| 3 | Строительство боксов для спецтехники коммунальных служб (проектно-изыскательские работы) | 2 745,0 |
| | средства федерального бюджета | 2 745,0 |
| 4 | Строительство детского сада на 280 мест в микрорайоне 2 с корректировкой и привязкой к проекту повторного применения (проектно-изыскательские работы) | 1 221,5 |
| | средства федерального бюджета | 1 221,5 |
| 5 | Реконструкция детской школы искусств (проектно-изыскательские работы) | 3 338,0 |
| | средства федерального бюджета | 3 338,0 |
| 6 | Строительство 1 дворового министадиона (проектно-изыскательские работы) | 155,0 |
| | средства федерального бюджета | 155,0 |
| 7 | Реконструкция городской бани (проектно-изыскательские работы) | 2 206,0 |
| | средства федерального бюджета | 2 206,0 |
| 8 | Пуско-наладочные работы при подключении домов города к природному газу (ГРП №1) | 3 730,4 |
| | средства местного бюджета | 3 730,4 |

Приложение № 10
к решению городского Совета
от 22 декабря 2011 года № 261

## Перечень получателей субсидий на возмещение затрат или недополученных доходов в связи с производством (реализацией) товаров, выполнением работ, оказанием услуг на 2012 год

| Наименование | Целевая статья | Глава | Раздел | Под-раздел | Вид расходов | Сумма (тыс. руб.) |
|---|---|---|---|---|---|---|
| 1 | 2 | 3 | 4 | 5 | 6 | 7 |
| Субсидии МУП "Мирнинские городские сети" на возмещение затрат, связанных с оказанием услуг по уличному освещению | 600 01 01 | | | | | 10 095,5 |
| МУ "Управление строительства и городского хозяйства" | 600 01 01 | 812 | | | | 10 095,5 |
| Жилищно-коммунальное хозяйство | 600 01 01 | 812 | 05 | | | 10 095,5 |
| Благоустройство | 600 01 01 | 812 | 05 | 03 | | 10 095,5 |
| Субсидии юридическим лицам | 600 01 01 | 812 | 05 | 03 | 006 | 10 095,5 |
| Субсидии МУП "Жилищно-эксплуатационное управление" на возмещение затрат, связанных с оказанием услуг по содержанию и ремонту городских автомобильных дорог, внутриквартальных проездов и тротуаров | 600 02 01 | | | | | 34 927,6 |
| МУ "Управление строительства и городского хозяйства" | 600 02 01 | 812 | | | | 34 927,6 |
| Жилищно-коммунальное хозяйство | 600 02 01 | 812 | 05 | | | 34 927,6 |
| Благоустройство | 600 02 01 | 812 | 05 | 03 | | 34 927,6 |
| Субсидии юридическим лицам | 600 02 01 | 812 | 05 | 03 | 006 | 34 927,6 |
| Муниципальная целевая программа "Поддержка и развитие субъектов малого и среднего предпринимательства в муниципальном образовании "Мирный" на 2011-2012 годы" | 795 11 00 | | | | | 250,0 |
| ФЭУ администрации Мирного | 795 11 00 | 811 | | | | 250,0 |
| Национальная экономика | 795 11 00 | 811 | 04 | | | 250,0 |
| Другие вопросы в области национальной экономики | 795 11 00 | 811 | 04 | 12 | | 250,0 |
| Субсидии юридическим лицам | 795 11 00 | 811 | 04 | 12 | 006 | 250,0 |

Приложение № 11
к решению городского Совета
от 22 декабря 2011 года № 261

**ПОРЯДОК**
**предоставления и расходования в 2012 году субсидий юридическим лицам (за исключением субсидий государственным (муниципальным) учреждениям) индивидуальным предпринимателям, физическим лицам-производителям товаров, работ и услуг**

Настоящий порядок регламентирует предоставление и расходование из бюджета муниципального образования «Мирный» субсидий юридическим лицам (за исключением субсидий государственным (муниципальным) учреждениям), индивидуальным предпринимателям, физическим лицам – производителям товаров, работ, услуг на:

- возмещение затрат, связанных с оказанием услуг по уличному освещению;
- возмещение затрат, связанных с оказанием услуг по содержанию и ремонту городских автомобильных дорог, внутриквартальных проездов и тротуаров;
- поддержку и развитие малого и среднего предпринимательства в рамках муниципальной целевой программы «Поддержка и развитие субъектов малого и среднего предпринимательства в муниципальном образовании «Мирный» на 2011–2012 годы»;

**1. Порядок предоставления субсидий на возмещение затрат, связанных с выполнением работ по содержанию и ремонту городских автомобильных дорог, внутриквартальных проездов и тротуаров муниципального образования «Мирный», субсидий на возмещение затрат на оказание услуг по уличному освещению на территории муниципального образования «Мирный»**

1.1. Субсидии предоставляются на безвозмездной и безвозвратной основе с целью обеспечения жизнедеятельности населения муниципального образования «Мирный».

1.2. Субсидии предоставляются в пределах бюджетных ассигнований, предусмотренных бюджетом муниципального образования «Мирный».

1.3. Примерный перечень затрат, подлежащих возмещению за счет субсидий в соответствии с настоящим Порядком, устанавливается администрацией Мирного.

1.4. Получателями субсидий признаются муниципальные унитарные предприятия, собственником имущества которых является муниципальное образование «Мирный».

1.5. К получателям субсидий предъявляются следующие требования:

- производство (реализация) товаров, выполнение работ, оказание услуг по видам деятельности, имеющим значение для обеспечения жизнедеятельности населения муниципального образования «Мирный» и предусмотренным пунктом 1.8 настоящего Порядка;
- непроведение ликвидации получателя субсидии и отсутствие решения арбитражного суда о признании получателя субсидии банкротом и об открытии конкурсного производства;
- неприостановление деятельности получателя субсидии в порядке, предусмотренном федеральным законом (на день заключения соглашения о предоставлении субсидии);
- отсутствие у получателя субсидии задолженности по начисленным налогам, сборам и иным обязательным платежам в бюджеты любого уровня или государственные внебюджетные фонды за прошедший календарный год, размер которой превышает 25 процентов балансовой стоимости активов получателя субсидии по данным бухгалтерской отчетности за последний завершенный отчетный период. Получатель субсидии считается соответствующим установленному требованию в случае, если он обжалует наличие указанной задолженности в соответствии с законодательством Российской Федерации и решение по такой жалобе на день заключения соглашения о предоставлении субсидии не принято.

1.6. Перечень получателей субсидий, наряду с настоящим Порядком, утверждается в составе бюджета муниципального образования «Мирный».

1.7. В целях обеспечения жизнедеятельности населения муниципального образования «Мирный» субсидии предоставляются получателям, включенным в перечень получателей субсидий, и осуществляющим деятельность, имеющую значение для обеспечения жизнедеятельности населения муниципального образования «Мирный» на:

-содержание и ремонт городских автомобильных дорог, внутриквартальных проездов и тротуаров;
- освещение улиц муниципального образования;

1.8. Для целей настоящего Порядка объектами обеспечения жизнедеятельности населения признаются:

- имущество, предназначенное для освещения улиц муниципального образования;
- городские автомобильные дороги, внутриквартальные проезды и тротуары, а также имущество, предназначенное для обслуживания данных объектов;

1.9. В порядке и на условиях, установленных администрацией Мирного, с получателем субсидии заключается соглашение о предоставлении субсидии. В соглашении предусматриваются цели и условия предоставления субсидии, порядок ее перечисления получателю субсидии, порядок предоставления получателем субсидии отчетности о целевом использовании субсидии, ответственность получателя субсидии в случае нецелевого использования субсидии, а также иные не противоречащие законодательству Российской Федерации условия.

1.10. Перечисление средств бюджета муниципального образования «Мирный» получателю субсидии осуществляется с лицевого счета главного распорядителя средств местного бюджета, открытого в органе Федерального казначейства на балансовом счете 40204 «Средства местных бюджетов». В заявках на кассовый расход, представляемых в орган Федерального казначейства для передачи средств бюджета муниципального образования «Мирный» с лицевого счета, в поле «Назначение платежа» указываются реквизиты соглашения о предоставлении субсидии.

1.11. Использование средств, предоставленных получателю субсидии, должно соответствовать целям и условиям предоставления субсидии.

1.12. Получатель субсидии обязан предоставлять по подведомственности главному распорядителю средств бюджета муниципального образования «Мирный»:

- расчет затрат, подлежащих возмещению в соответствии с соглашением о предоставлении субсидии, – не позднее 20 числа месяца, предшествующего отчетному;

- отчет об использовании средств субсидии по форме, установленной администрацией муниципального образования «Мирный», – не позднее 5 числа месяца, следующего за отчетным.

1.13. Главный распорядитель средств бюджета муниципального образования «Мирный» ежемесячно, до 10 числа месяца, следующего за отчетным, представляет в Муниципальное учреждение «Финансово-экономическое управление администрации Мирного» (далее – ФЭУ администрации Мирного) отчет об использовании средств субсидии.

1.14. В случае нарушения целей и условий предоставления субсидии, установленных в соответствии с настоящим Порядком и соглашением о представлении субсидии, получатель субсидии обязан произвести возврат бюджетных средств, полученных в результате такого нарушения, в бюджет муниципального образования «Мирный».

1.15. Возврат бюджетных средств в соответствии с пунктом 1.14 настоящего Порядка производится получателем субсидии в 10-дневный срок на основании письменного требования главного распорядителя средств бюджета муниципального образования «Мирный».

1.16. В случае невозврата бюджетных средств в соответствии с пунктом 1.15 настоящего Порядка соответствующий объем субсидий подлежит возврату в местный бюджет в бесспорном порядке.

1.17. При наличии обстоятельств, указанных в пункте 1.14 настоящего Порядка, предоставление субсидии приостанавливается.

1.18. Контроль за целевым использованием субсидий осуществляется главным распорядителем средств местного бюджета.

## 2. Порядок предоставления субсидий субъектам малого и среднего предпринимательства в рамках муниципальной целевой программы «Поддержка и развитие субъектов малого и среднего предпринимательства в муниципальном образовании «Мирный» на 2011–2012 годы»



2.1. Субсидии в рамках муниципальной целевой программы «Поддержка и развитие субъектов малого и среднего предпринимательства в муниципальном образовании «Мирный» на 2011–2012 годы» (далее – субсидии) предоставляются субъектам малого и среднего предпринимательства на территории муниципального образования «Мирный» с целью оказания поддержки по следующим направлениям:

а) субсидирование процентных ставок по привлеченным инвестиционным кредитам в российских кредитных организациях начинающим предпринимателям;

б) субсидирование части лизинговых платежей по договорам лизинга;

в) субсидирование части затрат на подготовку кадров на территории Российской Федерации.

2.2. Предоставление субсидий осуществляется ФЭУ администрации Мирного на основании договора о предоставлении субсидии, заключаемого с субъектом малого или среднего предпринимательства в соответствии со сводной бюджетной росписью бюджета муниципального образования «Мирный», доведенными лимитами бюджетных обязательств и предельными объемами финансирования.

2.3. Получателями субсидий являются субъекты малого и среднего предпринимательства, зарегистрированные в установленном порядке и осуществляющие деятельность на территории муниципального образования «Мирный» и отвечающие требованиям Федерального закона от 24 июля 2007 года № 209-ФЗ «О развитии малого и среднего предпринимательства в Российской Федерации».

2.4. Предоставление субсидий осуществляется на конкурсной основе.

2.5. Порядок и условия проведения конкурсов определяются администрацией Мирного.

2.6. ФЭУ администрации Мирного перечисляет денежные средства на расчетный счет субъекта малого или среднего предпринимательства в сроки, указанные в договоре о предоставлении субсидии.

2.7. Субъекты малого и среднего предпринимательства представляют в ФЭУ администрации Мирного отчетность в сроки и по формам, установленным Постановлением администрации Мирного от 11.11.2008 № 1861 «О порядке разработки, утверждения и реализации целевых программ муниципального образования «Мирный».

2.8. В случае выявления нарушения условий, установленных при предоставлении субсидий субъектам малого и среднего предпринимательства, соответствующий объем субсидий подлежит возврату в местный бюджет в бесспорном порядке.

2.9. Контроль за целевым использованием субсидий осуществляется ФЭУ администрации Мирного.

**Архангельская область**

**Муниципальное образование «Мирный»**

**Городской Совет депутатов Мирного**
**четвертого созыва**
**(семьдесят четвертая сессия)**

**Р Е Ш Е Н И Е**

от 22 декабря 2011 года № 262

**О внесении изменений в «Комплексную программу социально-экономического развития ЗАТО Мирный Архангельской области на 2009–2011 годы», утверждённую решением городского Совета депутатов Мирного от 11.02.2009 № 291**

В целях выполнения мероприятий федеральной целевой программы «Развитие российских космодромов на 2006–2015 годы», в соответствии со статьями 28 и 79 Бюджетного кодекса РФ, с пунктом 1 статьи 8 и пунктом 3 статьи 25 Устава муниципального образования «Мирный» городской Совет депутатов Мирного

**Р Е Ш И Л:**

1. Внести в «Комплексную программу социально-экономического развития ЗАТО Мирный Архангельской области на 2009–2011 годы», утвержденную решением городского Совета депутатов Мирного от 11.02.2009 № 291, (далее – Программа) следующие изменения:

1.1. Паспорт Программы изложить в следующей редакции:

**«Паспорт**
**комплексной программы социально-экономического развития**
**ЗАТО Мирный Архангельской области**
**на 2009–2011 годы**

2

| | |
|---|---|
| Наименование Программы | Комплексная программа социально-экономического развития ЗАТО Мирный Архангельской области на 2009-2011 годы |
| Основание для разработки Программы | Закон Российской Федерации от 14 июля 1992 г. № 3297-1 «О закрытом административно-территориальном образовании».<br>Постановление Правительства Российской Федерации от 18 апреля 2005 г. № 232 «Об утверждении правил компенсации дополнительных расходов и (или) потерь бюджетов закрытых административно-территориальных образований, связанных с особым режимом безопасного функционирования».<br>Распоряжение Правительства Российской Федерации от 19 декабря 2007 г. № 1852-р «О внесении изменений в федеральную целевую программу «Развитие российских космодромов на 2006-2015 годы». |
| Заказчик Программы | Администрация Мирного |
| Основной разработчик Программы | Администрация Мирного |
| Цели Программы | Основной приоритет:<br>Дальнейшее развитие качественной среды жизнеобеспечения как совокупности благоприятных условий для жизни военнослужащих, членов их семей и гражданского населения на территории города Мирный.<br>Стратегические цели:<br>1. Создание условий для бесперебойного функционирования 1-го Государственного испытательного космодрома МО РФ.<br>2. Обеспечение жильем военнослужащих, членов их семей и гражданского населения.<br>3. Повышение качества жизни военнослужащих, членов их семей и гражданского населения.<br>4. Развитие социальной и инженерной инфраструктуры города Мирный.<br>5. Бесперебойное обеспечение военнослужащих, членов их семей и гражданского населения города Мирный услугами жилищно-коммунального хозяйства.<br>6. Улучшение состояния здоровья населения на основе доступной медицинской помощи.<br>7. Развитие массовой физической культуры и спорта. |
| Сроки и этапы реализации Программы | Программа реализуется в 2009–2011 годах. |
| Исполнители Программы | Отраслевые (функциональные) органы администрации Мирного, 1-й Государственный испытательный космодром МО РФ. |
| Объемы и источники финансирования Программы | Общая сумма финансовых затрат для реализации мероприятий Программы составит:<br>2009–2011 годы (млн. руб.)<br>Всего – 16077,130<br>*в том числе:*<br>Средства Министерства обороны – 8621,000 |

3

| | |
|---|---|
| | Средства федерального бюджета – 7249,200<br>Межбюджетные трансферты ЗАТО Мирный – 161,532<br>Средства областного бюджета – 0<br>Средства местного бюджета – 45,398<br><br>*в том числе по годам:*<br>2009 год<br>Всего – 3108,376<br>*в том числе:*<br>Средства Министерства обороны – 2180,500<br>Средства федерального бюджета – 837,000<br>Межбюджетные трансферты ЗАТО Мирный – 90,876<br>Средства областного бюджета – 0<br>Средства местного бюджета – 0<br>2010 год<br>Всего – 6080,975<br>*в том числе:*<br>Средства Министерства обороны – 3074,900<br>Средства федерального бюджета – 2944,200<br>Межбюджетные трансферты ЗАТО Мирный – 37,769<br>Средства местного бюджета – 24,106<br><br>2011 год<br>Всего – 6887,779<br>*в том числе:*<br>Средства Министерства обороны – 3365,600<br>Средства федерального бюджета – 3468,000<br>Межбюджетные трансферты ЗАТО Мирный – 32,887<br>Средства местного бюджета – 21,292 |
| Система организации контроля за реализацией Программы | Контроль за ходом реализации «Комплексной программы социально-экономического развития ЗАТО Мирный Архангельской области на 2009–2011 годы» осуществляют городской Совет депутатов Мирного, администрация Мирного, 1-й Государственный испытательный космодром МО РФ». |

1.2. Подраздел 2.2 Раздела 2 Программы изложить в следующей редакции:

***«2.2. Финансовое обеспечение Комплексной программы***

Объем финансирования Комплексной программы носит прогнозный характер и подлежит ежегодному уточнению в установленном порядке при формировании проектов бюджетов на очередной финансовый год.

Одно из главных условий реализации Комплексной программы – её стабильное финансовое обеспечение, основным источником которого являются средства федерального бюджета.

Распределение объемов финансирования Программы на период с 2009 по 2011 год приведено в таблице №1.

4

Таблица №1

Финансовое обеспечение Комплексной программы на 2009-2011 годы

| № п/п | Направление финансирования | Объем финансовых средств, млн. руб. | | | |
|---|---|---|---|---|---|
| | | Всего | 2009 | 2010 | 2011 |
| 1 | Строительство и реконструкция | 15824,635 | 2975,000 | 6028,743 | 6820,892 |
| | *в том числе:* | | | | |
| | средства Минобороны России | 8621,000 | 2180,500 | 3074,900 | 3365,600 |
| | средства федерального бюджета | 7160,000 | 794,500 | 2929,800 | 3435,700 |
| | средства местного бюджета | 43,635 | 0 | 24,043 | 19,592 |
| 2 | Капитальный ремонт | 3,880 | 0 | 0 | 3,880 |
| | *в том числе:* | | | | |
| | межбюджетные трансферты | 3,880 | 0 | 0 | 3,880 |
| 3 | Прочие расходы | 90,963 | 42,500 | 14,463 | 34,000 |
| | *в том числе:* | | | | |
| | средства федерального бюджета | 89,200 | 42,500 | 14,400 | 32,300 |
| | межбюджетные трансферты | 0 | 0 | 0 | 0 |
| | средства местного бюджета | 1,763 | 0 | 0,063 | 1,700 |
| 4 | Проектно-изыскательские работы | 157,652 | 90,876 | 37,769 | 29,007 |
| | *в том числе:* | | | | |
| | межбюджетные трансферты | 157,652 | 90,876 | 37,769 | 29,007 |
| | средства областного бюджета | 0 | 0 | 0 | 0 |
| | средства местного бюджета | 0 | 0 | 0 | 0 |
| Всего строительство, реконструкция, капитальный ремонт, прочие расходы и проектно-изыскательские работы: | | 16077,130 | 3108,376 | 6080,975 | 6887,779 |
| *в том числе:* | | | | | |
| средства Минобороны России | | 8621,000 | 2180,500 | 3074,900 | 3365,600 |
| средства федерального бюджета | | 7249,200 | 837,000 | 2944,200 | 3468,000 |
| межбюджетные трансферты | | 161,532 | 90,876 | 37,769 | 32,887 |
| средства областного бюджета | | 0 | 0 | 0 | 0 |
| средства местного бюджета | | 45,398 | 0 | 24,106 | 21,292». |

1.3. Подраздел 6.4 Раздела 6 Программы изложить в следующей редакции:

***«6.4. Финансовое обеспечение расходных обязательств по софинансированию реализации мероприятий Федеральной целевой программы «Развитие российских космодромов на 2006–2015 годы» по разделу ЗАТО Мирный Архангельской области на 2011 год***

Субсидия бюджету Архангельской области в 2011 году на реализацию мероприятий в рамках федеральной целевой программы «Развитие российских космодромов на 2006–2015 годы» предусматривается из федерального бюджета в объеме 992811,8 тыс. рублей.

**Архангельская область**

**Муниципальное образование «Мирный»**

**Городской Совет депутатов Мирного**
**четвертого созыва**
**(семьдесят четвертая сессия)**

**Р Е Ш Е Н И Е**

от 22 декабря 2011 года № 263

**О внесении изменений и дополнений в решение городского Совета от 22 декабря 2010 года № 183 «О бюджете муниципального образования «Мирный» на 2011 год»**

Рассмотрев предложения администрации Мирного о внесении изменений и дополнений в бюджет муниципального образования «Мирный» на 2011 год, городской Совет депутатов Мирного

**Р Е Ш И Л:**

1. Внести в решение городского Совета от 22 декабря 2010 года № 183 «О бюджете муниципального образования «Мирный» на 2011 год следующие изменения и дополнения:

1.1. В абзаце первом пункта 1 цифры «1922828,5» заменить цифрами «1932456,6», в абзаце втором пункта 1 цифры «2271638,5» заменить цифрами «2282897,8», в абзаце третьем пункта 1 цифры «348810,0» заменить цифрами «350441,2».

1.2. Внести изменения и дополнения в Приложения № 1 «Источники финансирования дефицита бюджета муниципального образования «Мирный» на 2011 год, № 2 «Перечень главных администраторов доходов бюджета МО Мирный», № 4 «Прогнозируемое поступление доходов местного бюджета на 2011 год», №5 «Распределение бюджетных ассигнований на 2011 год по разделам и подразделам классификации расходов бюджета», № 6



Согласно пункта 13 Правил формирования, представления и распределения субсидий из федерального бюджета бюджетам субъектов Российской Федерации, утвержденных постановлением Правительства Российской Федерации от 26 мая 2008 года № 392, уровень софинансирования расходного обязательства субъекта Российской Федерации не может быть установлен выше 95% и ниже 5% расходного обязательства.

| № приоритетности мероприятия | Мероприятия Федеральной целевой программы на 2011 год | Объем финансирования согласно ФЦП (тыс. руб.) | Объем софинансирования (тыс. руб.) |
|---|---|---|---|
| | Объекты капитального строительства, находящиеся в муниципальной собственности | | |
| 1 | Строительство 4-х 110-квартирных домов в микрорайоне №2 | 78643,3 | 4432,8 |
| 2 | Реконструкция зданий жилищного фонда | 254516,7 | 6000,0 |
| 3 | Реконструкция системы электроснабжения города | 105031,8 | 2147,2 |
| 4 | Реконструкция котельных № 1–3 с переводом их на газовое топливо | 52400,0 | 2757,9 |
| 5 | Завершение строительства школы с крытым бассейном в микрорайоне № 2 | 197600,0 | - |
| 6 | Перевод жилищного фонда города на природный газ | 67720,0 | 93,5 |
| 7 | Реконструкция городских автомобильных дорог | 138600,0 | 687,3 |
| 8 | Строительство автомобильного путепровода на пересечении с ж/д на участке станция Плесецкая – г. Мирный с объездной автодорогой | 66000,0 | 3473,7 |
| | ИТОГО | 960511,8 | 19592,4 |
| | Прочие расходы | | |
| 1 | Комплектование эксплуатационных служб города специализированной техникой | 19100,0 | 1005,3 |
| 2 | Переоснащение учреждений дошкольного образования оборудованием, мебелью и инвентарем | 13200,0 | 694,7 |
| | ИТОГО | 32300,0 | 1700,0 |
| | Всего | 992811,8 | 21292,4». |

2. Настоящее решение вступает в силу со дня его официального опубликования.

**Глава Мирного** **Ю.Б. Сергеев**

2

«Распределение бюджетных ассигнований на 2011 год по разделам, подразделам, целевым статьям и видам расходов функциональной классификации расходов бюджетов», № 7 «Ведомственная структура расходов местного бюджета на 2011 год», № 8 «Распределение бюджетных ассигнований на реализацию федеральных целевых программ, долгосрочных целевых программ Архангельской области, долгосрочных и ведомственных целевых программ муниципального образования «Мирный» на 2011 год», № 9 «Инвестиционная программа муниципального образования «Мирный» на 2011 год», изложив их в редакции приложений к настоящему решению.

2. Настоящее решение вступает в силу со дня его официального опубликования.

**Глава Мирного** **Ю.Б. Сергеев**

Приложение №1
к решению городского Совета
от 22 декабря 2010 года № 183
(в редакции решения от 22 декабря 2011 года № 263)

**Источники финансирования дефицита бюджета**

**муниципального образования "Мирный" на 2011 год**

| Наименование | Код бюджетной классификации | Сумма, тыс. рублей |
|---|---|---|
| 1 | 2 | 3 |
| **Изменение остатков средств на счетах по учету средств бюджета** | 000 01 05 00 00 00 0000 000 | **350 441,2** |
| Увеличение остатков средств бюджетов | 000 01 05 00 00 00 0000 500 | 1 932 456,6 |
| Увеличение прочих остатков средств бюджетов | 000 01 05 02 00 00 0000 500 | 1 932 456,6 |
| Увеличение прочих остатков денежных средств бюджетов | 000 01 05 02 01 00 0000 510 | 1 932 456,6 |
| Увеличение прочих остатков денежных средств бюджетов городских округов | 000 01 05 02 01 04 0000 510 | 1 932 456,6 |
| Уменьшение остатков средств бюджета | 000 01 05 00 00 00 0000 600 | 2 282 897,8 |
| Уменьшение прочих остатков средств бюджетов | 000 01 05 02 00 00 0000 600 | 2 282 897,8 |
| Уменьшение прочих остатков денежных средств бюджетов | 000 01 05 02 01 00 0000 610 | 2 282 897,8 |
| Уменьшение прочих остатков денежных средств бюджетов городских округов | 000 01 05 02 01 04 0000 610 | 2 282 897,8 |
| **Итого** | | **350 441,2** |

Приложение № 2

к решению городского Совета
от 22 декабря 2010 года № 183
(в редакции решения от 22 декабря 2011 года № 263)

(

## Перечень главных администраторов доходов бюджета МО Мирный

| Код главного администратора | Код доходов бюджета | Наименование главного администратора доходов местного бюджета |
|---|---|---|
| | | |
| **188** | | **ОМВД России по ЗАТО Мирный** |
| | | |
| **810** | | **Администрация Мирного** |
| | | |
| 810 | 1 16 90040 04 0000 140 | Прочие поступления от денежных взысканий (штрафов) и иных сумм в возмещении ущерба, зачисляемые в бюджеты городских округов |
| | | |
| **811** | | **ФЭУ администрации Мирного** |
| | | |
| 811 | 1 13 03040 04 0000 130 | Прочие доходы от оказания платных услуг получателями средств бюджетов городских округов и компенсации затрат бюджетов городских округов |
| 811 | 1 16 18040 04 0000 140 | Денежные взыскания (штрафы) за нарушение бюджетного законодательства (в части бюджетов городских округов) |
| 811 | 1 16 90040 04 0000 140 | Прочие поступления от денежных взысканий (штрафов) и иных сумм в возмещение ущерба, зачисляемые в бюджеты городских округов |
| 811 | 1 17 01040 04 0000 180 | Невыясненные поступления, зачисляемые в бюджеты городских округов |
| 811 | 1 17 05040 04 0000 180 | Прочие неналоговые доходы бюджетов городских округов |
| 811 | 2 02 01001 04 0000 151 | Дотации бюджетам городских округов на выравнивание бюджетной обеспеченности |
| 811 | 2 02 01003 04 0000 151 | Дотации бюджетам городских округов на поддержку мер по обеспечению сбалансированности бюджетов |
| 811 | 2 02 01007 04 0000 151 | Дотации бюджетам закрытых административно-территориальных образований |
| 811 | 2 02 02008 04 0000 151 | Субсидии бюджетам городских округов на обеспечение жильем молодых семей |
| 811 | 2 02 02009 04 0000 151 | Субсидии бюджетам городских округов на государственную поддержку малого и среднего предпринимательства, включая крестьянские (фермерские) хозяйства |
| 811 | 2 02 02051 04 0000 151 | Субсидии бюджетам городских округов на реализацию федеральных целевых программ |
| 811 | 2 02 02077 04 0000 151 | Субсидии бюджетам городских округов на бюджетные инвестиции в объекты капитального строительства собственности муниципальных образований |
| 811 | 2 02 02084 04 0000 151 | Субсидии бюджетам городских округов на развитие инфраструктуры города Мирного |
| 811 | 2 02 02999 04 0000 151 | Прочие субсидии бюджетам городских округов |
| 811 | 2 02 03002 04 0000 151 | Субвенции бюджетам городских округов на осуществление полномочий по подготовке проведения статистических переписей |
| 811 | 2 02 03015 04 0000 151 | Субвенции бюджетам городских округов на осуществление первичного воинского учета на территориях, где отсутствуют военные комиссариаты |
| 811 | 2 02 03021 04 0000 151 | Субвенции бюджетам городских округов на ежемесячное денежное вознаграждение за классное руководство |
| 811 | 2 02 03024 04 0000 151 | Субвенции бюджетам городских округов на выполнение передаваемых полномочий субъектов Российской Федерации |
| 811 | 2 02 03026 04 0000 151 | Субвенции бюджетам городских округов на обеспечение жилыми помещениями детей-сирот, детей, оставшихся без попечения родителей, а также детей, находящихся под опекой (попечительством), не имеющих закрепленного жилого помещения |

| | | |
|---|---|---|
| 811 | 2 02 03029 04 0000 151 | Субвенции бюджетам городских округов на компенсацию части родительской платы за содержание ребенка в муниципальных образовательных учреждениях, реализующих основную общеобразовательную программу дошкольного образования |
| 811 | 2 02 03078 04 0000 151 | Субвенции бюджетам городских округов на модернизацию региональных систем общего образования |
| 811 | 2 02 03055 04 0000 151 | Субвенции бюджетам городских округов на денежные выплаты медицинскому персоналу фельдшерско-акушерских пунктов, врачам, фельдшерам и медицинским сестрам скорой медицинской помощи |
| 811 | 2 02 03999 04 0000 151 | Прочие субвенции бюджетам городских округов |
| 811 | 2 02 04005 04 0000 151 | Межбюджетные трансферты, передаваемые бюджетам городских округов на цели равного с Министерством внутренних дел Российской Федерации повышения денежного довольствия сотрудникам и заработной платы работникам подразделений милиции общественной безопасности и социальных выплат |
| 811 | 2 02 04010 04 0000 151 | Межбюджетные трансферты, передаваемые бюджетам городских округов на переселение граждан из закрытых административно-территориальных образований |
| 811 | 2 02 04012 04 0000 151 | Межбюджетные трансферты, передаваемые бюджетам городских округов для компенсации дополнительных расходов, возникших в результате решений, принятых органами власти другого уровня |
| 811 | 2 02 04018 04 0000 151 | Межбюджетные трансферты, передаваемые бюджетам закрытых административно-территориальных образований на развитие и поддержку социальной и инженерной инфраструктуры закрытых административно-территориальных образований |
| 811 | 2 02 04025 04 0000 151 | Межбюджетные трансферты, передаваемые бюджетам городских округов на комплектование книжных фондов библиотек муниципальных образований |
| 811 | 2 02 04034 04 0001 151 | Межбюджетные трансферты, передаваемые бюджетам городских округов на реализацию региональных программ модернизации здравоохранения субъектов Российской Федерации в части укрепления материально-технической базы медицинских учреждений |
| 811 | 2 02 04999 04 0000 151 | Прочие межбюджетные трансферты, передаваемые бюджетам городских округов |
| 811 | 2 02 09023 04 0000 151 | Прочие безвозмездные поступления в бюджеты городских округов от бюджетов субъектов Российской Федерации |
| 811 | 2 07 04000 04 0000 180 | Прочие безвозмездные поступления в бюджеты городских округов |
| 811 | 2 08 04000 04 0000 180 | Перечисления из бюджетов городских округов (в бюджеты городских округов) для осуществления |

3

| | | |
|---|---|---|
| | | возврата (зачета) излишне уплаченных или излишне взысканных сумм налогов, сборов и иных платежей, а также сумм процентов за несвоевременное осуществление такого возврата и процентов, начисленных на излишне взысканные суммы |
| 811 | 2 19 04000 04 0000 151 | Возврат остатков субсидий, субвенций и иных межбюджетных трансфертов, имеющих целевое назначение, прошлых лет из бюджетов городских округов |
| | | |
| **812** | | **МУ «Управление архитектуры, строительства и ЖКХ»** |
| | | |
| 812 | 1 08 07150 01 4000 110 | Государственная пошлина за выдачу разрешения на установку рекламной конструкции |
| 812 | 1 16 90040 04 0000 140 | Прочие поступления от денежных взысканий (штрафов) и иных сумм в возмещение ущерба, зачисляемые в бюджеты городских округов |
| 812 | 1 17 01040 04 0000 180 | Невыясненные поступления, зачисляемые в бюджеты городских округов |
| | | |
| **816** | | **Комитет по управлению муниципальной собственностью** |
| | | |
| 816 | 1 11 05010 04 0000 120 | Доходы, получаемые в виде арендной платы за земельные участки, государственная собственность на которые не разграничена и которые расположены в границах городских округов, а также средства от продажи права на заключение договоров аренды указанных земельных участков |
| 816 | 1 11 05024 04 0000 120 | Доходы, получаемые в виде арендной платы, а также средства от продажи права на заключение договоров аренды за земли, находящиеся в собственности городских округов (за исключением земельных участков муниципальных бюджетных и автономных учреждений) |
| 816 | 1 11 05034 04 0000 120 | Доходы от сдачи в аренду имущества, находящегося в оперативном управлении органов управления городских округов и созданных ими учреждений (за исключением имущества муниципальных бюджетных и автономных учреждений) |
| 816 | 1 11 07014 04 0000 120 | Доходы от перечисления части прибыли, остающейся после уплаты налогов и иных обязательных платежей муниципальных унитарных предприятий, созданных городскими округами |
| 816 | 1 11 09044 04 0000 120 | Прочие поступления от использования имущества, находящегося в собственности городских округов (за исключением имущества муниципальных бюджетных и автономных учреждений, а также имущества муниципальных унитарных предприятий, в том числе казенных) |
| 816 | 1 14 02032 04 0000 410 | Доходы от реализации имущества, находящегося в оперативном управлении учреждений, |

4

Приложение № 4
к решению городского Совета
от 22 декабря 2010 года № 183
(в редакции решения от 22 декабря 2011 года № 263)

**Прогнозируемое поступление доходов местного бюджета на 2011 год**

| Наименование доходов | Код бюджетной классификации РФ | Сумма, тыс. рублей |
|---|---|---|
| 1 | 2 | 3 |
| **НАЛОГОВЫЕ И НЕНАЛОГОВЫЕ ДОХОДЫ** | **000 1 00 00000 00 0000 000** | **339 444,0** |
| **Налоги на прибыль, доходы** | **000 1 01 00000 00 0000 000** | **265 322,0** |
| Налог на доходы физических лиц | 000 1 01 02000 01 0000 110 | 265 322,0 |
| **Налоги на совокупный доход** | **000 1 05 00000 00 0000 000** | **20 262,0** |
| Налог, взимаемый в связи с применением упрощенной системы налогообложения | 000 1 05 01000 00 0000 110 | 5 868,0 |
| Единый налог на вмененный доход для отдельных видов деятельности | 000 1 05 02000 00 0000 110 | 14 394,0 |
| **Налоги на имущество** | **000 1 06 00000 00 0000 000** | **18 045,0** |
| Налог на имущество физических лиц | 000 1 06 01000 00 0000 110 | 78,0 |
| Налог на имущество организаций | 000 1 06 02000 02 0000 110 | 15 609,0 |
| Земельный налог | 000 1 06 06000 00 0000 110 | 2 358,0 |
| **Государственная пошлина** | **000 1 08 00000 00 0000 000** | **6 366,0** |
| **Задолженность и перерасчеты по отмененным налогам, сборам и иным обязательным платежам** | **000 1 09 00000 00 0000 000** | **40,0** |
| Налог на прибыль организаций,зачислявшийся до 1 января 2005 года в местные бюджеты | 000 1 09 01000 00 0000 110 | 37,5 |
| Налоги на имущество | 000 1 09 04000 00 0000 110 | 2,0 |
| Прочие налоги и сборы (по отмененным местным налогам и сборам) | 000 1 09 07000 00 0000 110 | 0,5 |
| **Доходы от использования имущества, находящегося в государственной и муниципальной собственности** | **000 1 11 00000 00 0000 000** | **13 308,0** |
| Доходы, получаемые в виде арендной либо иной платы за передачу в возмездное пользование государственного и муниципального имущества (за исключением имущества автономных учреждений, а также имущества государственных и муниципальных унитарных предприятий, в том числе казенных) | 000 1 11 05000 00 0000 120 | 5 645,0 |
| Доходы, получаемые в виде арендной платы за земельные участки, государственная собственность на которые не разграничена, а также средства от продажи права на заключение договоров аренды указанных земельных участков | 000 1 11 05010 00 0000 120 | 4 222,0 |
| Доходы получаемые в виде арендной платы за земли после разграничения государственной собственности на землю, а также средства от продажи права на заключение договоров аренды указанных земельных участков (за исключением земельных участков автономных учреждений) | 000 1 11 05020 00 0000 120 | 905,0 |
| Доходы от сдачи в аренду имущества, находящегося в оперативном управлении органов государственной власти, органов местного самоуправления, государственных внебюджетных фондов и созданных ими учреждений (за исключением имущества бюджетных и автономных учреждений) | 000 1 11 05030 00 0000 120 | 518,0 |
| Платежи от государственных и муниципальных унитарных предприятий | 000 1 11 07000 00 0000 120 | 271,0 |
| Прочие доходы от использования имущества и прав, находящихся в государственной и муниципальной собственности (за исключением имущества автономных учреждений, а также имущества государственных и муниципальных унитарных предприятий, в том числе казенных) | 000 1 11 09000 00 0000 120 | 7 392,0 |

| | | |
|---|---|---|
| | | находящихся в ведении органов управления городских округов (за исключением имущества муниципальных бюджетных и автономных учреждений), в части реализации основных средств по указанному имуществу |
| 816 | 1 14 02033 04 0000 410 | Доходы от реализации иного имущества, находящегося в собственности городских округов (за исключением имущества муниципальных бюджетных и автономных учреждений, а также имущества муниципальных унитарных предприятий, в том числе казенных), в части реализации основных средств по указанному имуществу |
| 816 | 1 14 02032 04 0000 440 | Доходы от реализации имущества, находящегося в оперативном управлении учреждений, находящихся в ведении органов управления городских округов (за исключением имущества муниципальных бюджетных и автономных учреждений), в части реализации материальных запасов по указанному имуществу |
| 816 | 1 14 02033 04 0000 440 | Доходы от реализации иного имущества, находящегося в собственности городских округов (за исключением имущества муниципальных бюджетных и автономных учреждений, а также имущества муниципальных унитарных предприятий, в том числе казенных), в части реализации материальных запасов по указанному имуществу |
| 816 | 1 16 90040 04 0000 140 | Прочие поступления от денежных взысканий (штрафов) и иных сумм в возмещение ущерба, зачисляемые в бюджеты городских округов |
| 816 | 1 17 01040 04 0000 180 | Невыясненные поступления, зачисляемые в бюджеты городских округов |

| | | |
|---|---|---|
| **Платежи при пользовании природными ресурсами** | **000 1 12 00000 00 0000 000** | **2 400,0** |
| Плата за негативное воздействие на окружающую среду | 000 1 12 01000 01 0000 120 | 2 400,0 |
| **Доходы от оказания платных услуг и компенсации затрат государства** | **000 1 13 00000 00 0000 000** | **3 700,0** |
| Прочие доходы от оказания платных услуг и компенсаций затрат государства | 000 1 13 03000 00 0000 130 | 3 700,0 |
| **Штрафы, санкции, возмещение ущерба** | **000 1 16 00000 00 0000 000** | **10 000,0** |
| **Прочие неналоговые доходы** | **000 1 17 00000 00 0000 000** | **1,0** |
| Невыясненные поступления | 000 1 17 01000 00 0000 180 | 1,0 |
| **Безвозмездные поступления** | **000 2 00 00000 00 0000 000** | **1 593 012,6** |
| Безвозмездные поступления от других бюджетов бюджетной системы Российской Федерации | **000 2 02 00000 00 0000 000** | **1 596 232,3** |
| **Дотации бюджетам субъектов Российской Федерации и муниципальных образований** | **000 2 02 01000 00 0000 151** | **266 268,0** |
| Дотации бюджетам закрытых административно-территориальных образований | 000 2 02 01007 04 0000 151 | 266 268,0 |
| **Субсидии бюджетам субъектов Российской Федерации и муниципальных образований (межбюджетные субсидии)** | **000 2 02 02000 00 0000 151** | **1 118 208,9** |
| Субсидии бюджетам городских округов на обеспечение жильем молодых семей | 000 2 02 02008 04 0000 151 | 1 560,7 |
| Субсидии бюджетам городских округов на реализацию федеральных целевых программ | 000 2 02 02051 04 0000 151 | 1 494,5 |
| Субсидии бюджетам городских округов на бюджетные инвестиции в объекты капитального строительства собственности муниципальных образований | 000 2 02 02077 04 0000 151 | 960 511,8 |
| Субсидии бюджетам городских округов на развитие инфраструктуры города Мирного | 000 2 02 02084 04 0000 151 | 32 300,0 |
| Прочие субсидии | 000 2 02 02999 00 0000 151 | 122 341,9 |
| Прочие субсидии бюджетам городских округов, в том числе: | 000 2 02 02999 04 0000 151 | 122 341,9 |
| на реализацию долгосрочной целевой программы Архангельской области "Развитие образования и науки Архангельской области и Ненецкого автономного округа на 2009-2012 годы" | | 3 261,6 |
| на реализацию долгосрочной целевой программы Архангельской области "Доступная среда на 2011-2012 годы" | | 9,0 |
| субсидии бюджетам муниципальных образований на обеспечение бесплатным питанием (молоком или кисломолочными напитками) учащихся начальных (1-4) классов | | 1 790,0 |
| субсидии бюджетам муниципальных образований на возмещение убытков, возникающих в результате государственного регулирования тарифов на тепловую энергию, отпускаемую населению на нужды теплоснабжения | | 112 010,0 |
| на повышение фонда оплаты труда работников муниципальных учреждений (кроме учителей) на 15 процентов с 1 ноября 2011 года | | 5 271,3 |
| **Субвенции бюджетам субъектов Российской Федерации и муниципальных образований** | **000 2 02 03000 00 0000 151** | **92 661,7** |
| Субвенции бюджетам городских округов на осуществление полномочий по подготовке проведения статистических переписей | 000 2 02 03002 04 0000 151 | 0,7 |
| Субвенции бюджетам городских округов на осуществление первичного воинского учета на территориях, где отсутствуют военные комиссариаты | 000 2 02 03015 04 0000 151 | 978,7 |
| Субвенции бюджетам городских округов на ежемесячное денежное вознаграждение за классное руководство | 000 2 02 03021 04 0000 151 | 2 830,0 |
| Субвенции бюджетам городских округов на выполнение передаваемых полномочий субъектов Российской Федерации, в т.ч. | 000 2 02 03024 04 0000 151 | 4 020,7 |
| субвенции бюджетам муниципальных образований на осуществление государственных полномочий в сфере охраны труда | | 470,2 |
| субвенции бюджетам муниципальных образований на осуществление государственных полномочий по созданию и функционированию комиссий по делам несовершеннолетних и защите их прав | | 940,4 |
| субвенции бюджетам муниципальных образований на осуществление государственных полномочий по созданию и функционированию административных комиссий | | 545,2 |
| субвенции бюджетам муниципальных образований на осуществление государственных полномочий по организации и осуществлению деятельности по опеке и попечительству | | 1 411,0 |
| субвенции бюджетам муниципальных образований на осуществление государственных полномочий по обеспечению полноценным питанием беременных женщин, кормящих матерей, а также детей в возрасте до трех лет из малоимущих семей | | 636,6 |
| субвенции бюджетам муниципальных образований на осуществление государственных полномочий по осуществлению деятельности по профессиональной опеке над недееспособными гражданами | | 17,3 |
| Субвенции бюджетам городских округов на обеспечение жилыми помещениями детей-сирот, детей, оставшихся без попечения родителей, а также детей,находящихся по опекой (попечительством), не имеющих закрепленного жилого помещения | 000 2 02 03026 04 0000 151 | 2 587,6 |
| Субвенции бюджетам городских округов на компенсацию части родительской платы за содержание ребенка в муниципальных образовательных учреждениях, реализующих основную общеобразовательную программу дошкольного образования | 000 2 02 03029 04 0000 151 | 2 706,0 |
| Субвенции бюджетам городских округов на денежные выплаты медицинскому персоналу фельдшерско-акушерских пунктов, врачам, фельдшерам и медицинским сестрам скорой медицинской помощи | 000 2 02 03055 04 0000 151 | 1 793,0 |
| Субвенции бюджетам городских округов на модернизацию региональных систем общего образования | 000 2 02 03078 04 0000 151 | 1 336,0 |
| Прочие субвенции бюджетам городских округов, в том числе: | 000 2 02 03999 04 0000 151 | 76 409,0 |
| субвенции бюджетам муниципальных образований на реализацию основных общеобразовательных программ | | 76 409,0 |
| **Иные межбюджетные трансферты** | **000 2 02 04000 00 0000 151** | **119 054,3** |
| Межбюджетные трансферты, передаваемые бюджетам городских округов на обеспечение равного с Министерством внутренних дел Российской Федерации повышения денежного довольствия сотрудникам и заработной платы работникам подразделений милиции общественной безопасности и социальных выплат | 000 2 02 04005 04 0000 151 | 4 110,1 |
| Межбюджетные трансферты, передаваемые бюджетам городских округов на переселение граждан из закрытых административно-территориальных образований | 000 2 02 04010 04 0000 151 | 52 745,0 |
| Межбюджетные трансферты, передаваемые бюджетам закрытых административно-территориальных образований на развитие и поддержку социальной и инженерной инфраструктуры закрытых административно-территориальных образований | 000 2 02 04018 04 0000 151 | 34 159,0 |
| Межбюджетные трансферты, передаваемые бюджетам городских округов на комплектование книжных фондов библиотек муниципальных образований | 000 2 02 04025 04 0000 151 | 9,4 |
| Межбюджетные трансферты, передаваемые бюджетам городских округов на реализацию региональных программ модернизации здравоохранения субъектов Российской Федерации в части укрепления материально-технической базы медицинских учреждений | 000 2 02 04034 04 0001 151 | 4 125,0 |
| Прочие межбюджетные трансферты, передаваемые бюджетам городских округов, в том числе: | 000 2 02 04999 04 0000 151 | 23 905,8 |

| | | |
|---|---|---|
| на возмещение убытков, возникающих в результате государственного регулирования тарифов на холодную воду и водоотведение | | 23 905,8 |
| **Прочие безвозмездные поступления от других бюджетов бюджетной системы** | **000 2 02 09000 00 0000 151** | **39,4** |
| Прочие безвозмездные поступления в бюджеты городских округов от бюджетов субъектов Российской Федерации | 000 2 02 09023 04 0000 151 | 39,4 |
| **Прочие безвозмездные поступления** | **000 2 07 00000 00 0000 000** | **80,0** |
| Прочие безвозмездные поступления в бюджеты городских округов | 000 2 07 04000 04 0000 180 | 80,0 |
| **Возврат остатков субсидий, субвенций и иных межбюджетных трансфертов, имеющих целевое назначение, прошлых лет** | **000 2 19 00000 00 0000 000** | **- 3 299,7** |
| Возврат остатков субсидий, субвенций и иных межбюджетных трансфертов, имеющих целевое назначение, прошлых лет из бюджетов городских округов | 000 2 19 04000 04 0000 151 | - 3 299,7 |
| **ВСЕГО ДОХОДОВ** | | **1 932 456,6** |

Приложение №5
к решению городского Совета
от 22 декабря 2010 года № 183
(в редакции решения от 22 декабря 2011 года № 263)

## РАСПРЕДЕЛЕНИЕ БЮДЖЕТНЫХ АССИГНОВАНИЙ на 2011 год по разделам и подразделам классификации расходов бюджетов

| Наименование | Раздел | Под-раздел | Всего (тыс. руб.) |
|---|---|---|---|
| 1 | 2 | 3 | 4 |
| **Общегосударственные вопросы** | **01** | | **112 480,7** |
| Функционирование высшего должностного лица субъекта Российской Федерации и муниципального образования | 01 | 02 | 2 112,9 |
| Функционирование законодательных (представительных) органов государственной власти и представительных органов муниципальных образований | 01 | 03 | 11 765,0 |
| Функционирование Правительства Российской Федерации, высших исполнительных органов государственной власти субъектов Российской Федерации, местных администраций | 01 | 04 | 29 250,9 |
| Обеспечение деятельности финансовых, налоговых и таможенных органов и органов финансового (финансово-бюджетного) надзора | 01 | 06 | 16 142,0 |
| Резервные фонды | 01 | 11 | 845,0 |
| Другие общегосударственные вопросы | 01 | 13 | 52 364,9 |
| **Национальная оборона** | **02** | | **978,7** |
| Мобилизационная и вневойсковая подготовка | 02 | 03 | 978,7 |
| **Национальная безопасность и правоохранительная деятельность** | **03** | | **65 350,6** |
| Органы внутренних дел | 03 | 02 | 45 000,1 |
| Защита населения и территории от последствий чрезвычайных ситуаций природного и техногенного характера, гражданская оборона | 03 | 09 | 20 105,4 |
| Другие вопросы в области национальной безопасности и правоохранительной деятельности | 03 | 14 | 245,1 |
| **Национальная экономика** | **04** | | **24 226,7** |
| Другие вопросы в области национальной экономики | 04 | 12 | 24 226,7 |
| **Жилищно-коммунальное хозяйство** | **05** | | **1 353 573,8** |
| Жилищное хозяйство | 05 | 01 | 483 895,1 |
| Коммунальное хозяйство | 05 | 02 | 209 788,7 |
| Благоустройство | 05 | 03 | 528 929,6 |
| Другие вопросы в области жилищно-коммунального хозяйства | 05 | 05 | 130 960,4 |
| **Охрана окружающей среды** | **06** | | **412,8** |
| Другие вопросы в области охраны окружающей среды | 06 | 05 | 412,8 |
| **Образование** | **07** | | **563 125,0** |
| Дошкольное образование | 07 | 01 | 152 089,5 |
| Общее образование | 07 | 02 | 178 416,6 |
| Среднее профессиональное образование | 07 | 04 | 197 600,0 |
| Молодежная политика и оздоровление детей | 07 | 07 | 5 975,1 |
| Другие вопросы в области образования | 07 | 09 | 29 043,8 |
| **Культура и кинематография** | **08** | | **9 348,4** |
| Культура | 08 | 01 | 8 288,4 |
| Другие вопросы в области культуры, кинематографии | 08 | 04 | 1 060,0 |
| **Здравоохранение** | **09** | | **106 967,5** |
| Стационарная медицинская помощь | 09 | 01 | 38 689,1 |
| Амбулаторная помощь | 09 | 02 | 20 461,6 |
| Медицинская помощь в дневных стационарах всех типов | 09 | 03 | 256,0 |
| Скорая медицинская помощь | 09 | 04 | 10 135,9 |
| Санаторно-оздоровительная помощь | 09 | 05 | 24 585,7 |
| Другие вопросы в области здравоохранения | 09 | 09 | 12 839,2 |
| **Социальная политика** | **10** | | **45 653,7** |
| Пенсионное обеспечение | 10 | 01 | 3 001,0 |
| Социальное обеспечение населения | 10 | 03 | 4 812,6 |
| Охрана семьи и детства | 10 | 04 | 7 083,6 |
| Другие вопросы в области социальной политики | 10 | 06 | 30 756,5 |
| **Физическая культура и спорт** | **11** | | **779,9** |
| Массовый спорт | 11 | 02 | 779,9 |
| **ВСЕГО** | | | **2 282 897,8** |

Приложение №5
к решению городского Совета
от 22 декабря 2010 года №183
(в редакции решения от 22 декабря 2011 года № 263)

## РАСПРЕДЕЛЕНИЕ БЮДЖЕТНЫХ АССИГНОВАНИЙ на 2011 год по разделам, подразделам, целевым статьям и видам расходов функциональной классификации расходов бюджетов

| Наименование | Раздел | Под-раздел | Целевая статья | Вид расхо-дов | Всего (тыс. руб.) |
|---|---|---|---|---|---|
| 1 | 2 | 3 | 4 | 5 | 6 |
| **Общегосударственные вопросы** | **01** | | | | **112 480,7** |
| **Функционирование высшего должностного лица субъекта Российской Федерации и муниципального образования** | 01 | 02 | | | 2 112,9 |
| Руководство и управление в сфере установленных функций органов государственной власти субъектов Российской Федерации и органов местного самоуправления | 01 | 02 | 002 00 00 | | 2 112,9 |
| Глава муниципального образования | 01 | 02 | 002 03 00 | | 2 112,9 |
| Выполнение функций органами местного самоуправления | 01 | 02 | 002 03 00 | 500 | 2 112,9 |
| **Функционирование законодательных (представительных) органов государственной власти и представительных органов муниципальных образований** | 01 | 03 | | | 11 765,0 |
| Руководство и управление в сфере установленных функций органов государственной власти субъектов Российской Федерации и органов местного самоуправления | 01 | 03 | 002 00 00 | | 11 765,0 |
| Центральный аппарат | 01 | 03 | 002 04 00 | | 9 896,6 |
| Выполнение функций органами местного самоуправления | 01 | 03 | 002 04 00 | 500 | 9 896,6 |
| Депутаты представительного органа муниципального образования | 01 | 03 | 002 12 00 | | 1 868,4 |
| Выполнение функций органами местного самоуправления | 01 | 03 | 002 12 00 | 500 | 1 868,4 |
| **Функционирование Правительства Российской Федерации, высших исполнительных органов государственной власти субъектов Российской Федерации, местных администраций** | 01 | 04 | | | 29 250,9 |
| Руководство и управление в сфере установленных функций органов государственной власти субъектов Российской Федерации и органов местного самоуправления | 01 | 04 | 002 00 00 | | 27 295,1 |
| Центральный аппарат | 01 | 04 | 002 04 00 | | 25 660,0 |
| Выполнение функций органами местного самоуправления | 01 | 04 | 002 04 00 | 500 | 25 660,0 |
| Глава местной администрации (исполнительно-распорядительного органа муниципального образования) | 01 | 04 | 002 08 00 | | 1 635,1 |
| Выполнение функций органами местного самоуправления | 01 | 04 | 002 08 00 | 500 | 1 635,1 |
| Межбюджетные трансферты | 01 | 04 | 551 00 00 | | 1 955,8 |
| Иные субвенции местным бюджетам для финансового обеспечения расходных обязательств муниципальных образований по переданным для осуществления органам местного самоуправления государственным полномочиям | 01 | 04 | 551 02 00 | | 1 955,8 |
| Осуществление государственных полномочий в сфере охраны труда | 01 | 04 | 551 02 01 | | 470,2 |
| Выполнение функций органами местного самоуправления | 01 | 04 | 551 02 01 | 500 | 470,2 |
| Осуществление государственных полномочий по созданию и функционированию комиссий по делам несовершеннолетних и защите их прав | 01 | 04 | 551 02 02 | | 940,4 |
| Выполнение функций органами местного самоуправления | 01 | 04 | 551 02 02 | 500 | 940,4 |
| Осуществление государственных полномочий в сфере административных правонарушений | 01 | 04 | 551 02 03 | | 545,2 |
| Выполнение функций органами местного самоуправления | 01 | 04 | 551 02 03 | 500 | 545,2 |
| **Обеспечение деятельности финансовых, налоговых и таможенных органов и органов финансового (финансово-бюджетного) надзора** | 01 | 06 | | | 16 142,0 |
| Руководство и управление в сфере установленных функций органов государственной власти субъектов Российской Федерации и органов местного самоуправления | 01 | 06 | 002 00 00 | | 16 142,0 |
| Центральный аппарат | 01 | 06 | 002 04 00 | | 16 142,0 |
| Выполнение функций органами местного самоуправления | 01 | 06 | 002 04 00 | 500 | 16 142,0 |
| **Резервные фонды** | 01 | 11 | | | 845,0 |
| Резервные фонды | 01 | 11 | 070 00 00 | | 845,0 |
| Резервные фонды местных администраций | 01 | 11 | 070 05 00 | | 845,0 |
| Прочие расходы | 01 | 11 | 070 05 00 | 013 | 845,0 |
| **Другие общегосударственные вопросы** | 01 | 13 | | | 52 364,9 |
| Руководство и управление в сфере установленных функций | 01 | 13 | 001 00 00 | | 0,7 |
| Осуществление полномочий по подготовке проведения статистических переписей | 01 | 13 | 001 43 00 | | 0,7 |
| Выполнение функций органами местного самоуправления | 01 | 13 | 001 43 00 | 500 | 0,7 |
| Руководство и управление в сфере установленных функций органов государственной власти субъектов Российской Федерации и органов местного самоуправления | 01 | 13 | 002 00 00 | | 15 088,0 |
| Центральный аппарат | 01 | 13 | 002 04 00 | | 15 088,0 |
| Выполнение функций органами местного самоуправления | 01 | 13 | 002 04 00 | 500 | 15 088,0 |
| Реализация государственной политики в области приватизации и управления государственной и муниципальной собственностью | 01 | 13 | 090 00 00 | | 3 000,6 |
| Оценка недвижимости, признание прав и регулирование отношений по государственной и муниципальной собственности | 01 | 13 | 090 02 00 | | 20,0 |
| Выполнение функций органами местного самоуправления | 01 | 13 | 090 02 00 | 500 | 20,0 |
| Содержание имущества муниципальной казны | 01 | 13 | 090 03 00 | | 2 980,6 |
| Выполнение функций органами местного самоуправления | 01 | 13 | 090 03 00 | 500 | 2 980,6 |
| Реализация государственных функций, связанных с общегосударственным управлением | 01 | 13 | 092 00 00 | | 18 854,9 |
| Выполнение других обязательств государства | 01 | 13 | 092 03 00 | | 18 854,9 |
| Выполнение функций органами местного самоуправления | 01 | 13 | 092 03 00 | 500 | 18 854,9 |
| Учреждения по обеспечению хозяйственного обслуживания | 01 | 13 | 093 00 00 | | 15 391,6 |
| Обеспечение деятельности подведомственных учреждений | 01 | 13 | 093 99 00 | | 15 391,6 |
| Выполнение функций бюджетными учреждениями | 01 | 13 | 093 99 00 | 001 | 15 391,6 |
| Целевые программы муниципальных образований | 01 | 13 | 795 00 00 | | 29,1 |
| Муниципальная долгосрочная целевая программа "Обеспечение первичных мер пожарной безопасности на территории муниципального образования "Мирный" на 2011 - 2015 годы" | 01 | 13 | 795 10 00 | | 29,1 |
| Выполнение функций бюджетными учреждениями | 01 | 13 | 795 10 00 | 001 | 29,1 |
| **Национальная оборона** | **02** | | | | **978,7** |
| **Мобилизационная и вневойсковая подготовка** | 02 | 03 | | | 978,7 |
| Руководство и управление в сфере установленных функций | 02 | 03 | 001 00 00 | | 978,7 |
| Осуществление первичного воинского учета на территориях, где отсутствуют военные комиссариаты | 02 | 03 | 001 36 00 | | 978,7 |
| Выполнение функций органами местного самоуправления | 02 | 03 | 001 36 00 | 500 | 978,7 |
| **Национальная безопасность и правоохранительная деятельность** | **03** | | | | **65 350,6** |
| **Органы внутренних дел** | 03 | 02 | | | 45 000,1 |
| Воинские формирования ( органы, подразделения) | 03 | 02 | 202 00 00 | | 45 000,1 |
| Обеспечение равного с Министерством внутренних дел Российской Федерации повышения денежного довольствия сотрудникам и заработной платы работникам подразделений милиции общественной безопасности и социальных выплат | 03 | 02 | 202 01 00 | | 4 110,1 |
| Функционирование органов в сфере национальной безопасности, правоохранительной деятельности и обороны | 03 | 02 | 202 01 00 | 014 | 4 110,1 |
| Военный персонал | 03 | 02 | 202 58 00 | | 29 689,5 |
| Функционирование органов в сфере национальной безопасности, правоохранительной деятельности и обороны | 03 | 02 | 202 58 00 | 014 | 29 689,5 |
| Гражданский персонал | 03 | 02 | 202 59 00 | | 1 549,8 |
| Функционирование органов в сфере национальной безопасности, правоохранительной деятельности и обороны | 03 | 02 | 202 59 00 | 014 | 1 549,8 |
| Функционирование органов в сфере национальной безопасности и правоохранительной деятельности | 03 | 02 | 202 67 00 | | 6 960,7 |
| Функционирование органов в сфере национальной безопасности, правоохранительной деятельности и обороны | 03 | 02 | 202 67 00 | 014 | 6 960,7 |
| Вещевое обеспечение | 03 | 02 | 202 72 00 | | 720,0 |
| Функционирование органов в сфере национальной безопасности, правоохранительной деятельности и обороны | 03 | 02 | 202 72 00 | 014 | 720,0 |
| Пособия и компенсации военнослужащим, приравненным к ним лицам, а также уволенным из их числа | 03 | 02 | 202 76 00 | | 1 970,0 |
| Социальные выплаты | 03 | 02 | 202 76 00 | 005 | 1 970,0 |
| **Защита населения и территории от последствий чрезвычайных ситуаций природного и техногенного характера, гражданская оборона** | 03 | 09 | | | 20 105,4 |
| Мероприятия по предупреждению и ликвидации последствий чрезвычайных ситуаций и стихийных бедствий | 03 | 09 | 218 00 00 | | 598,0 |
| Предупреждение и ликвидациея последствий чрезвычайных ситуаций и стихийных бедствий природного и техногенного характера | 03 | 09 | 218 01 00 | | 598,0 |
| Выполнение функций бюджетными учреждениями | 03 | 09 | 218 01 00 | 001 | 598,0 |
| Мероприятия по гражданской обороне | 03 | 09 | 219 00 00 | | 50,0 |
| Подготовка населения и организаций к действиям в чрезвычайной ситуации в мирное и военное время | 03 | 09 | 219 01 00 | | 50,0 |
| Выполнение функций бюджетными учреждениями | 03 | 09 | 219 01 00 | 001 | 50,0 |
| Поисковые и аварийно-спасательные учреждения | 03 | 09 | 302 00 00 | | 19 457,4 |
| Обеспечение деятельности подведомственных учреждений | 03 | 09 | 302 99 00 | | 19 457,4 |
| Выполнение функций бюджетными учреждениями | 03 | 09 | 302 99 00 | 001 | 19 457,4 |
| **Другие вопросы в области национальной безопасности и правоохранительной деятельности** | 03 | 14 | | | 245,1 |
| Целевые программы муниципальных образований | 03 | 14 | 795 00 00 | | 245,1 |

3

| Наименование | Раздел | Под-раздел | Целевая статья | Вид расхо-дов | Всего (тыс. руб.) |
|---|---|---|---|---|---|
| 1 | 2 | 3 | 4 | 5 | 6 |
| Муниципальная долгосрочная целевая программа "Профилактика преступлений и иных правонарушений в муниципальном образовании "Мирный" на 2011 - 2012 годы" | 03 | 14 | 795 09 00 | | 213,9 |
| Функционирование органов в сфере национальной безопасности, правоохранительной деятельности и обороны | 03 | 14 | 795 09 00 | 014 | 213,9 |
| Муниципальная долгосрочная целевая программа "Обеспечение первичных мер пожарной безопасности на территории муниципального образования "Мирный" на 2011 - 2015 годы" | 03 | 14 | 795 10 00 | | 31,2 |
| Выполнение функций бюджетными учреждениями | 03 | 14 | 795 10 00 | 001 | 31,2 |
| **Национальная экономика** | **04** | | | | **24 226,7** |
| **Другие вопросы в области национальной экономики** | 04 | 12 | | | 24 226,7 |
| Руководство и управление в сфере установленных функций органов государственной власти субъектов Российской Федерации и органов местного самоуправления | 04 | 12 | 002 00 00 | | 14 744,7 |
| Центральный аппарат | 04 | 12 | 002 04 00 | | 14 744,7 |
| Выполнение функций органами местного самоуправления | 04 | 12 | 002 04 00 | 500 | 14 744,7 |
| Реализация государственных функций, связанных с общегосударственным управлением | 04 | 12 | 092 00 00 | | 3 705,0 |
| Обеспечение деятельности подведомственных учреждений | 04 | 12 | 092 99 00 | | 3 705,0 |
| Выполнение функций бюджетными учреждениями | 04 | 12 | 092 99 00 | 001 | 3 705,0 |
| Мероприятия в области строительства, архитектуры и градостроительства | 04 | 12 | 338 00 00 | | 614,8 |
| Выполнение функций органами местного самоуправления | 04 | 12 | 338 00 00 | 500 | 614,8 |
| Реализация государственных функций в области национальной экономики | 04 | 12 | 340 00 00 | | 2 479,2 |
| Мероприятия по землеустройству и землепользованию | 04 | 12 | 340 03 00 | | 2 479,2 |
| Выполнение функций органами местного самоуправления | 04 | 12 | 340 03 00 | 500 | 2 479,2 |
| Целевые программы муниципальных образований | 04 | 12 | 795 00 00 | | 2 683,0 |
| Муниципальная целевая программа "Поддержка и развитие субъектов малого и среднего предпринимательства в муниципальном образовании "Мирный" на 2011 - 2012 годы" | 04 | 12 | 795 11 00 | | 450,0 |
| Субсидии юридическим лицам | 04 | 12 | 795 11 00 | 006 | 450,0 |
| Долгосрочная целевая программа "Энергосбережение и повышение энергетической эффективности в муниципальном образовании "Мирный" на 2011-2014 годы" | 04 | 12 | 795 12 00 | | 2 233,0 |
| Выполнение функций органами местного самоуправления | 04 | 12 | 795 12 00 | 500 | 2 233,0 |
| **Жилищно-коммунальное хозяйство** | **05** | | | | **1 353 573,8** |
| **Жилищное хозяйство** | 05 | 01 | | | 483 895,1 |
| Федеральные целевые программы | 05 | 01 | 100 00 00 | | 483 375,1 |
| Федеральная целевая программа "Развитие российских космодромов на 2006-2015 годы" | 05 | 01 | 100 57 00 | | 483 375,1 |
| Развитие российских космодромов на 2006-2015 годы | 05 | 01 | 100 57 02 | | 483 375,1 |
| Бюджетные инвестиции | 05 | 01 | 100 57 02 | 003 | 483 375,1 |
| Бюджетные инвестиции в объекты капитального строительства, не включенные в целевые программы | 05 | 01 | 102 00 00 | | 500,0 |
| Бюджетные инвестиции в объекты капитального строительства государственной собственности объектов Российской Федерации (объекты капитального строительства собственности муниципальных образований) | 05 | 01 | 102 01 00 | | 500,0 |
| Бюджетные инвестиции в объекты капитальнго строительства собственности муниципальных образований | 05 | 01 | 102 01 02 | | 500,0 |
| Бюджетные инвестиции | 05 | 01 | 102 01 02 | 003 | 500,0 |
| Поддержка жилищного хозяйства | 05 | 01 | 352 00 00 | | 20,0 |
| Капитальный ремонт государственного жилищного фонда субъектов Российской Федерации и муниципального жилищного фонда | 05 | 01 | 352 01 00 | | 20,0 |
| Выполнение функций органами местного самоуправления | 05 | 01 | 352 01 00 | 500 | 20,0 |
| **Коммунальное хозяйство** | 05 | 02 | | | 209 788,7 |
| Федеральные целевые программы | 05 | 02 | 100 00 00 | | 70 463,1 |
| Федеральная целевая программа "Развитие российских космодромов на 2006-2015 годы" | 05 | 02 | 100 57 00 | | 70 463,1 |
| Развитие российских космодромов на 2006-2015 годы | 05 | 02 | 100 57 02 | | 70 463,1 |
| Бюджетные инвестиции | 05 | 02 | 100 57 02 | 003 | 70 463,1 |
| Бюджетные инвестиции в объекты капитального строительства, не включенные в целевые программы | 05 | 02 | 102 00 00 | | 3 409,8 |
| Бюджетные инвестиции в объекты капитального строительства государственной собственности объектов Российской Федерации (объекты капитального строительства собственности муниципальных образований) | 05 | 02 | 102 01 00 | | 3 409,8 |
| Бюджетные инвестиции в объекты капитальнго строительства собственности муниципальных образований | 05 | 02 | 102 01 02 | | 3 409,8 |
| Бюджетные инвестиции | 05 | 02 | 102 01 02 | 003 | 3 409,8 |
| Межбюджетные трансферты | 05 | 02 | 551 00 00 | | 135 915,8 |
| Иные субсидии местным бюджетам для софинансирования расходных обязательств по исполнению полномочий органов местного самоуправления по вопросам местного значения | 05 | 02 | 551 01 00 | | 112 010,0 |

4

| Наименование | Раздел | Под-раздел | Целевая статья | Вид расхо-дов | Всего (тыс. руб.) |
|---|---|---|---|---|---|
| 1 | 2 | 3 | 4 | 5 | 6 |
| Возмещение убытков, возникающих в результате государственного регулирования тарифов на тепловую энергию, отпускаемую населению на нужды теплоснабжения | 05 | 02 | 551 01 03 | | 112 010,0 |
| Субсидии юридическим лицам | 05 | 02 | 551 01 03 | 006 | 112 010,0 |
| Иные медбюджетные трансферты бюджетам бюджетной системы | 05 | 02 | 551 03 00 | | 23 905,8 |
| Возмещение убытков, возникающих в результате государственного регулирования тарифов на холодную воду и водоотведение | 05 | 02 | 551 03 03 | | 23 905,8 |
| Субсидии юридическим лицам | 05 | 02 | 551 03 03 | 006 | 23 905,8 |
| **Благоустройство** | 05 | 03 | | | 528 929,6 |
| Федеральные целевые программы | 05 | 03 | 100 00 00 | | 487 924,4 |
| Федеральная целевая программа "Развитие российских космодромов на 2006-2015 годы" | 05 | 03 | 100 57 00 | | 487 924,4 |
| Развитие российских космодромов на 2006-2015 годы | 05 | 03 | 100 57 02 | | 487 924,4 |
| Бюджетные инвестиции | 05 | 03 | 100 57 02 | 003 | 487 924,4 |
| Бюджетные инвестиции в объекты капитального строительства, не включенные в целевые программы | 05 | 03 | 102 00 00 | | 1 561,2 |
| Бюджетные инвестиции в объекты капитального строительства государственной собственности объектов Российской Федерации (объекты капитального строительства собственности муниципальных образований) | 05 | 03 | 102 01 00 | | 1 561,2 |
| Бюджетные инвестиции в объекты капитальнго строительства собственности муниципальных образований | 05 | 03 | 102 01 02 | | 1 561,2 |
| Бюджетные инвестиции | 05 | 03 | 102 01 02 | 003 | 1 561,2 |
| Благоустройство | 05 | 03 | 600 00 00 | | 39 444,0 |
| Уличное освещение | 05 | 03 | 600 01 00 | | 9 121,1 |
| Выполнение функций органами местного самоуправления | 05 | 03 | 600 01 00 | 500 | 9 121,1 |
| Содержание автомобильных дорог и инженерных сооружений на них в границах городских округов и поселений в рамках благоустройства | 05 | 03 | 600 02 00 | | 23 996,3 |
| Выполнение функций органами местного самоуправления | 05 | 03 | 600 02 00 | 500 | 23 996,3 |
| Озеленение | 05 | 03 | 600 03 00 | | 2 989,9 |
| Выполнение функций органами местного самоуправления | 05 | 03 | 600 03 00 | 500 | 2 989,9 |
| Прочие мероприятия по благоустройству городского округа | 05 | 03 | 600 05 00 | | 3 336,7 |
| Выполнение функций органами местного самоуправления | 05 | 03 | 600 05 00 | 500 | 3 336,7 |
| **Другие вопросы в области жилищно-коммунального хозяйства** | 05 | 05 | | | 130 960,4 |
| Федеральные целевые программы | 05 | 05 | 100 00 00 | | 21 646,9 |
| Федеральная целевая программа "Развитие российских космодромов на 2006-2015 годы" | 05 | 05 | 100 57 00 | | 21 646,9 |
| Развитие российских космодромов на 2006-2015 годы | 05 | 05 | 100 57 02 | | 21 646,9 |
| Развитие инфраструктуры города Мирного | 05 | 05 | 100 57 02 | 098 | 21 646,9 |
| Иные безвозмездные и безвозвратные перечисления | 05 | 05 | 520 00 00 | | 109 313,5 |
| Развитие и поддержка социальной и инженерной инфраструктуры закрытых административно-территориальных образований | 05 | 05 | 520 03 00 | | 62 313,4 |
| Иные межбюджетные трансферты на развитие и поддержку социальной и инженерной инфраструктуры закрытых административно-территориальных образований | 05 | 05 | 520 03 02 | | 62 313,4 |
| Бюджетные инвестиции | 05 | 05 | 520 03 02 | 003 | 62 313,4 |
| Переселение граждан из закрытых административно-территориальных образований | 05 | 05 | 520 06 00 | | 47 000,1 |
| Бюджетные инвестиции | 05 | 05 | 520 06 00 | 003 | 47 000,1 |
| **Охрана окружающей среды** | **06** | | | | **412,8** |
| **Другие вопросы в области охраны окружающей среды** | 06 | 05 | | | 412,8 |
| Состояние окружающей среды и природопользования | 06 | 05 | 410 00 00 | | 412,8 |
| Природоохранные мероприятия | 06 | 05 | 410 01 00 | | 412,8 |
| Выполнение функций органами местного самоуправления | 06 | 05 | 410 01 00 | 500 | 412,8 |
| **Образование** | **07** | | | | **563 125,0** |
| **Дошкольное образование** | 07 | 01 | | | 152 089,5 |
| Федеральные целевые программы | 07 | 01 | 100 00 00 | | 13 894,7 |
| Федеральная целевая программа "Развитие российских космодромов на 2006-2015 годы" | 07 | 01 | 100 57 00 | | 13 894,7 |
| Развитие российских космодромов на 2006-2015 годы | 07 | 01 | 100 57 02 | | 13 894,7 |
| Развитие инфраструктуры города Мирного | 07 | 01 | 100 57 02 | 098 | 13 894,7 |
| Детские дошкольные учреждения | 07 | 01 | 420 00 00 | | 138 194,8 |
| Обеспечение деятельности подведомственных учреждений | 07 | 01 | 420 99 00 | | 138 194,8 |
| Выполнение функций бюджетными учреждениями | 07 | 01 | 420 99 00 | 001 | 138 194,8 |
| **Общее образование** | 07 | 02 | | | 178 416,6 |
| Школы-детские сады, школы начальные, неполные средние и средние | 07 | 02 | 421 00 00 | | 56 838,8 |
| Обеспечение деятельности подведомственных учреждений | 07 | 02 | 421 99 00 | | 56 838,8 |
| Выполнение функций бюджетными учреждениями | 07 | 02 | 421 99 00 | 001 | 56 838,8 |
| Учреждения по внешкольной работе с детьми | 07 | 02 | 423 00 00 | | 41 002,8 |
| Обеспечение деятельности подведомственных учреждений | 07 | 02 | 423 99 00 | | 41 002,8 |
| Выполнение функций бюджетными учреждениями | 07 | 02 | 423 99 00 | 001 | 41 002,8 |

5

| Наименование | Раздел | Под-раздел | Целевая статья | Вид расхо-дов | Всего (тыс. руб.) |
|---|---|---|---|---|---|
| 1 | 2 | 3 | 4 | 5 | 6 |
| Мероприятия в области образования | 07 | 02 | 436 00 00 | | 1 336,0 |
| Модернизация региональных систем общего образования | 07 | 02 | 436 21 00 | | 1 336,0 |
| Выполнение функций органами местного самоуправления | 07 | 02 | 436 21 00 | 500 | 1 336,0 |
| Иные безвозмездные и безвозвратные перечисления | 07 | 02 | 520 00 00 | | 79 239,0 |
| Ежемесячное денежное вознаграждение за классное руководство | 07 | 02 | 520 09 00 | | 2 830,0 |
| Ежемесячное денежное вознаграждение за классное руководство за счет средств межбюджетных трансфертов из федерального бюджета | 07 | 02 | 520 09 02 | | 2 830,0 |
| Выполнение функций бюджетными учреждениями | 07 | 02 | 520 09 02 | 001 | 2 830,0 |
| Реализация основных общеобразовательных программ | 07 | 02 | 520 30 00 | | 76 409,0 |
| Выполнение функций бюджетными учреждениями | 07 | 02 | 520 30 00 | 001 | 76 288,1 |
| Выполнение функций органами местного самоуправления | 07 | 02 | 520 30 00 | 500 | 120,9 |
| **Среднее профессиональное образование** | 07 | 04 | | | 197 600,0 |
| Федеральные целевые программы | 07 | 04 | 100 00 00 | | 197 600,0 |
| Федеральная целевая программа "Развитие российских космодромов на 2006-2015 годы" | 07 | 04 | 100 57 00 | | 197 600,0 |
| Развитие российских космодромов на 2006-2015 годы | 07 | 04 | 100 57 02 | | 197 600,0 |
| Бюджетные инвестиции | 07 | 04 | 100 57 02 | 003 | 197 600,0 |
| **Молодежная политика и оздоровление детей** | 07 | 07 | | | 5 975,1 |
| Мероприятия по проведению оздоровительной кампании детей | 07 | 07 | 432 00 00 | | 1 100,0 |
| Оздоровление детей | 07 | 07 | 432 02 00 | | 1 100,0 |
| Выполнение функций бюджетными учреждениями | 07 | 07 | 432 02 00 | 001 | 1 100,0 |
| Региональные целевые программы | 07 | 07 | 522 00 00 | | 4 263,0 |
| Долгосрочная целевая программа Архангельской области "Развитие образования и науки Архангельской области и Ненецкого автономного округа на 2009 - 2012 годы" | 07 | 07 | 522 14 00 | | 4 263,0 |
| Проведение оздоровительных и других мероприятий для детей и молодежи | 07 | 07 | 522 14 00 | 447 | 4 263,0 |
| Целевые программы муниципальных образований | 07 | 07 | 795 00 00 | | 612,1 |
| Муниципальная ведомственная целевая программа "Мирный молодежный на 2011 - 2013 годы" | 07 | 07 | 795 08 00 | | 612,1 |
| Выполнение функций бюджетными учреждениями | 07 | 07 | 795 08 00 | 001 | 157,1 |
| Выполнение функций органами местного самоуправления | 07 | 07 | 795 08 00 | 500 | 455,0 |
| **Другие вопросы в области образования** | 07 | 09 | | | 29 043,8 |
| Руководство и управление в сфере установленных функций | 07 | 09 | 002 00 00 | | 10 692,0 |
| Центральный аппарат | 07 | 09 | 002 04 00 | | 10 692,0 |
| Выполнение функций органами местного самоуправления | 07 | 09 | 002 04 00 | 500 | 10 692,0 |
| Федеральные целевые программы | 07 | 09 | 100 00 00 | | 941,2 |
| Федеральная целевая программа "Развитие российских космодромов на 2006-2015 годы" | 07 | 09 | 100 57 02 | | 941,2 |
| Развитие инфраструктуры города Мирного | 07 | 09 | 100 57 02 | 098 | 941,2 |
| Мероприятия в области образования | 07 | 09 | 436 00 00 | | 421,8 |
| Проведение мероприятий для детей и молодежи | 07 | 09 | 436 09 00 | | 421,8 |
| Выполнение функций органами местного самоуправления | 07 | 09 | 436 09 00 | 500 | 421,8 |
| Иные безвозмездные и безвозвратные перечисления | 07 | 09 | 520 00 00 | | 7 684,4 |
| Развитие и поддержка социальной и инженерной инфраструктуры закрытых административно-территориальных образований | 07 | 09 | 520 03 00 | | 7 684,4 |
| Иные межбюджетные трансферты на развитие и поддержку социальной и инженерной инфраструктуры закрытых административно-территориальных образований | 07 | 09 | 520 03 02 | | 7 684,4 |
| Выполнение функций бюджетными учреждениями | 07 | 09 | 520 03 02 | 001 | 5 443,4 |
| Бюджетные инвестиции | 07 | 09 | 520 03 02 | 003 | 2 241,0 |
| Целевые программы муниципальных образований | 07 | 09 | 795 00 00 | | 9 304,4 |
| Муниципальная ведомственная целевая программа "Развитие системы дошкольного, общего и дополнительного образования в городе Мирном на 2009-2011 годы" | 07 | 09 | 795 02 00 | | 8 180,0 |
| Выполнение функций бюджетными учреждениями | 07 | 09 | 795 02 00 | 001 | 7 684,1 |
| Выполнение функций органами местного самоуправления | 07 | 09 | 795 02 00 | 500 | 495,9 |
| Муниципальная ведомственная целевая программа "Духовно - нравственное развитие и воспитание детей и подростков в муниципальных образовательных учреждений города Мирного на 2009-2011 годы" | 07 | 09 | 795 03 00 | | 148,0 |
| Выполнение функций органами местного самоуправления | 07 | 09 | 795 03 00 | 500 | 148,0 |
| Муниципальная долгосрочная целевая программа "Профилактика преступлений и иных правонарушений в муниципальном образовании "Мирный" на 2011 - 2012 годы" | 07 | 09 | 795 09 00 | | 56,0 |
| Выполнение функций бюджетными учреждениями | 07 | 09 | 795 09 00 | 001 | 56,0 |
| Муниципальная долгосрочная целевая программа "Обеспечение первичных мер пожарной безопасности на территории муниципального образования "Мирный" на 2011 - 2015 годы" | 07 | 09 | 795 10 00 | | 237,4 |
| Выполнение функций бюджетными учреждениями | 07 | 09 | 795 10 00 | 001 | 237,4 |
| Долгосрочная целевая программа "Энергосбережение и повышение энергетической эффективности в муниципальном образовании "Мирный" на 2011-2014 годы" | 07 | 09 | 795 12 00 | | 683,0 |
| Выполнение функций бюджетными учреждениями | 07 | 09 | 795 12 00 | 001 | 683,0 |

6

| Наименование | Раздел | Под-раздел | Целевая статья | Вид расхо-дов | Всего (тыс. руб.) |
|---|---|---|---|---|---|
| 1 | 2 | 3 | 4 | 5 | 6 |
| **Культура и кинематография** | **08** | | | | **9 348,4** |
| **Культура** | 08 | 01 | | | 8 288,4 |
| Учреждения культуры и мероприятия в сфере культуры и кинематографии | 08 | 01 | 440 00 00 | | 9,4 |
| Комплектование книжных фондов библиотек муниципальных образований и государственных библиотек городов Москвы и Санкт-Петербурга | 08 | 01 | 440 02 00 | | 9,4 |
| Выполнение функций бюджетными учреждениями | 08 | 01 | 440 02 00 | 001 | 9,4 |
| Библиотеки | 08 | 01 | 442 00 00 | | 8 279,0 |
| Обеспечение деятельности подведомственных учреждений | 08 | 01 | 442 99 00 | | 8 279,0 |
| Выполнение функций бюджетными учреждениями | 08 | 01 | 442 99 00 | 001 | 8 279,0 |
| **Другие вопросы в области культуры, кинематографии** | 08 | 04 | | | 1 060,0 |
| Целевые программы муниципальных образований | 08 | 04 | 795 00 00 | | 1 060,0 |
| Муниципальная ведомственная целевая программа "Культура Мирного:традиции и развитие на 2011-2013 годы" | 08 | 04 | 795 04 00 | | 1 000,0 |
| Выполнение функций бюджетными учреждениями | 08 | 04 | 795 04 00 | 001 | 232,0 |
| Выполнение функций органами местного самоуправления | 08 | 04 | 795 04 00 | 500 | 768,0 |
| Муниципальная долгосрочная целевая программа "Обеспечение первичных мер пожарной безопасности на территории муниципального образования "Мирный" на 2011 - 2015 годы" | 08 | 04 | 795 10 00 | | 10,0 |
| Выполнение функций бюджетными учреждениями | 08 | 04 | 795 10 00 | 001 | 10,0 |
| Долгосрочная целевая программа "Энергосбережение и повышение энергетической эффективности в муниципальном образовании "Мирный" на 2011-2014 годы" | 08 | 04 | 795 12 00 | | 50,0 |
| Выполнение функций бюджетными учреждениями | 08 | 04 | 795 12 00 | 001 | 50,0 |
| **Здравоохранение** | **09** | | | | **106 967,5** |
| **Стационарная медицинская помощь** | 09 | 01 | | | 38 689,1 |
| Больницы, клиники, госпитали, медико-санитарные части | 09 | 01 | 470 00 00 | | 38 689,1 |
| Обеспечение деятельности подведомственных учреждений | 09 | 01 | 470 99 00 | | 38 689,1 |
| Выполнение функций бюджетными учреждениями | 09 | 01 | 470 99 00 | 001 | 38 689,1 |
| **Амбулаторная помощь** | 09 | 02 | | | 20 461,6 |
| Больницы, клиники, госпитали, медико-санитарные части | 09 | 02 | 470 00 00 | | 20 461,6 |
| Обеспечение деятельности подведомственных учреждений | 09 | 02 | 470 99 00 | | 20 461,6 |
| Выполнение функций бюджетными учреждениями | 09 | 02 | 470 99 00 | 001 | 20 461,6 |
| **Медицинская помощь в дневных стационарах всех типов** | 09 | 03 | | | 256,0 |
| Больницы, клиники, госпитали, медико-санитарные части | 09 | 03 | 470 00 00 | | 256,0 |
| Обеспечение деятельности подведомственных учреждений | 09 | 03 | 470 99 00 | | 256,0 |
| Выполнение функций бюджетными учреждениями | 09 | 03 | 470 99 00 | 001 | 256,0 |
| **Скорая медицинская помощь** | 09 | 04 | | | 10 135,9 |
| Больницы, клиники, госпитали, медико-санитарные части | 09 | 04 | 470 00 00 | | 8 342,9 |
| Обеспечение деятельности подведомственных учреждений | 09 | 04 | 470 99 00 | | 8 342,9 |
| Выполнение функций бюджетными учреждениями | 09 | 04 | 470 99 00 | 001 | 8 342,9 |
| Иные безвозмездные и безвозвратные перечисления | 09 | 04 | 520 00 00 | | 1 793,0 |
| Денежные выплаты медицинскому персоналу фельдшерско-акушерских пунктов, врачам, фельдшерам и медицинским сестрам учреждений и подразделений скорой медицинской помощи муниципальной системы здравоохранения | 09 | 04 | 520 18 00 | | 1 793,0 |
| Денежные выплаты медицинскому персоналу фельдшерско-акушерских пунктов, врачам, фельдшерам и медицинским сестрам учреждений и подразделений скорой медицинской помощи муниципальной системы здравоохранения за счет межбюджетных трансфертов из федерального бюджета | 09 | 04 | 520 18 02 | | 1 793,0 |
| Выполнение функций бюджетными учреждениями | 09 | 04 | 520 18 02 | 001 | 1 793,0 |
| **Санаторно-оздоровительная помощь** | 09 | 05 | | | 24 585,7 |
| Санатории для детей и подростков | 09 | 05 | 474 00 00 | | 24 585,7 |
| Обеспечение деятельности подведомственных учреждений | 09 | 05 | 474 99 00 | | 24 585,7 |
| Выполнение функций бюджетными учреждениями | 09 | 05 | 474 99 00 | 001 | 24 585,7 |
| **Другие вопросы в области здравоохранения** | 09 | 09 | | | 12 839,2 |
| Больницы, клиники, госпитали, медико-санитарные части | 09 | 09 | 470 00 00 | | 4 499,4 |
| Обеспечение деятельности подведомственных учреждений | 09 | 09 | 470 99 00 | | 4 499,4 |
| Выполнение функций бюджетными учреждениями | 09 | 09 | 470 99 00 | 001 | 4 499,4 |
| Иные безвозмездные и безвозвратные перечисления | 09 | 09 | 520 00 00 | | 1 380,0 |
| Развитие и поддержка социальной и инженерной инфраструктуры закрытых административно-территориальных образований | 09 | 09 | 520 03 00 | | 1 380,0 |
| Иные межбюджетные трансферты на развитие и поддержку социальной и инженерной инфраструктуры закрытых административно-территориальных образований | 09 | 09 | 520 03 02 | | 1 380,0 |
| Выполнение функций бюджетными учреждениями | 09 | 09 | 520 03 02 | 001 | 1 380,0 |
| Региональные целевые программы | 09 | 09 | 522 00 00 | | 4 359,0 |
| Программа модернизации здравоохранения Архангельской области на 2011-2012 годы | 09 | 09 | 522 23 00 | | 4 350,0 |
| Программа модернизации здравоохранения Архангельской области на 2011-2012 годы за счет межбюджетных трансфертов из федерального бюджета | 09 | 09 | 522 23 02 | | 4 350,0 |

7

| Наименование | Раздел | Под-раздел | Целевая статья | Вид расхо-дов | Всего (тыс. руб.) |
|---|---|---|---|---|---|
| 1 | 2 | 3 | 4 | 5 | 6 |
| Выполнение функций бюджетными учреждениями | 09 | 09 | 522 23 02 | 001 | 4 350,0 |
| Долгосрочная целевая программа Архангельской области "Доступная среда на 2011 – 2015 годы" | 09 | 09 | 522 81 00 | | 9,0 |
| Выполнение функций бюджетными учреждениями | 09 | 09 | 522 81 00 | 001 | 9,0 |
| Межбюджетные трансферты | 09 | 09 | 551 00 00 | | 636,6 |
| Иные субвенции местным бюджетам для финансового обеспечения расходных обязательств муниципальных образований по переданным для осуществления органам местного самоуправления государственным полномочиям | 09 | 09 | 551 02 00 | | 636,6 |
| Организация и осуществление деятельности по обеспечению полноценным питанием беременных женщин, кормящих матерей, а также детей в возрасте до трех лет из малоимущих семей, в том числе через специальные пункты питания и магазины, по заключению врачей | 09 | 09 | 551 02 07 | | 636,6 |
| Выполнение функций органами местного самоуправления | 09 | 09 | 551 02 07 | 500 | 636,6 |
| Целевые программы муниципальных образований | 09 | 09 | 795 00 00 | | 1 964,2 |
| Муниципальная ведомственная целевая программа "Предупреждение и борьба с социально значимыми заболеваниями на 2009-2011 годы" | 09 | 09 | 795 05 00 | | 462,0 |
| Выполнение функций бюджетными учреждениями | 09 | 09 | 795 05 00 | 001 | 462,0 |
| Муниципальная долгосрочная целевая программа "Профилактика преступлений и иных правонарушений в муниципальном образовании "Мирный" на 2011 - 2012 годы" | 09 | 09 | 795 09 00 | | 28,0 |
| Выполнение функций бюджетными учреждениями | 09 | 09 | 795 09 00 | 001 | 28,0 |
| Муниципальная долгосрочная целевая программа "Обеспечение первичных мер пожарной безопасности на территории муниципального образования "Мирный" на 2011 - 2015 годы" | 09 | 09 | 795 10 00 | | 47,9 |
| Выполнение функций бюджетными учреждениями | 09 | 09 | 795 10 00 | 001 | 47,9 |
| Долгосрочная целевая программа "Энергосбережение и повышение энергетической эффективности в муниципальном образовании "Мирный" на 2011-2014 годы" | 09 | 09 | 795 12 00 | | 867,0 |
| Выполнение функций бюджетными учреждениями | 09 | 09 | 795 12 00 | 001 | 867,0 |
| Муниципальная ведомственная целевая программа "Улучшение обеспечения муниципальных учреждений здравоохранения Мирного медицинскими кадрами на 2011-2013 годы" | 09 | 09 | 795 13 00 | | 559,3 |
| Выполнение функций бюджетными учреждениями | 09 | 09 | 795 13 00 | 001 | 559,3 |
| **Социальная политика** | **10** | | | | **45 653,7** |
| **Пенсионное обеспечение** | 10 | 01 | | | 3 001,0 |
| Доплаты к пенсиям, дополнительное пенсионное обеспечение | 10 | 01 | 491 00 00 | | 3 001,0 |
| Доплаты к пенсиям государственных служащих субъектов Российской федерации и муниципальных служащих | 10 | 01 | 491 01 00 | | 3 001,0 |
| Социальные выплаты | 10 | 01 | 491 01 00 | 005 | 3 001,0 |
| **Социальное обеспечение населения** | 10 | 03 | | | 4 812,6 |
| Федеральные целевые программы | 10 | 03 | 100 00 00 | | 1 494,5 |
| Федеральная целевая программа "Жилище" на 2011-2015 годы | 10 | 03 | 100 88 00 | | 1 494,5 |
| Подпрограмма "Обеспечение жельем молодых семей" | 10 | 03 | 100 88 20 | | 1 494,5 |
| Социальные выплаты | 10 | 03 | 100 88 20 | 005 | 1 494,5 |
| Социальная помощь | 10 | 03 | 505 00 00 | | 196,7 |
| Обеспечение равной доступности услуг общественного транспорта на территории соответствующего субъекта Российской Федерации для отдельных категорий граждан, оказание мер социальной поддержки которым относится к ведению Российской Федерации и субъектов Российской Федерации | 10 | 03 | 505 37 00 | | 39,4 |
| Обеспечение равной доступности услуг общественного транспорта для отдельных категорий граждан, установленных статьями 2 и 4 Федерального закона от 12 января 1995 года №5-ФЗ "О ветеранах" | 10 | 03 | 505 37 01 | | 39,4 |
| Социальные выплаты | 10 | 03 | 505 37 01 | 005 | 39,4 |
| Оказание других видов социальной помощи | 10 | 03 | 505 85 00 | | 157,3 |
| Социальные выплаты | 10 | 03 | 505 85 00 | 005 | 157,3 |
| Региональные целевые программы | 10 | 03 | | | 1 560,7 |
| Долгосрочная целевая программа Архангельской области "Обеспечение жильем молодых семей" на 2009-2011 годы | 10 | 03 | 522 32 00 | | 1 560,7 |
| Социальные выплаты | 10 | 03 | 522 32 00 | 005 | 1 560,7 |
| Целевые программы муниципальных образований | 10 | 03 | 795 00 00 | | 1 560,7 |
| Долгосрочная целевая программа "Обеспечение жильем молодых семей в муниципальном образовании "Мирный" на 2011-2012 годы" | 10 | 03 | 795 01 00 | | 1 560,7 |
| Социальные выплаты | 10 | 03 | 795 01 00 | 005 | 1 560,7 |
| **Охрана семьи и детства** | 10 | 04 | | | 7 083,6 |
| Социальная помощь | 10 | 04 | 505 00 00 | | 2 587,6 |

8

| Наименование | Раздел | Под-раздел | Целевая статья | Вид расхо-дов | Всего (тыс. руб.) |
|---|---|---|---|---|---|
| 1 | 2 | 3 | 4 | 5 | 6 |
| Обеспечение жилыми помещениями детей-сирот, детей, оставшихся без попечения родителей, а также детей, находящихся под опекой (попечительством) не имеющих закрепленного жилого помещения | 10 | 04 | 505 36 00 | | 2 587,6 |
| Обеспечение жилыми помещениями детей-сирот, детей, оставшихся без попечения родителей, а также детей, находящихся под опекой (попечительством) не имеющих закрепленного жилого помещения за счет средств областного бюджета | 10 | 04 | 505 36 01 | | 2 587,6 |
| Социальные выплаты | 10 | 04 | 505 36 01 | 005 | 2 587,6 |
| Иные безвозмездные и безвозвратные перечисления | 10 | 04 | 520 00 00 | | 2 706,0 |
| Компенсация части родительской платы за содержание ребенка в государственных и муниципальных образовательных учреждениях, реализующих основную программу дошкольного образования | 10 | 04 | 520 10 00 | | 2 706,0 |
| Компенсация части родительской платы за содержание ребенка в государственных и муниципальных образовательных учреждениях, реализующих основную программу дошкольного образования, за счет средств областного бюджета | 10 | 04 | 520 10 01 | | 2 706,0 |
| Социальные выплаты | 10 | 04 | 520 10 01 | 005 | 2 706,0 |
| Межбюджетные трансферты | 10 | 04 | 551 00 00 | | 1 790,0 |
| Иные субсидии местным бюджетам для софинансирования расходных обязательств по исполнению полномочий органов местного самоуправления по вопросам местного значения | 10 | 04 | 551 01 00 | | 1 790,0 |
| Обеспечение бесплатным питанием (молоком или кисломолочными напитками) учащихся начальных (1-4) классов | 10 | 04 | 551 01 08 | | 1 790,0 |
| Социальные выплаты | 10 | 04 | 551 01 08 | 005 | 1 790,0 |
| **Другие вопросы в области социальной политики** | 10 | 06 | | | 30 756,5 |
| Руководство и управление в сфере установленных функций органов государственной власти субъектов Российской Федерации и органов местного самоуправления | 10 | 06 | 002 00 00 | | 12 558,0 |
| Центральный аппарат | 10 | 06 | 002 04 00 | | 12 558,0 |
| Выполнение функций органами местного самоуправления | 10 | 06 | 002 04 00 | 500 | 12 558,0 |
| Реализация государственных функций в области социальной политики | 10 | 06 | 514 00 00 | | 17,3 |
| Осуществление государственных полномочий по выплате вознаграждений профессиональным опекунам | 10 | 06 | 514 10 00 | | 17,3 |
| Выполнение функций органами местного самоуправления | 10 | 06 | 514 10 00 | 500 | 17,3 |
| Иные безвозмездные и безвозвратные перечисления | 10 | 06 | 520 00 00 | | 5 934,0 |
| Переселение граждан из закрытых административно-территориальных образований | 10 | 06 | 520 06 00 | | 5 934,0 |
| Социальные выплаты | 10 | 06 | 520 06 00 | 005 | 5 934,0 |
| Межбюджетные трансферты | 10 | 06 | 551 00 00 | | 1 411,0 |
| Иные субвенции местным бюджетам для финансового обеспечения расходных обязательств муниципальных образований по переданным для осуществления органам местного самоуправления государственным полномочиям | 10 | 06 | 551 02 00 | | 1 411,0 |
| Осуществление государственных полномочий по организации и осуществлению деятельности по опеке и попечительству | 10 | 06 | 551 02 08 | | 1 411,0 |
| Выполнение функций органами местного самоуправления | 10 | 06 | 551 02 08 | 500 | 1 411,0 |
| Целевые программы муниципальных образований | 10 | 06 | 795 00 00 | | 10 836,2 |
| Муниципальная долгосрочная целевая программа "Социальная поддержка отдельных категорий населения Мирного на 2011-2013 годы" | 10 | 06 | 795 07 00 | | 10 836,2 |
| Выполнение функций бюджетными учреждениями | 10 | 06 | 795 07 00 | 001 | 19,0 |
| Социальные выплаты | 10 | 06 | 795 07 00 | 005 | 3 743,0 |
| Выполнение функций органами местного самоуправления | 10 | 06 | 795 07 00 | 500 | 7 074,2 |
| **Физическая культура и спорт** | **11** | | | | **779,9** |
| **Массовый спорт** | 11 | 02 | | | 779,9 |
| Физкультурно-оздоровительная работа и спортивные мероприятия | 11 | 02 | 512 00 00 | | 10,0 |
| Выполнение функций органами местного самоуправления | 11 | 02 | 512 00 00 | 500 | 10,0 |
| Целевые программы муниципальных образований | 11 | 02 | 795 00 00 | | 769,9 |
| Муниципальная ведомственная целевая программа "Мирный спортивный" на 2011-2013 годы | 11 | 02 | 795 06 00 | | 769,9 |
| Выполнение функций органами местного самоуправления | 11 | 02 | 795 06 00 | 500 | 769,9 |
| **ВСЕГО** | | | | | **2 282 897,8** |

Приложение № 7
к решению городского Совета
от 22 декабря 2010 года №183
(в редакции решения от 22 декабря 2011 года № 263)

## ВЕДОМСТВЕННАЯ СТРУКТУРА
## расходов местного бюджета на 2011 год

| Наименование | Глава | Раздел | Под-раздел | Целевая статья | Вид расхо-дов | Всего (тыс. руб.) |
|---|---|---|---|---|---|---|
| 1 | 2 | 3 | 4 | 5 | 6 | 7 |
| **ОМВД РОССИИ ПО ЗАТО МИРНЫЙ** | **188** | | | | | **45 214,0** |
| **Национальная безопасность и правоохранительная деятельность** | **188** | **03** | | | | **45 214,0** |
| **Органы внутренних дел** | 188 | 03 | 02 | | | 45 000,1 |
| Воинские формирования ( органы, подразделения) | 188 | 03 | 02 | 202 00 00 | | 45 000,1 |
| Обеспечение равного с Министерством внутренних дел Российской Федерации повышения денежного довольствия сотрудникам и заработной платы работникам подразделений милиции общественной безопасности и социальных выплат | 188 | 03 | 02 | 202 01 00 | | 4 110,1 |
| Функционирование органов в сфере национальной безопасности, правоохранительной деятельности и обороны | 188 | 03 | 02 | 202 01 00 | 014 | 4 110,1 |
| Военный персонал | 188 | 03 | 02 | 202 58 00 | | 29 689,5 |
| Функционирование органов в сфере национальной безопасности, правоохранительной деятельности и обороны | 188 | 03 | 02 | 202 58 00 | 014 | 29 689,5 |
| Гражданский персонал | 188 | 03 | 02 | 202 59 00 | | 1 549,8 |
| Функционирование органов в сфере национальной безопасности, правоохранительной деятельности и обороны | 188 | 03 | 02 | 202 59 00 | 014 | 1 549,8 |
| Функционирование органов в сфере национальной безопасности и правоохранительной деятельности | 188 | 03 | 02 | 202 67 00 | | 6 960,7 |
| Функционирование органов в сфере национальной безопасности, правоохранительной деятельности и обороны | 188 | 03 | 02 | 202 67 00 | 014 | 6 960,7 |
| Вещевое обеспечение | 188 | 03 | 02 | 202 72 00 | | 720,0 |
| Функционирование органов в сфере национальной безопасности, правоохранительной деятельности и обороны | 188 | 03 | 02 | 202 72 00 | 014 | 720,0 |
| Пособия и компенсации военнослужащим, приравненным к ним лицам, а также уволенным из их числа | 188 | 03 | 02 | 202 76 00 | | 1 970,0 |
| Социальные выплаты | 188 | 03 | 02 | 202 76 00 | 005 | 1 970,0 |
| Другие вопросы в области национальной безопасности и правоохранительной деятельности | 188 | 03 | 14 | | | 213,9 |
| Целевые программы муниципальных образований | 188 | 03 | 14 | 795 00 00 | | 213,9 |
| Муниципальная долгосрочная целевая программа "Профилактика преступлений и иных правонарушений в муниципальном образовании "Мирный" на 2011 - 2012 годы" | 188 | 03 | 14 | 795 09 00 | | 213,9 |
| Функционирование органов в сфере национальной безопасности, правоохранительной деятельности и обороны | 188 | 03 | 14 | 795 09 00 | 014 | 213,9 |
| **АДМИНИСТРАЦИЯ МИРНОГО** | **810** | | | | | **46 975,6** |
| **Общегосударственные вопросы** | **810** | **01** | | | | **45 996,9** |
| **Функционирование высшего должностного лица субъекта Российской Федерации и муниципального образования** | 810 | 01 | 02 | | | 387,6 |
| Руководство и управление в сфере установленных функций органов государственной власти субъектов Российской Федерации и органов местного самоуправления | 810 | 01 | 02 | 002 00 00 | | 387,6 |
| Глава муниципального образования | 810 | 01 | 02 | 002 03 00 | | 387,6 |
| Выполнение функций органами местного самоуправления | 810 | 01 | 02 | 002 03 00 | 500 | 387,6 |
| **Функционирование Правительства Российской Федерации, высших исполнительных органов государственной власти субъектов Российской Федерации, местных администраций** | 810 | 01 | 04 | | | 29 250,9 |
| Руководство и управление в сфере установленных функций органов государственной власти субъектов Российской Федерации и органов местного самоуправления | 810 | 01 | 04 | 002 00 00 | | 27 295,1 |
| Центральный аппарат | 810 | 01 | 04 | 002 04 00 | | 25 660,0 |
| Выполнение функций органами местного самоуправления | 810 | 01 | 04 | 002 04 00 | 500 | 25 660,0 |
| Глава местной администрации (исполнительно-распорядительного органа муниципального образования) | 810 | 01 | 04 | 002 08 00 | | 1 635,1 |
| Выполнение функций органами местного самоуправления | 810 | 01 | 04 | 002 08 00 | 500 | 1 635,1 |
| Межбюджетные трансферты | 810 | 01 | 04 | 551 00 00 | | 1 955,8 |
| Иные субвенции местным бюджетам для финансового обеспечения расходных обязательств муниципальных образований по переданным для осуществления органам местного самоуправления государственным полномочиям | 810 | 01 | 04 | 551 02 00 | | 1 955,8 |
| Осуществление государственных полномочий в сфере охраны труда | 810 | 01 | 04 | 551 02 01 | | 470,2 |
| Выполнение функций органами местного самоуправления | 810 | 01 | 04 | 551 02 01 | 500 | 470,2 |
| Осуществление государственных полномочий по созданию и функционированию комиссий по делам несовершеннолетних и защите их прав | 810 | 01 | 04 | 551 02 02 | | 940,4 |
| Выполнение функций органами местного самоуправления | 810 | 01 | 04 | 551 02 02 | 500 | 940,4 |
| Осуществление государственных полномочий в сфере административных правонарушений | 810 | 01 | 04 | 551 02 03 | | 545,2 |
| Выполнение функций органами местного самоуправления | 810 | 01 | 04 | 551 02 03 | 500 | 545,2 |
| **Другие общегосударственные вопросы** | 810 | 01 | 13 | | | 16 358,4 |
| Руководство и управление в сфере установленных функций | 810 | 01 | 13 | 001 00 00 | | 0,7 |
| Осуществление полномочий по подготовке проведения статистических переписей | 810 | 01 | 13 | 001 43 00 | | 0,7 |
| Выполнение функций органами местного самоуправления | 810 | 01 | 13 | 001 43 00 | 500 | 0,7 |
| Реализация государственных функций, связанных с общегосударственным управлением | 810 | 01 | 13 | 092 00 00 | | 937,0 |
| Выполнение других обязательств государства | 810 | 01 | 13 | 092 03 00 | | 937,0 |
| Выполнение функций органами местного самоуправления | 810 | 01 | 13 | 092 03 00 | 500 | 937,0 |
| Учреждения по обеспечению хозяйственного обслуживания | 810 | 01 | 13 | 093 00 00 | | 15 391,6 |
| Обеспечение деятельности подведомственных учреждений | 810 | 01 | 13 | 093 99 00 | | 15 391,6 |
| Выполнение функций бюджетными учреждениями | 810 | 01 | 13 | 093 99 00 | 001 | 15 391,6 |
| Целевые программы муниципальных образований | 810 | 01 | 13 | 795 00 00 | | 29,1 |
| Муниципальная долгосрочная целевая программа "Обеспечение первичных мер пожарной безопасности на территории муниципального образования "Мирный" на 2011 - 2015 годы" | 810 | 01 | 13 | 795 10 00 | | 29,1 |
| Выполнение функций бюджетными учреждениями | 810 | 01 | 13 | 795 10 00 | 001 | 29,1 |
| **Национальная оборона** | **810** | **02** | | | | **978,7** |
| **Мобилизационная и вневойсковая подготовка** | 810 | 02 | 03 | | | 978,7 |
| Руководство и управление в сфере установленных функций | 810 | 02 | 03 | 001 00 00 | | 978,7 |
| Осуществление первичного воинского учета на территориях, где отсутствуют военные комиссариаты | 810 | 02 | 03 | 001 36 00 | | 978,7 |
| Выполнение функций органами местного самоуправления | 810 | 02 | 03 | 001 36 00 | 500 | 978,7 |
| **ФЭУ АДМИНИСТРАЦИИ МИРНОГО** | **811** | | | | | **17 511,0** |
| **Общегосударственные вопросы** | **811** | **01** | | | | **17 061,0** |
| **Обеспечение деятельности финансовых, налоговых и таможенных органов и органов финансового (финансово-бюджетного) надзора** | 811 | 01 | 06 | | | 16 142,0 |
| Руководство и управление в сфере установленных функций органов государственной власти субъектов Российской Федерации и органов местного самоуправления | 811 | 01 | 06 | 002 00 00 | | 16 142,0 |
| Центральный аппарат | 811 | 01 | 06 | 002 04 00 | | 16 142,0 |
| Выполнение функций органами местного самоуправления | 811 | 01 | 06 | 002 04 00 | 500 | 16 142,0 |
| **Резервные фонды** | 811 | 01 | 11 | | | 845,0 |
| Резервные фонды | 811 | 01 | 11 | 070 00 00 | | 845,0 |
| Резервные фонды местных администраций | 811 | 01 | 11 | 070 05 00 | | 845,0 |
| Прочие расходы | 811 | 01 | 11 | 070 05 00 | 013 | 845,0 |
| Реализация государственных функций, связанных с общегосударственным управлением | 811 | 01 | 13 | 092 00 00 | | 74,0 |
| Выполнение других обязательств государства | 811 | 01 | 13 | 092 03 00 | | 74,0 |
| Выполнение функций органами местного самоуправления | 811 | 01 | 13 | 092 03 00 | 500 | 74,0 |
| **Национальная экономика** | **811** | **04** | | | | **450,0** |
| **Другие вопросы в области национальной экономики** | 811 | 04 | 12 | | | 450,0 |
| Целевые программы муниципальных образований | 811 | 04 | 12 | 795 00 00 | | 450,0 |
| Муниципальная целевая программа "Поддержка и развитие субъектов малого и среднего предпринимательства в муниципальном образовании "Мирный" на 2011 - 2012 годы" | 811 | 04 | 12 | 795 11 00 | | 450,0 |
| Субсидии юридическим лицам | 811 | 04 | 12 | 795 11 00 | 006 | 450,0 |
| **МУ "УПРАВЛЕНИЕ АРХИТЕКТУРЫ, СТРОИТЕЛЬСТВА И ЖКХ"** | **812** | | | | | **1 585 359,1** |
| **Общегосударственные вопросы** | **812** | **01** | | | | **9 699,7** |
| **Другие общегосударственные вопросы** | 812 | 01 | 13 | | | 9 699,7 |
| Реализация государственных функций, связанных с общегосударственным управлением | 812 | 01 | 13 | 092 00 00 | | 9 699,7 |
| Выполнение других обязательств государства | 812 | 01 | 13 | 092 03 00 | | 9 699,7 |
| Выполнение функций органами местного самоуправления | 812 | 01 | 13 | 092 03 00 | 500 | 9 699,7 |
| **Национальная экономика** | **812** | **04** | | | | **21 831,8** |
| **Другие вопросы в области национальной экономики** | 812 | 04 | 12 | | | 21 831,8 |
| Руководство и управление в сфере установленных функций органов государственной власти субъектов Российской Федерации и органов местного самоуправления | 812 | 04 | 12 | 002 00 00 | | 14 744,7 |
| Центральный аппарат | 812 | 04 | 12 | 002 04 00 | | 14 744,7 |
| Выполнение функций органами местного самоуправления | 812 | 04 | 12 | 002 04 00 | 500 | 14 744,7 |
| Реализация государственных функций, связанных с общегосударственным управлением | 812 | 04 | 12 | 092 00 00 | | 3 705,0 |
| Обеспечение деятельности подведомственных учреждений | 812 | 04 | 12 | 092 99 00 | | 3 705,0 |
| Выполнение функций бюджетными учреждениями | 812 | 04 | 12 | 092 99 00 | 001 | 3 705,0 |
| Мероприятия в области строительства, архитектуры и градостроительства | 812 | 04 | 12 | 338 00 00 | | 614,8 |
| Выполнение функций органами местного самоуправления | 812 | 04 | 12 | 338 00 00 | 500 | 614,8 |
| Реализация государственных функций в области национальной экономики | 812 | 04 | 12 | 340 00 00 | | 534,3 |
| Мероприятия по землеустройству и землепользованию | 812 | 04 | 12 | 340 03 00 | | 534,3 |
| Выполнение функций органами местного самоуправления | 812 | 04 | 12 | 340 03 00 | 500 | 534,3 |
| Целевые программы муниципальных образований | 812 | 04 | 12 | 795 00 00 | | 2 233,0 |
| Долгосрочная целевая программа "Энергосбережение и повышение энергетической эффективности в муниципальном образовании "Мирный" на 2011-2014 годы" | 812 | 04 | 12 | 795 12 00 | | 2 233,0 |
| Выполнение функций органами местного самоуправления | 812 | 04 | 12 | 795 12 00 | 500 | 2 233,0 |

| Наименование | Глава | Раздел | Под-раздел | Целевая статья | Вид расхо-дов | Всего (тыс. руб.) |
|---|---|---|---|---|---|---|
| 1 | 2 | 3 | 4 | 5 | 6 | 7 |
| **Жилищно-коммунальное хозяйство** | **812** | **05** | | | | **1 353 573,8** |
| **Жилищное хозяйство** | 812 | 05 | 01 | | | 483 895,1 |
| Федеральные целевые программы | 812 | 05 | 01 | 100 00 00 | | 483 375,1 |
| Федеральная целевая программа "Развитие российских космодромов на 2006-2015 годы" | 812 | 05 | 01 | 100 57 00 | | 483 375,1 |
| Развитие российских космодромов на 2006-2015 годы | 812 | 05 | 01 | 100 57 02 | | 483 375,1 |
| Бюджетные инвестиции | 812 | 05 | 01 | 100 57 02 | 003 | 483 375,1 |
| Бюджетные инвестиции в объекты капитального строительства, не включенные в целевые программы | 812 | 05 | 01 | 102 00 00 | | 500,0 |
| Бюджетные инвестиции в объекты капитального строительства государственной собственности объектов Российской Федерации (объекты капитального строительства собственности муниципальных образований) | 812 | 05 | 01 | 102 01 00 | | 500,0 |
| Бюджетные инвестиции в объекты капитальнго строительства собственности муниципальных образований | 812 | 05 | 01 | 102 01 02 | | 500,0 |
| Бюджетные инвестиции | 812 | 05 | 01 | 102 01 02 | 003 | 500,0 |
| Поддержка жилищного хозяйства | 812 | 05 | 01 | 352 00 00 | | 20,0 |
| Капитальный ремонт государственного жилищного фонда субъектов Российской Федерации и муниципального жилищного фонда | 812 | 05 | 01 | 352 01 00 | | 20,0 |
| Выполнение функций органами местного самоуправления | 812 | 05 | 01 | 352 01 00 | 500 | 20,0 |
| **Коммунальное хозяйство** | 812 | 05 | 02 | | | 209 788,7 |
| Федеральные целевые программы | 812 | 05 | 02 | 100 00 00 | | 70 463,1 |
| Федеральная целевая программа "Развитие российских космодромов на 2006-2015 годы" | 812 | 05 | 02 | 100 57 00 | | 70 463,1 |
| Развитие российских космодромов на 2006-2015 годы | 812 | 05 | 02 | 100 57 02 | | 70 463,1 |
| Бюджетные инвестиции | 812 | 05 | 02 | 100 57 02 | 003 | 70 463,1 |
| Бюджетные инвестиции в объекты капитального строительства, не включенные в целевые программы | 812 | 05 | 02 | 102 00 00 | | 3 409,8 |
| Бюджетные инвестиции в объекты капитального строительства государственной собственности объектов Российской Федерации (объекты капитального строительства собственности муниципальных образований) | 812 | 05 | 02 | 102 01 00 | | 3 409,8 |
| Бюджетные инвестиции в объекты капитальнго строительства собственности муниципальных образований | 812 | 05 | 02 | 102 01 02 | | 3 409,8 |
| Бюджетные инвестиции | 812 | 05 | 02 | 102 01 02 | 003 | 3 409,8 |
| Межбюджетные трансферты | 812 | 05 | 02 | 551 00 00 | | 135 915,8 |
| Иные субсидии местным бюджетам для софинансирования расходных обязательств по исполнению полномочий органов местного самоуправления по вопросам местного значения | 812 | 05 | 02 | 551 01 00 | | 112 010,0 |
| Возмещение убытков, возникающих в результате государственного регулирования тарифов на тепловую энергию, отпускаемую населению на нужды теплоснабжения | 812 | 05 | 02 | 551 01 03 | | 112 010,0 |
| Субсидии юридическим лицам | 812 | 05 | 02 | 551 01 03 | 006 | 112 010,0 |
| Иные медбюджетные трансферты бюджетам бюджетной системы | 812 | 05 | 02 | 551 03 00 | | 23 905,8 |
| Возмещение убытков, возникающих в результате государственного регулирования тарифов на холодную воду и водоотведение | 812 | 05 | 02 | 551 03 03 | | 23 905,8 |
| Субсидии юридическим лицам | 812 | 05 | 02 | 551 03 03 | 006 | 23 905,8 |
| **Благоустройство** | 812 | 05 | 03 | | | 528 929,6 |
| Федеральные целевые программы | 812 | 05 | 03 | 100 00 00 | | 487 924,4 |
| Федеральная целевая программа "Развитие российских космодромов на 2006-2015 годы" | 812 | 05 | 03 | 100 57 00 | | 487 924,4 |
| Развитие российских космодромов на 2006-2015 годы | 812 | 05 | 03 | 100 57 02 | | 487 924,4 |
| Бюджетные инвестиции | 812 | 05 | 03 | 100 57 02 | 003 | 487 924,4 |
| Бюджетные инвестиции в объекты капитального строительства, не включенные в целевые программы | 812 | 05 | 03 | 102 00 00 | | 1 561,2 |
| Бюджетные инвестиции в объекты капитального строительства государственной собственности объектов Российской Федерации (объекты капитального строительства собственности муниципальных образований) | 812 | 05 | 03 | 102 01 00 | | 1 561,2 |
| Бюджетные инвестиции в объекты капитального строительства собственности муниципальных образований | 812 | 05 | 03 | 102 01 02 | | 1 561,2 |
| Бюджетные инвестиции | 812 | 05 | 03 | 102 01 02 | 003 | 1 561,2 |
| Благоустройство | 812 | 05 | 03 | 600 00 00 | | 39 444,0 |
| Уличное освещение | 812 | 05 | 03 | 600 01 00 | | 9 121,1 |
| Выполнение функций органами местного самоуправления | 812 | 05 | 03 | 600 01 00 | 500 | 9 121,1 |
| Содержание автомобильных дорог и инженерных сооружений на них в границах городских округов и поселений в рамках благоустройства | 812 | 05 | 03 | 600 02 00 | | 23 996,3 |
| Выполнение функций органами местного самоуправления | 812 | 05 | 03 | 600 02 00 | 500 | 23 996,3 |
| Озеленение | 812 | 05 | 03 | 600 03 00 | | 2 989,9 |
| Выполнение функций органами местного самоуправления | 812 | 05 | 03 | 600 03 00 | 500 | 2 989,9 |
| Прочие мероприятия по благоустройству городского округа | 812 | 05 | 03 | 600 05 00 | | 3 336,7 |
| Выполнение функций органами местного самоуправления | 812 | 05 | 03 | 600 05 00 | 500 | 3 336,7 |
| **Другие вопросы в области жилищно-коммунального хозяйства** | 812 | 05 | 05 | | | 130 960,4 |
| Федеральные целевые программы | 812 | 05 | 05 | 100 00 00 | | 21 646,9 |
| Федеральная целевая программа "Развитие российских космодромов на 2006-2015 годы" | 812 | 05 | 05 | 100 57 00 | | 21 646,9 |
| Развитие российских космодромов на 2006-2015 годы | 812 | 05 | 05 | 100 57 02 | | 21 646,9 |
| Развитие инфраструктуры города Мирного | 812 | 05 | 05 | 100 57 02 | 098 | 21 646,9 |
| Иные безвозмездные и безвозвратные перечисления | 812 | 05 | 05 | 520 00 00 | | 109 313,5 |
| Развитие и поддержка социальной и инженерной инфраструктуры закрытых административно-территориальных образований | 812 | 05 | 05 | 520 03 00 | | 62 313,4 |
| Иные межбюджетные трансферты на развитие и поддержку социальной и инженерной инфраструктуры закрытых административно-территориальных образований | 812 | 05 | 05 | 520 03 02 | | 62 313,4 |
| Бюджетные инвестиции | 812 | 05 | 05 | 520 03 02 | 003 | 62 313,4 |
| Переселение граждан из закрытых административно-территориальных образований | 812 | 05 | 05 | 520 06 00 | | 47 000,1 |
| Бюджетные инвестиции | 812 | 05 | 05 | 520 06 00 | 003 | 47 000,1 |
| **Охрана окружающей среды** | **812** | **06** | | | | **412,8** |
| **Другие вопросы в области охраны окружающей среды** | 812 | 06 | 05 | | | 412,8 |
| Состояние окружающей среды и природопользования | 812 | 06 | 05 | 410 00 00 | | 412,8 |
| Природоохранные мероприятия | 812 | 06 | 05 | 410 01 00 | | 412,8 |
| Выполнение функций органами местного самоуправления | 812 | 06 | 05 | 410 01 00 | 500 | 412,8 |
| **Образование** | **812** | **07** | | | | **199 841,0** |
| **Среднее профессиональное образование** | 812 | 07 | 04 | | | 197 600,0 |
| Федеральные целевые программы | 812 | 07 | 04 | 100 00 00 | | 197 600,0 |
| Федеральная целевая программа "Развитие российских космодромов на 2006-2015 годы" | 812 | 07 | 04 | 100 57 00 | | 197 600,0 |
| Развитие российских космодромов на 2006-2015 годы | 812 | 07 | 04 | 100 57 02 | | 197 600,0 |
| Бюджетные инвестиции | 812 | 07 | 04 | 100 57 02 | 003 | 197 600,0 |
| **Другие вопросы в области образования** | 812 | 07 | 09 | | | 2 241,0 |
| Иные безвозмездные и безвозвратные перечисления | 812 | 07 | 09 | 520 00 00 | | 2 241,0 |
| Развитие и поддержка социальной и инженерной инфраструктуры закрытых административно-территориальных образований | 812 | 07 | 09 | 520 03 00 | | 2 241,0 |
| Иные межбюджетные трансферты на развитие и поддержку социальной и инженерной инфраструктуры закрытых административно-территориальных образований | 812 | 07 | 09 | 520 03 02 | | 2 241,0 |
| Бюджетные инвестиции | 812 | 07 | 09 | 520 03 02 | 003 | 2 241,0 |
| **"УПРАВЛЕНИЕ СОЦИАЛЬНОЙ ПОЛИТИКИ"** | **813** | | | | | **166 836,4** |
| **Общегосударственные вопросы** | **813** | **01** | | | | **500,5** |
| **Другие общегосударственные вопросы** | 813 | 01 | 13 | | | 500,5 |
| Реализация государственных функций, связанных с общегосударственным управлением | 813 | 01 | 13 | 092 00 00 | | 500,5 |
| Выполнение других обязательств государства | 813 | 01 | 13 | 092 03 00 | | 500,5 |
| Выполнение функций органами местного самоуправления | 813 | 01 | 13 | 092 03 00 | 500 | 500,5 |
| **Образование** | **813** | **07** | | | | **21 621,1** |
| **Общее образование** | 813 | 07 | 02 | | | 20 632,6 |
| Учреждения по внешкольной работе с детьми | 813 | 07 | 02 | 423 00 00 | | 20 632,6 |
| Обеспечение деятельности подведомственных учреждений | 813 | 07 | 02 | 423 99 00 | | 20 632,6 |
| Выполнение функций бюджетными учреждениями | 813 | 07 | 02 | 423 99 00 | 001 | 20 632,6 |
| **Молодежная политика и оздоровление детей** | 813 | 07 | 07 | | | 612,1 |
| Целевые программы муниципальных образований | 813 | 07 | 07 | 795 00 00 | | 612,1 |
| Муниципальная ведомственная целевая программа "Мирный молодежный на 2011 - 2013 годы" | 813 | 07 | 07 | 795 08 00 | | 612,1 |
| Выполнение функций бюджетными учреждениями | 813 | 07 | 07 | 795 08 00 | 001 | 157,1 |
| Выполнение функций органами местного самоуправления | 813 | 07 | 07 | 795 08 00 | 500 | 455,0 |
| **Другие вопросы в области образования** | 813 | 07 | 09 | | | 376,4 |
| Федеральные целевые программы | 813 | 07 | 09 | 100 00 00 | | 288,4 |
| Федеральная целевая программа "Развитие российских космодромов на 2006-2015 годы" | 813 | 07 | 09 | 100 57 00 | | 288,4 |
| Развитие российских космодромов на 2006-2015 годы | 813 | 07 | 09 | 100 57 02 | | 288,4 |
| Развитие инфраструктуры города Мирного | 813 | 07 | 09 | 100 57 02 | 098 | 288,4 |
| Целевые программы муниципальных образований | 813 | 07 | 09 | 795 00 00 | | 88,0 |
| Муниципальная долгосрочная целевая программа "Обеспечение первичных мер пожарной безопасности на территории муниципального образования "Мирный" на 2011 - 2015 годы" | 813 | 07 | 09 | 795 10 00 | | 5,0 |
| Выполнение функций бюджетными учреждениями | 813 | 07 | 09 | 795 10 00 | 001 | 5,0 |
| Долгосрочная целевая программа "Энергосбережение и повышение энергетической эффективности в муниципальном образовании "Мирный" на 2011-2014 годы" | 813 | 07 | 09 | 795 12 00 | | 83,0 |
| Выполнение функций бюджетными учреждениями | 813 | 07 | 09 | 795 12 00 | 001 | 83,0 |
| **Культура и кинематография** | **813** | **08** | | | | **9 348,4** |
| **Культура** | 813 | 08 | 01 | | | 8 288,4 |
| Учреждения культуры и мероприятия в сфере культуры и кинематографии | 813 | 08 | 01 | 440 00 00 | | 9,4 |
| Комплектование книжных фондов библиотек муниципальных образований и государственных библиотек городов Москвы и Санкт-Петербурга | 813 | 08 | 01 | 440 02 00 | | 9,4 |
| Выполнение функций бюджетными учреждениями | 813 | 08 | 01 | 440 02 00 | 001 | 9,4 |
| Библиотеки | 813 | 08 | 01 | 442 00 00 | | 8 279,0 |
| Обеспечение деятельности подведомственных учреждений | 813 | 08 | 01 | 442 99 00 | | 8 279,0 |
| Выполнение функций бюджетными учреждениями | 813 | 08 | 01 | 442 99 00 | 001 | 8 279,0 |
| **Другие вопросы в области культуры, кинематографии** | 813 | 08 | 04 | | | 1 060,0 |
| Целевые программы муниципальных образований | 813 | 08 | 04 | 795 00 00 | | 1 060,0 |
| Муниципальная ведомственная целевая программа "Культура Мирного:традиции и развитие на 2011-2013 годы" | 813 | 08 | 04 | 795 04 00 | | 1 000,0 |

| Наименование | Глава | Раздел | Под-раздел | Целевая статья | Вид расхо-дов | Всего (тыс. руб.) |
|---|---|---|---|---|---|---|
| 1 | 2 | 3 | 4 | 5 | 6 | 7 |
| Выполнение функций бюджетными учреждениями | 813 | 08 | 04 | 795 04 00 | 001 | 232,0 |
| Выполнение функций органами местного самоуправления | 813 | 08 | 04 | 795 04 00 | 500 | 768,0 |
| Муниципальная долгосрочная целевая программа "Обеспечение первичных мер пожарной безопасности на территории муниципального образования "Мирный" на 2011 - 2015 годы" | 813 | 08 | 04 | 795 10 00 | | 10,0 |
| Выполнение функций бюджетными учреждениями | 813 | 08 | 04 | 795 10 00 | 001 | 10,0 |
| Долгосрочная целевая программа "Энергосбережение и повышение энергетической эффективности в муниципальном образовании "Мирный" на 2011-2014 годы" | 813 | 08 | 04 | 795 12 00 | | 50,0 |
| Выполнение функций бюджетными учреждениями | 813 | 08 | 04 | 795 12 00 | 001 | 50,0 |
| **Здравоохранение** | **813** | **09** | | | | **106 967,5** |
| **Стационарная медицинская помощь** | 813 | 09 | 01 | | | 38 689,1 |
| Больницы, клиники, госпитали, медико-санитарные части | 813 | 09 | 01 | 470 00 00 | | 38 689,1 |
| Обеспечение деятельности подведомственных учреждений | 813 | 09 | 01 | 470 99 00 | | 38 689,1 |
| Выполнение функций бюджетными учреждениями | 813 | 09 | 01 | 470 99 00 | 001 | 38 689,1 |
| **Амбулаторная помощь** | 813 | 09 | 02 | | | 20 461,6 |
| Больницы, клиники, госпитали, медико-санитарные части | 813 | 09 | 02 | 470 00 00 | | 20 461,6 |
| Обеспечение деятельности подведомственных учреждений | 813 | 09 | 02 | 470 99 00 | | 20 461,6 |
| Выполнение функций бюджетными учреждениями | 813 | 09 | 02 | 470 99 00 | 001 | 20 461,6 |
| **Медицинская помощь в дневных стационарах всех типов** | 813 | 09 | 03 | | | 256,0 |
| Больницы, клиники, госпитали, медико-санитарные части | 813 | 09 | 03 | 470 00 00 | | 256,0 |
| Обеспечение деятельности подведомственных учреждений | 813 | 09 | 03 | 470 99 00 | | 256,0 |
| Выполнение функций бюджетными учреждениями | 813 | 09 | 03 | 470 99 00 | 001 | 256,0 |
| **Скорая медицинская помощь** | 813 | 09 | 04 | | | 10 135,9 |
| Больницы, клиники, госпитали, медико-санитарные части | 813 | 09 | 04 | 470 00 00 | | 8 342,9 |
| Обеспечение деятельности подведомственных учреждений | 813 | 09 | 04 | 470 99 00 | | 8 342,9 |
| Выполнение функций бюджетными учреждениями | 813 | 09 | 04 | 470 99 00 | 001 | 8 342,9 |
| Иные безвозмездные и безвозвратные перечисления | 813 | 09 | 04 | 520 00 00 | | 1 793,0 |
| Денежные выплаты медицинскому персоналу фельдшерско-акушерских пунктов, врачам, фельдшерам и медицинским сестрам учреждений и подразделений скорой медицинской помощи муниципальной системы здравоохранения | 813 | 09 | 04 | 520 18 00 | | 1 793,0 |
| Денежные выплаты медицинскому персоналу фельдшерско-акушерских пунктов, врачам, фельдшерам и медицинским сестрам учреждений и подразделений скорой медицинской помощи муниципальной системы здравоохранения за счет межбюджетных трансфертов из федерального бюджета | 813 | 09 | 04 | 520 18 02 | | 1 793,0 |
| Выполнение функций бюджетными учреждениями | 813 | 09 | 04 | 520 18 02 | 001 | 1 793,0 |
| **Санаторно-оздоровительная помощь** | 813 | 09 | 05 | | | 24 585,7 |
| Санатории для детей и подростков | 813 | 09 | 05 | 474 00 00 | | 24 585,7 |
| Обеспечение деятельности подведомственных учреждений | 813 | 09 | 05 | 474 99 00 | | 24 585,7 |
| Выполнение функций бюджетными учреждениями | 813 | 09 | 05 | 474 99 00 | 001 | 24 585,7 |
| **Другие вопросы в области здравоохранения** | 813 | 09 | 09 | | | 12 839,2 |
| Больницы, клиники, госпитали, медико-санитарные части | 813 | 09 | 09 | 470 00 00 | | 4 499,4 |
| Обеспечение деятельности подведомственных учреждений | 813 | 09 | 09 | 470 99 00 | | 4 499,4 |
| Выполнение функций бюджетными учреждениями | 813 | 09 | 09 | 470 99 00 | 001 | 4 499,4 |
| Иные безвозмездные и безвозвратные перечисления | 813 | 09 | 09 | 520 00 00 | | 1 380,0 |
| Развитие и поддержка социальной и инженерной инфраструктуры закрытых административно-территориальных образований | 813 | 09 | 09 | 520 03 00 | | 1 380,0 |
| Иные межбюджетные трансферты на развитие и поддержку социальной и инженерной инфраструктуры закрытых административно-территориальных образований | 813 | 09 | 09 | 520 03 02 | | 1 380,0 |
| Выполнение функций бюджетными учреждениями | 813 | 09 | 09 | 520 03 02 | 001 | 1 380,0 |
| Региональные целевые программы | 813 | 09 | 09 | 522 00 00 | | 4 359,0 |
| Программа модернизации здравоохранения Архангельской области на 2011-2012 годы | 813 | 09 | 09 | 522 23 00 | | 4 350,0 |
| Программа модернизации здравоохранения Архангельской области на 2011-2012 годы за счет межбюджетных трансфертов из федерального бюджета | 813 | 09 | 09 | 522 23 02 | | 4 350,0 |
| Выполнение функций бюджетными учреждениями | 813 | 09 | 09 | 522 23 02 | 001 | 4 350,0 |
| Долгосрочная целевая программа Архангельской области "Доступная среда на 2011 – 2015 годы" | 813 | 09 | 09 | 522 81 00 | | 9,0 |
| Выполнение функций бюджетными учреждениями | 813 | 09 | 09 | 522 81 00 | 001 | 9,0 |
| Межбюджетные трансферты | 813 | 09 | 09 | 551 00 00 | | 636,6 |
| Иные субвенции местным бюджетам для финансового обеспечения расходных обязательств муниципальных образований по переданным для осуществления органам местного самоуправления государственным полномочиям | 813 | 09 | 09 | 551 02 00 | | 636,6 |
| Организация и осуществление деятельности по обеспечению полноценным питанием беременных женщин, кормящих матерей, а также детей в возрасте до трех лет из малоимущих семей, в том числе через специальные пункты питания и магазины, по заключению врачей | 813 | 09 | 09 | 551 02 07 | | 636,6 |
| Выполнение функций органами местного самоуправления | 813 | 09 | 09 | 551 02 07 | 500 | 636,6 |
| Целевые программы муниципальных образований | 813 | 09 | 09 | 795 00 00 | | 1 964,2 |
| Муниципальная ведомственная целевая программа "Предупреждение и борьба с социально значимыми заболеваниями на 2009-2011 годы" | 813 | 09 | 09 | 795 05 00 | | 462,0 |
| Выполнение функций бюджетными учреждениями | 813 | 09 | 09 | 795 05 00 | 001 | 462,0 |
| Муниципальная долгосрочная целевая программа "Профилактика преступлений и иных правонарушений в муниципальном образовании "Мирный" на 2011 - 2012 годы" | 813 | 09 | 09 | 795 09 00 | | 28,0 |
| Выполнение функций бюджетными учреждениями | 813 | 09 | 09 | 795 09 00 | 001 | 28,0 |

| Наименование | Глава | Раздел | Под-раздел | Целевая статья | Вид расхо-дов | Всего (тыс. руб.) |
|---|---|---|---|---|---|---|
| 1 | 2 | 3 | 4 | 5 | 6 | 7 |
| Муниципальная долгосрочная целевая программа "Обеспечение первичных мер пожарной безопасности на территории муниципального образования "Мирный" на 2011 - 2015 годы" | 813 | 09 | 09 | 795 10 00 | | 47,9 |
| Выполнение функций бюджетными учреждениями | 813 | 09 | 09 | 795 10 00 | 001 | 47,9 |
| Долгосрочная целевая программа "Энергосбережение и повышение энергетической эффективности в муниципальном образовании "Мирный" на 2011-2014 годы" | 813 | 09 | 09 | 795 12 00 | | 867,0 |
| Выполнение функций бюджетными учреждениями | 813 | 09 | 09 | 795 12 00 | 001 | 867,0 |
| Муниципальная ведомственная целевая программа "Улучшение обеспечения муниципальных учреждений здравоохранения Мирного медицинскими кадрами на 2011-2013 годы" | 813 | 09 | 09 | 795 13 00 | | 559,3 |
| Выполнение функций бюджетными учреждениями | 813 | 09 | 09 | 795 13 00 | 001 | 559,3 |
| **Социальная политика** | **813** | **10** | | | | **27 619,0** |
| **Пенсионное обеспечение** | 813 | 10 | 01 | | | 3 001,0 |
| Доплаты к пенсиям, дополнительное пенсионное обеспечение | 813 | 10 | 01 | 491 00 00 | | 3 001,0 |
| Доплаты к пенсиям государственных служащих субъектов Российской федерации и муниципальных служащих | 813 | 10 | 01 | 491 01 00 | | 3 001,0 |
| Социальные выплаты | 813 | 10 | 01 | 491 01 00 | 005 | 3 001,0 |
| **Социальное обеспечение населения** | 813 | 10 | 03 | | | 196,7 |
| Социальная помощь | 813 | 10 | 03 | 505 00 00 | | 196,7 |
| Обеспечение равной доступности услуг общественного транспорта на территории соответствующего субъекта Российской Федерации для отдельных категорий граждан, оказание мер социальной поддержки которым относится к ведению Российской Федерации и субъектов Российской Федерации | 813 | 10 | 03 | 505 37 00 | | 39,4 |
| Обеспечение равной доступности услуг общественного транспорта для отдельных категорий граждан, установленных статьями 2 и 4 Федерального закона от 12 января 1995 года №5-ФЗ "О ветеранах" | 813 | 10 | 03 | 505 37 01 | | 39,4 |
| Социальные выплаты | 813 | 10 | 03 | 505 37 01 | 005 | 39,4 |
| Оказание других видов социальной помощи | 813 | 10 | 03 | 505 85 00 | | 157,3 |
| Социальные выплаты | 813 | 10 | 03 | 505 85 00 | 005 | 157,3 |
| **Другие вопросы в области социальной политики** | 813 | 10 | 06 | | | 24 421,3 |
| Руководство и управление в сфере установленных функций органов государственной власти субъектов Российской Федерации и органов местного самоуправления | 813 | 10 | 06 | 002 00 00 | | 12 558,0 |
| Центральный аппарат | 813 | 10 | 06 | 002 04 00 | | 12 558,0 |
| Выполнение функций органами местного самоуправления | 813 | 10 | 06 | 002 04 00 | 500 | 12 558,0 |
| Иные безвозмездные и безвозвратные перечисления | 813 | 10 | 06 | 520 00 00 | | 1 027,1 |
| Переселение граждан из закрытых административно-территориальных образований | 813 | 10 | 06 | 520 06 00 | | 1 027,1 |
| Социальные выплаты | 813 | 10 | 06 | 520 06 00 | 005 | 1 027,1 |
| Целевые программы муниципальных образований | 813 | 10 | 06 | 795 00 00 | | 10 836,2 |
| Муниципальная долгосрочная целевая программа "Социальная поддержка отдельных категорий населения Мирного на 2011-2013 годы" | 813 | 10 | 06 | 795 07 00 | | 10 836,2 |
| Выполнение функций бюджетными учреждениями | 813 | 10 | 06 | 795 07 00 | 001 | 19,0 |
| Социальные выплаты | 813 | 10 | 06 | 795 07 00 | 005 | 3 743,0 |
| Выполнение функций органами местного самоуправления | 813 | 10 | 06 | 795 07 00 | 500 | 7 074,2 |
| **Физическая культура и спорт** | **813** | **11** | | | | **779,9** |
| **Массовый спорт** | 813 | 11 | 02 | | | 779,9 |
| Физкультурно-оздоровительная работа и спортивные мероприятия | 813 | 11 | 02 | 512 00 00 | | 10,0 |
| Выполнение функций органами местного самоуправления | 813 | 11 | 02 | 512 00 00 | 500 | 10,0 |
| Целевые программы муниципальных образований | 813 | 11 | 02 | 795 00 00 | | 769,9 |
| Муниципальная ведомственная целевая программа "Мирный спортивный" на 2011-2013 годы | 813 | 11 | 02 | 795 06 00 | | 769,9 |
| Выполнение функций органами местного самоуправления | 813 | 11 | 02 | 795 06 00 | 500 | 769,9 |
| **МУ "ОТДЕЛ ОБРАЗОВАНИЯ"** | **814** | | | | | **350 174,8** |
| **Образование** | **814** | **07** | | | | **341 662,9** |
| **Дошкольное образование** | 814 | 07 | 01 | | | 152 089,5 |
| Федеральные целевые программы | 814 | 07 | 01 | 100 00 00 | | 13 894,7 |
| Федеральная целевая программа "Развитие российских космодромов на 2006-2015 годы" | 814 | 07 | 01 | 100 57 00 | | 13 894,7 |
| Развитие российских космодромов на 2006-2015 годы | 814 | 07 | 01 | 100 57 02 | | 13 894,7 |
| Развитие инфраструктуры города Мирного | 814 | 07 | 01 | 100 57 02 | 098 | 13 894,7 |
| Детские дошкольные учреждения | 814 | 07 | 01 | 420 00 00 | | 138 194,8 |
| Обеспечение деятельности подведомственных учреждений | 814 | 07 | 01 | 420 99 00 | | 138 194,8 |
| Выполнение функций бюджетными учреждениями | 814 | 07 | 01 | 420 99 00 | 001 | 138 194,8 |
| **Общее образование** | 814 | 07 | 02 | | | 157 784,0 |
| Школы-детские сады, школы начальные, неполные средние и средние | 814 | 07 | 02 | 421 00 00 | | 56 838,8 |
| Обеспечение деятельности подведомственных учреждений | 814 | 07 | 02 | 421 99 00 | | 56 838,8 |
| Выполнение функций бюджетными учреждениями | 814 | 07 | 02 | 421 99 00 | 001 | 56 838,8 |
| Учреждения по внешкольной работе с детьми | 814 | 07 | 02 | 423 00 00 | | 20 370,2 |
| Обеспечение деятельности подведомственных учреждений | 814 | 07 | 02 | 423 99 00 | | 20 370,2 |
| Выполнение функций бюджетными учреждениями | 814 | 07 | 02 | 423 99 00 | 001 | 20 370,2 |
| Мероприятия в области образования | 814 | 07 | 02 | 436 00 00 | | 1 336,0 |
| Модернизация региональных систем общего образования | 814 | 07 | 02 | 436 21 00 | | 1 336,0 |
| Выполнение функций органами местного самоуправления | 814 | 07 | 02 | 436 21 00 | 500 | 1 336,0 |
| Иные безвозмездные и безвозвратные перечисления | 814 | 07 | 02 | 520 00 00 | | 79 239,0 |

| Наименование | Глава | Раздел | Под-раздел | Целевая статья | Вид расхо-дов | Всего (тыс. руб.) |
|---|---|---|---|---|---|---|
| 1 | 2 | 3 | 4 | 5 | 6 | 7 |
| Ежемесячное денежное вознаграждение за классное руководство | 814 | 07 | 02 | 520 09 00 | | 2 830,0 |
| Ежемесячное денежное вознаграждение за классное руководство за счет средств межбюджетных трансфертов из федерального бюджета | 814 | 07 | 02 | 520 09 02 | | 2 830,0 |
| Выполнение функций бюджетными учреждениями | 814 | 07 | 02 | 520 09 02 | 001 | 2 830,0 |
| Реализация основных общеобразовательных программ | 814 | 07 | 02 | 520 30 00 | | 76 409,0 |
| Выполнение функций бюджетными учреждениями | 814 | 07 | 02 | 520 30 00 | 001 | 76 288,1 |
| Выполнение функций органами местного самоуправления | 814 | 07 | 02 | 520 30 00 | 500 | 120,9 |
| **Молодежная политика и оздоровление детей** | 814 | 07 | 07 | | | 5 363,0 |
| Мероприятия по проведению оздоровительной кампании детей | 814 | 07 | 07 | 432 00 00 | | 1 100,0 |
| Оздоровление детей | 814 | 07 | 07 | 432 02 00 | | 1 100,0 |
| Выполнение функций бюджетными учреждениями | 814 | 07 | 07 | 432 02 00 | 001 | 1 100,0 |
| Региональные целевые программы | 814 | 07 | 07 | 522 00 00 | | 4 263,0 |
| Долгосрочная целевая программа Архангельской области "Развитие образования и науки Архангельской области и Ненецкого автономного округа на 2009 - 2012 годы" | 814 | 07 | 07 | 522 14 00 | | 4 263,0 |
| Проведение оздоровительных и других мероприятий для детей и молодежи | 814 | 07 | 07 | 522 14 00 | 447 | 4 263,0 |
| **Другие вопросы в области образования** | 814 | 07 | 09 | | | 26 426,4 |
| Руководство и управление в сфере установленных функций | 814 | 07 | 09 | 002 00 00 | | 10 692,0 |
| Центральный аппарат | 814 | 07 | 09 | 002 04 00 | | 10 692,0 |
| Выполнение функций органами местного самоуправления | 814 | 07 | 09 | 002 04 00 | 500 | 10 692,0 |
| Федеральные целевые программы | 814 | 07 | 09 | 100 00 00 | | 652,8 |
| Федеральная целевая программа "Развитие российских космодромов на 2006-2015 годы" | 814 | 07 | 09 | 100 57 00 | | 652,8 |
| Развитие российских космодромов на 2006-2015 годы | 814 | 07 | 09 | 100 57 02 | | 652,8 |
| Развитие инфраструктуры города Мирного | 814 | 07 | 09 | 100 57 02 | 098 | 652,8 |
| Мероприятия в области образования | 814 | 07 | 09 | 436 00 00 | | 421,8 |
| Проведение мероприятий для детей и молодежи | 814 | 07 | 09 | 436 09 00 | | 421,8 |
| Выполнение функций органами местного самоуправления | 814 | 07 | 09 | 436 09 00 | 500 | 421,8 |
| Иные безвозмездные и безвозвратные перечисления | 814 | 07 | 09 | 520 00 00 | | 5 443,4 |
| Развитие и поддержка социальной и инженерной инфраструктуры закрытых административно-территориальных образований | 814 | 07 | 09 | 520 03 00 | | 5 443,4 |
| Иные межбюджетные трансферты на развитие и поддержку социальной и инженерной инфраструктуры закрытых административно-территориальных образований | 814 | 07 | 09 | 520 03 02 | | 5 443,4 |
| Выполнение функций бюджетными учреждениями | 814 | 07 | 09 | 520 03 02 | 001 | 5 443,4 |
| Целевые программы муниципальных образований | 814 | 07 | 09 | 795 00 00 | | 9 216,4 |
| Муниципальная ведомственная целевая программа "Развитие системы дошкольного, общего и дополнительного образования в городе Мирном на 2009-2011 годы" | 814 | 07 | 09 | 795 02 00 | | 8 180,0 |
| Выполнение функций бюджетными учреждениями | 814 | 07 | 09 | 795 02 00 | 001 | 7 684,1 |
| Выполнение функций органами местного самоуправления | 814 | 07 | 09 | 795 02 00 | 500 | 495,9 |
| Муниципальная ведомственная целевая программа "Духовно - нравственное развитие и воспитание детей и подростков в муниципальных образовательных учреждениях города Мирного на 2009-2011 годы" | 814 | 07 | 09 | 795 03 00 | | 148,0 |
| Выполнение функций органами местного самоуправления | 814 | 07 | 09 | 795 03 00 | 500 | 148,0 |
| Муниципальная долгосрочная целевая программа "Профилактика преступлений и иных правонарушений в муниципальном образовании "Мирный" на 2011 - 2012 годы" | 814 | 07 | 09 | 795 09 00 | | 56,0 |
| Выполнение функций бюджетными учреждениями | 814 | 07 | 09 | 795 09 00 | 001 | 56,0 |
| Муниципальная долгосрочная целевая программа "Обеспечение первичных мер пожарной безопасности на территории муниципального образования "Мирный" на 2011 - 2015 годы" | 814 | 07 | 09 | 795 10 00 | | 232,4 |
| Выполнение функций бюджетными учреждениями | 814 | 07 | 09 | 795 10 00 | 001 | 232,4 |
| Долгосрочная целевая программа "Энергосбережение и повышение энергетической эффективности в муниципальном образовании "Мирный" на 2011-2014 годы" | 814 | 07 | 09 | 795 12 00 | | 600,0 |
| Выполнение функций бюджетными учреждениями | 814 | 07 | 09 | 795 12 00 | 001 | 600,0 |
| **Социальная политика** | **814** | **10** | | | | **8 511,9** |
| **Охрана семьи и детства** | 814 | 10 | 04 | | | 7 083,6 |
| Социальная помощь | 814 | 10 | 04 | 505 00 00 | | 2 587,6 |
| Обеспечение жилыми помещениями детей-сирот, детей, оставшихся без попечения родителей, а также детей, находящихся под опекой (попечительством) не имеющих закрепленного жилого помещения | 814 | 10 | 04 | 505 36 00 | | 2 587,6 |
| Обеспечение жилыми помещениями детей-сирот, детей, оставшихся без попечения родителей, а также детей, находящихся под опекой (попечительством) не имеющих закрепленного жилого помещения за счет средств областного бюджета | 814 | 10 | 04 | 505 36 01 | | 2 587,6 |
| Социальные выплаты | 814 | 10 | 04 | 505 36 01 | 005 | 2 587,6 |
| Иные безвозмездные и безвозвратные перечисления | 814 | 10 | 04 | 520 00 00 | | 2 706,0 |
| Компенсация части родительской платы за содержание ребенка в государственных и муниципальных образовательных учреждениях, реализующих основную программу дошкольного образования | 814 | 10 | 04 | 520 10 00 | | 2 706,0 |

| Наименование | Глава | Раздел | Под-раздел | Целевая статья | Вид расхо-дов | Всего (тыс. руб.) |
|---|---|---|---|---|---|---|
| 1 | 2 | 3 | 4 | 5 | 6 | 7 |
| Компенсация части родительской платы за содержание ребенка в государственных и муниципальных образовательных учреждениях, реализующих основную программу дошкольного образования, за счет средств областного бюджета | 814 | 10 | 04 | 520 10 01 | | 2 706,0 |
| Социальные выплаты | 814 | 10 | 04 | 520 10 01 | 005 | 2 706,0 |
| Межбюджетные трансферты | 814 | 10 | 04 | 551 00 00 | | 1 790,0 |
| Иные субсидии местным бюджетам для софинансирования расходных обязательств по исполнению полномочий органов местного самоуправления по вопросам местного значения | 814 | 10 | 04 | 551 01 00 | | 1 790,0 |
| Обеспечение бесплатным питанием (молоком или кисломолочными напитками) учащихся начальных (1-4) классов | 814 | 10 | 04 | 551 01 08 | | 1 790,0 |
| Социальные выплаты | 814 | 10 | 04 | 551 01 08 | 005 | 1 790,0 |
| **Другие вопросы в области социальной политики** | 814 | 10 | 06 | | | 1 428,3 |
| Реализация государственных функций в области социальной политики | 814 | 10 | 06 | 514 00 00 | | 17,3 |
| Осуществление государственных полномочий по выплате вознаграждений профессиональным опекунам | 814 | 10 | 06 | 514 10 00 | | 17,3 |
| Выполнение функций органами местного самоуправления | 814 | 10 | 06 | 514 10 00 | 500 | 17,3 |
| Межбюджетные трансферты | 814 | 10 | 06 | 551 00 00 | | 1 411,0 |
| Иные субвенции местным бюджетам для финансового обеспечения расходных обязательств муниципальных образований по переданным для осуществления органам местного самоуправления государственным полномочиям | 814 | 10 | 06 | 551 02 00 | | 1 411,0 |
| Осуществление государственных полномочий по организации и осуществлению деятельности по опеке и попечительству | 814 | 10 | 06 | 551 02 08 | | 1 411,0 |
| Выполнение функций органами местного самоуправления | 814 | 10 | 06 | 551 02 08 | 500 | 1 411,0 |
| **КОМИТЕТ ПО УПРАВЛЕНИЮ МУНИЦИПАЛЬНОЙ СОБСТВЕННОСТЬЮ** | **816** | | | | | **29 956,3** |
| **Общегосударственные вопросы** | **816** | **01** | | | | **18 488,6** |
| **Другие общегосударственные вопросы** | 816 | 01 | 13 | | | 18 488,6 |
| Руководство и управление в сфере установленных функций органов государственной власти субъектов Российской Федерации и органов местного самоуправления | 816 | 01 | 13 | 002 00 00 | | 15 088,0 |
| Центральный аппарат | 816 | 01 | 13 | 002 04 00 | | 15 088,0 |
| Выполнение функций органами местного самоуправления | 816 | 01 | 13 | 002 04 00 | 500 | 15 088,0 |
| Реализация государственной политики в области приватизации и управления государственной и муниципальной собственностью | 816 | 01 | 13 | 090 00 00 | | 3 000,6 |
| Оценка недвижимости, признание прав и регулирование отношений по государственной и муниципальной собственности | 816 | 01 | 13 | 090 02 00 | | 20,0 |
| Выполнение функций органами местного самоуправления | 816 | 01 | 13 | 090 02 00 | 500 | 20,0 |
| Содержание имущества муниципальной казны | 816 | 01 | 13 | 090 03 00 | | 2 980,6 |
| Выполнение функций органами местного самоуправления | 816 | 01 | 13 | 090 03 00 | 500 | 2 980,6 |
| Реализация государственных функций, связанных с общегосударственным управлением | 816 | 01 | 13 | 092 00 00 | | 400,0 |
| Выполнение других обязательств государства | 816 | 01 | 13 | 092 03 00 | | 400,0 |
| Выполнение функций органами местного самоуправления | 816 | 01 | 13 | 092 03 00 | 500 | 400,0 |
| **Национальная экономика** | **816** | **04** | | | | **1 944,9** |
| **Другие вопросы в области национальной экономики** | 816 | 04 | 12 | | | 1 944,9 |
| Реализация государственных функций в области национальной экономики | 816 | 04 | 12 | 340 00 00 | | 1 944,9 |
| Мероприятия по землеустройству и землепользованию | 816 | 04 | 12 | 340 03 00 | | 1 944,9 |
| Выполнение функций органами местного самоуправления | 816 | 04 | 12 | 340 03 00 | 500 | 1 944,9 |
| **Социальная политика** | **816** | **10** | | | | **9 522,8** |
| **Социальное обеспечение населения** | 816 | 10 | 03 | | | **4 615,9** |
| Федеральные целевые программы | 816 | 10 | 03 | 100 00 00 | | 1 494,5 |
| Федеральная целевая программа "Жилище" на 2011-2015 годы | 816 | 10 | 03 | 100 88 00 | | 1 494,5 |
| Подпрограмма "Обеспечение жильем молодых семей" | 816 | 10 | 03 | 100 88 20 | | 1 494,5 |
| Социальные выплаты | 816 | 10 | 03 | 100 88 20 | 005 | 1 494,5 |
| Региональные целевые программы | 816 | 10 | 03 | 522 00 00 | | 1 560,7 |
| Долгосрочная целевая программа Архангельской области "Обеспечение жильем молодых семей" на 2009-2011 годы | 816 | 10 | 03 | 522 32 00 | | 1 560,7 |
| Социальные выплаты | 816 | 10 | 03 | 522 32 00 | 005 | 1 560,7 |
| Целевые программы муниципальных образований | 816 | 10 | 03 | 795 00 00 | | 1 560,7 |
| Долгосрочная целевая программа "Обеспечение жильем молодых семей в муниципальном образовании "Мирный" на 2011-2012 годы" | 816 | 10 | 03 | 795 01 00 | | 1 560,7 |
| Социальные выплаты | 816 | 10 | 03 | 795 01 00 | 005 | 1 560,7 |
| **Другие вопросы в области социальной политики** | 816 | 10 | 06 | | | 4 906,9 |
| Иные безвозмездные и безвозвратные перечисления | 816 | 10 | 06 | 520 00 00 | | 4 906,9 |
| Переселение граждан из закрытых административно-территориальных образований | 816 | 10 | 06 | 520 06 00 | | 4 906,9 |
| Социальные выплаты | 816 | 10 | 06 | 520 06 00 | 005 | 4 906,9 |
| **МУ "МИРНИНСКАЯ ПАСС"** | **817** | | | | | **20 136,6** |
| **Национальная безопасность и правоохранительная деятельность** | **817** | **03** | | | | **20 136,6** |
| **Защита населения и территории от последствий чрезвычайных ситуаций природного и техногенного характера, гражданская оборона** | 817 | 03 | 09 | | | 20 105,4 |
| Мероприятия по предупреждению и ликвидации последствий чрезвычайных ситуаций и стихийных бедствий | 817 | 03 | 09 | 218 00 00 | | 598,0 |

| Наименование | Глава | Раздел | Под-раздел | Целевая статья | Вид расхо-дов | Всего (тыс. руб.) |
|---|---|---|---|---|---|---|
| 1 | 2 | 3 | 4 | 5 | 6 | 7 |
| Предупреждение и ликвидациея последствий чрезвычайных ситуаций и стихийных бедствий природного и техногенного характера | 817 | 03 | 09 | 218 01 00 | | 598,0 |
| Выполнение функций бюджетными учреждениями | 817 | 03 | 09 | 218 01 00 | 001 | 598,0 |
| Мероприятия по гражданской обороне | 817 | 03 | 09 | 219 00 00 | | 50,0 |
| Подготовка населения и организаций к действиям в чрезвычайной ситуации в мирное и военное время | 817 | 03 | 09 | 219 01 00 | | 50,0 |
| Выполнение функций бюджетными учреждениями | 817 | 03 | 09 | 219 01 00 | 001 | 50,0 |
| Поисковые и аварийно-спасательные учреждения | 817 | 03 | 09 | 302 00 00 | | 19 457,4 |
| Обеспечение деятельности подведомственных учреждений | 817 | 03 | 09 | 302 99 00 | | 19 457,4 |
| Выполнение функций бюджетными учреждениями | 817 | 03 | 09 | 302 99 00 | 001 | 19 457,4 |
| Другие вопросы в области национальной безопасности и правоохранительной деятельности | 817 | 03 | 14 | | | 31,2 |
| Целевые программы муниципальных образований | 817 | 03 | 14 | 795 00 00 | | 31,2 |
| Муниципальная долгосрочная целевая программа "Обеспечение первичных мер пожарной безопасности на территории муниципального образования "Мирный" на 2011 - 2015 годы" | 817 | 03 | 14 | 795 10 00 | | 31,2 |
| Выполнение функций бюджетными учреждениями | 817 | 03 | 14 | 795 10 00 | 001 | 31,2 |
| **ГОРОДСКОЙ СОВЕТ** | **818** | | | | | **20 734,0** |
| **Общегосударственные вопросы** | **818** | **01** | | | | **20 734,0** |
| **Функционирование высшего должностного лица субъекта Российской Федерации и муниципального образования** | 818 | 01 | 02 | | | 1 725,3 |
| Руководство и управление в сфере установленных функций органов государственной власти субъектов Российской Федерации и органов местного самоуправления | 818 | 01 | 02 | 002 00 00 | | 1 725,3 |
| Глава муниципального образования | 818 | 01 | 02 | 002 03 00 | | 1 725,3 |
| Выполнение функций органами местного самоуправления | 818 | 01 | 02 | 002 03 00 | 500 | 1 725,3 |
| **Функционирование законодательных (представительных) органов государственной власти и представительных органов муниципальных образований** | 818 | 01 | 03 | | | 11 765,0 |
| Руководство и управление в сфере установленных функций органов государственной власти субъектов Российской Федерации и органов местного самоуправления | 818 | 01 | 03 | 002 00 00 | | 11 765,0 |
| Центральный аппарат | 818 | 01 | 03 | 002 04 00 | | 9 896,6 |
| Выполнение функций органами местного самоуправления | 818 | 01 | 03 | 002 04 00 | 500 | 9 896,6 |
| Депутаты представительного органа муниципального образования | 818 | 01 | 03 | 002 12 00 | | 1 868,4 |
| Выполнение функций органами местного самоуправления | 818 | 01 | 03 | 002 12 00 | 500 | 1 868,4 |
| **Другие общегосударственные вопросы** | 818 | 01 | 13 | | | 7 243,7 |
| Реализация государственных функций, связанных с общегосударственным управлением | 818 | 01 | 13 | 092 00 00 | | 7 243,7 |
| Выполнение других обязательств государства | 818 | 01 | 13 | 092 03 00 | | 7 243,7 |
| Выполнение функций органами местного самоуправления | 818 | 01 | 13 | 092 03 00 | 500 | 7 243,7 |
| **ВСЕГО** | | | | | | **2 282 897,8** |

Приложение № 8
к решению городского Совета
от 22 декабря 2010 года № 183
(в редакции решения от 22 декабря 2011 года № 263)

## Распределение бюджетных ассигнований

**на реализацию федеральных целевых программ, долгосрочных целевых программ Архангельской области, долгосрочных и ведомственных целевых программ муниципального образования "Мирный"**

**НА 2011 ГОД**

| Наименование программ | Целевая статья | Глава | Раздел | Подраздел | Вид расходов | Сумма, тыс. рублей |
|---|---|---|---|---|---|---|
| 1 | 2 | 3 | 4 | 5 | 6 | 7 |
| **Федеральная целевая программа «Развитие российских космодромов на 2006-2015 годы»** | **100 57 02** | | | | | **1 275 845,4** |
| **МУ "Управление архитектуры, строительства и ЖКХ"** | **100 57 02** | **812** | | | | **1 261 009,5** |
| **Жилищно-коммунальное хозяйство** | 100 57 02 | 812 | **05** | | | **1 063 409,5** |
| Жилищное хозяйство | 100 57 02 | 812 | 05 | 01 | | 483 375,1 |
| Бюджетные инвестиции | 100 57 02 | 812 | 05 | 01 | 003 | 483 375,1 |
| Коммунальное хозяйство | 100 57 02 | 812 | 05 | 02 | | 70 463,1 |
| Бюджетные инвестиции | 100 57 02 | 812 | 05 | 02 | 003 | 70 463,1 |
| Благоустройство | 100 57 02 | 812 | 05 | 03 | | 487 924,4 |
| Бюджетные инвестиции | 100 57 02 | 812 | 05 | 03 | 003 | 487 924,4 |
| Другие вопросы в области жилищно-коммунального хозяйства | 100 57 02 | 812 | 05 | 05 | | 21 646,9 |
| Развитие инфраструктуры города Мирного | 100 57 02 | 812 | 05 | 05 | 098 | 21 646,9 |
| **Образование** | 100 57 02 | 812 | **07** | | | **197 600,0** |
| Среднее профессиональное образование | 100 57 02 | 812 | 07 | 04 | | 197 600,0 |
| Бюджетные инвестиции | 100 57 02 | 812 | 07 | 04 | 003 | 197 600,0 |
| **"Управление социальной политики"** | **100 57 02** | **813** | | | | **288,4** |
| **Образование** | 100 57 02 | 813 | **07** | | | **288,4** |
| Другие вопросы в области образования | 100 57 02 | 813 | 07 | 09 | | 288,4 |
| Развитие инфраструктуры города Мирного | 100 57 02 | 813 | 07 | 09 | 098 | 288,4 |
| **МУ "Отдел образования"** | **100 57 02** | **814** | | | | **14 547,5** |
| **Образование** | 100 57 02 | 814 | **07** | | | **14 547,5** |
| Дошкольное образование | 100 57 02 | 814 | 07 | 01 | | 13 894,7 |
| Развитие инфраструктуры города Мирного | 100 57 02 | 814 | 07 | 01 | 098 | 13 894,7 |
| Другие вопросы в области образования | 100 57 02 | 814 | 07 | 09 | | 652,8 |
| Развитие инфраструктуры города Мирного | 100 57 02 | 814 | 07 | 09 | 098 | 652,8 |
| | | | | | | |
| **Федеральная целевая программа «Жилище" на 2011-2015 годы** | **100 88 00** | | | | | **1 494,5** |
| **Подпрограмма "Обеспечение жильем молодых семей"** | **100 88 20** | | | | | **1 494,5** |
| **Комитет по управлению муниципальной собственностью и земельными ресурсами** | **100 88 20** | **816** | | | | **1 494,5** |
| **Социальная политика** | 100 88 20 | 816 | **10** | | | 1 494,5 |
| Социальное обеспечение населения | 100 88 20 | 816 | 10 | 03 | | 1 494,5 |
| Социальные выплаты | 100 88 20 | 816 | 10 | 03 | 005 | 1 494,5 |
| | | | | | | |
| **Долгосрочная целевая программа Архангельской области «Развитие образования и науки Архангельской области и Ненецкого автономного округа на 2009-2012 годы»** | **522 14 00** | | | | | **4 263,0** |
| **МУ "Отдел образования"** | **522 14 00** | **814** | | | | **4 263,0** |

| | | | | | | |
|---|---|---|---|---|---|---|
| **Образование** | 522 14 00 | 814 | **07** | | | 4 263,0 |
| Молодежная политика и оздоровление детей | 522 14 00 | 814 | 07 | 07 | | 4 263,0 |
| Проведение оздоровительных и других мероприятий для детей и молодежи | 522 14 00 | 814 | 07 | 07 | 447 | 4 263,0 |
| | | | | | | |
| **Программа модернизации здравоохранения Архангельской области на 2011-2012 годы за счет межбюджетных трансфертов из федерального бюджета** | **522 23 02** | | | | | **4 350,0** |
| **"Управление социальной политики"** | **522 23 02** | **813** | | | | **4 350,0** |
| **Здравоохранение** | 522 23 02 | 813 | **09** | | | 4 350,0 |
| Другие вопросы в области здравоохранения | 522 23 02 | 813 | 09 | 09 | | 4 350,0 |
| Выполнение функций бюджетными учреждениями | 522 23 02 | 813 | 09 | 09 | 001 | 4 350,0 |
| | | | | | | |
| **Долгосрочная целевая программа Архангельской области "Обеспечение жильем молодых семей" на 2009-2011 годы** | **522 32 00** | | | | | **1 560,7** |
| **Комитет по управлению муниципальной собственностью и земельными ресурсами** | **522 32 00** | **816** | | | | **1 560,7** |
| **Социальная политика** | 522 32 00 | 816 | **10** | | | 1 560,7 |
| Социальное обеспечение населения | 522 32 00 | 816 | 10 | 03 | | 1 560,7 |
| Социальные выплаты | 522 32 00 | 816 | 10 | 03 | 005 | 1 560,7 |
| | | | | | | |
| **Долгосрочная целевая программа Архангельской области "Доступная среда на 2011-2015 годы"** | **522 81 00** | | | | | **9,0** |
| **"Управление социальной политики"** | **522 81 00** | **813** | | | | **9,0** |
| **Здравоохранение** | 522 81 00 | 813 | **09** | | | 9,0 |
| Другие вопросы в области здравоохранения | 522 81 00 | 813 | 09 | 09 | | 9,0 |
| Выполнение функций бюджетными учреждениями | 522 81 00 | 813 | 09 | 09 | 001 | 9,0 |
| | | | | | | |
| **Долгосрочная целевая программа "Обеспечение жильем молодых семей в муниципальном образовании "Мирный" на 2011-2012 годы"** | **795 01 00** | | | | | **1 560,7** |
| **Комитет по управлению муниципальной собственностью и земельными ресурсами** | **795 01 00** | **816** | | | | **1 560,7** |
| **Социальная политика** | 795 01 00 | 816 | **10** | | | 1 560,7 |
| Социальное обеспечение населения | 795 01 00 | 816 | 10 | 03 | | 1 560,7 |
| Социальные выплаты | 795 01 00 | 816 | 10 | 03 | 005 | 1 560,7 |
| | | | | | | |
| **Муниципальная ведомственная целевая программа «Развитие системы дошкольного, общего и дополнительного образования в городе Мирном на 2009-2011 годы»** | **795 02 00** | | | | | **8 180,0** |
| **МУ "Отдел образования"** | **795 02 00** | **814** | | | | **8 180,0** |
| **Образование** | 795 02 00 | 814 | **07** | | | 8 180,0 |
| Другие вопросы в области образования | 795 02 00 | 814 | 07 | 09 | | 8 180,0 |
| Выполнение функций бюджетными учреждениями | 795 02 00 | 814 | 07 | 09 | 001 | 7 684,1 |
| Выполнение функций органами местного самоуправления | 795 02 00 | 814 | 07 | 09 | 500 | 495,9 |
| **Муниципальная ведомственная целевая программа «Духовно-нравственное развитие и воспитание детей и подростков в муниципальных образовательных учреждениях города Мирного на 2009-2011 годы»** | **795 03 00** | | | | | **148,0** |
| **МУ "Отдел образования"** | **795 03 00** | **814** | | | | |
| **Образование** | 795 03 00 | 814 | **07** | | | 148,0 |
| Другие вопросы в области образования | 795 03 00 | 814 | 07 | 09 | | 148,0 |
| Выполнение функций органами местного самоуправления | 795 03 00 | 814 | 07 | 09 | 500 | 148,0 |
| | | | | | | |
| **Муниципальная ведомственная целевая программа «Культура Мирного: традиции и развитие на 2011-2013 годы»** | **795 04 00** | | | | | **1 000,0** |
| **"Управление социальной политики"** | **795 04 00** | **813** | | | | **1 000,0** |
| **Культура и кинематография** | 795 04 00 | 813 | **08** | | | 1 000,0 |
| Другие вопросы в области культуры, кинематографии | 795 04 00 | 813 | 08 | 04 | | 1 000,0 |
| Выполнение функций бюджетными учреждениями | 795 04 00 | 813 | 08 | 04 | 001 | 232,0 |
| Выполнение функций органами местного самоуправления | 795 04 00 | 813 | 08 | 04 | 500 | 768,0 |
| | | | | | | |
| **Муниципальная ведомственная целевая программа «Предупреждение и борьба с социально значимыми заболеваниями на 2009-2011 годы»** | **795 05 00** | | | | | **462,0** |
| **"Управление социальной политики"** | **795 05 00** | **813** | | | | **462,0** |
| **Здравоохранение** | 795 05 00 | 813 | **09** | | | 462,0 |
| Другие вопросы в области здравоохранения | 795 05 00 | 813 | 09 | 09 | | 462,0 |
| Выполнение функций бюджетными учреждениями | 795 05 00 | 813 | 09 | 09 | 001 | 462,0 |
| | | | | | | |
| **Муниципальная ведомственная целевая программа «Мирный спортивный" на 2011-2013 годы»** | **795 06 00** | | | | | **769,9** |
| **"Управление социальной политики"** | **795 06 00** | **813** | | | | **769,9** |
| **Физическая культура и спорт** | 795 06 00 | 813 | **11** | | | 769,9 |
| Массовый спорт | 795 06 00 | 813 | 11 | 02 | | 769,9 |
| Выполнение функций органами местного самоуправления | 795 06 00 | 813 | 11 | 02 | 500 | 769,9 |
| | | | | | | |
| **Муниципальная долгосрочная целевая программа «Социальная поддержка отдельных категорий населения Мирного на 2011-2013 годы»** | **795 07 00** | | | | | **10 836,2** |
| **"Управление социальной политики"** | **795 07 00** | **813** | | | | **10 836,2** |
| **Социальная политика** | 795 07 00 | 813 | **10** | | | 10 836,2 |
| Другие вопросы в области социальной политики | 795 07 00 | 813 | 10 | 06 | | 10 836,2 |
| Выполнение функций бюджетными учреждениями | 795 07 00 | 813 | 10 | 06 | 001 | 19,0 |
| Социальные выплаты | 795 07 00 | 813 | 10 | 06 | 005 | 3 743,0 |
| Выполнение функций органами местного самоуправления | 795 07 00 | 813 | 10 | 06 | 500 | 7 074,2 |
| | | | | | | |
| **Муниципальная ведомственная целевая программа «Мирный молодежный на 2011-2013 годы»** | **795 08 00** | | | | | **612,1** |
| **"Управление социальной политики"** | **795 08 00** | **813** | | | | **612,1** |
| **Образование** | 795 08 00 | 813 | **07** | | | 612,1 |
| Молодежная политика и оздоровление детей | 795 08 00 | 813 | 07 | 07 | | 612,1 |
| Выполнение функций бюджетными учреждениями | 795 08 00 | 813 | 07 | 07 | 001 | 157,1 |
| Выполнение функций органами местного самоуправления | 795 08 00 | 813 | 07 | 07 | 500 | 455,0 |
| | | | | | | |
| **Муниципальная долгосрочная целевая программа "Профилактика преступлений и иных правонарушений в муниципальном образовании "Мирный" на 2011-2012 годы"** | **795 09 00** | | | | | **297,9** |
| **ОВД ЗАТО г.Мирный Архангельской области** | **795 09 00** | **188** | | | | **213,9** |
| **Национальная безопасность и правоохранительная деятельность** | 795 09 00 | 188 | **03** | | | **213,9** |
| Другие вопросы в области национальной безопасности и правоохранительной деятельности | 795 09 00 | 188 | 03 | 14 | | 213,9 |
| Функционирование органов в сфере национальной безопасности, правоохранительной деятельности и обороны | 795 09 00 | 188 | 03 | 14 | 014 | 213,9 |
| **"Управление социальной политики"** | **795 09 00** | **813** | | | | **28,0** |
| **Здравоохранение** | 795 09 00 | 813 | **09** | | | 28,0 |
| Другие вопросы в области здравоохранения | 795 09 00 | 813 | 09 | 09 | | 28,0 |

| | | | | | | |
|---|---|---|---|---|---|---|
| Выполнение функций бюджетными учреждениями | 795 09 00 | 813 | 09 | 09 | 001 | 28,0 |
| **МУ "Отдел образования"** | **795 09 00** | **814** | | | | **56,0** |
| **Образование** | 795 09 00 | 814 | **07** | | | 56,0 |
| Другие вопросы в области образования | 795 09 00 | 814 | 07 | 09 | | 56,0 |
| Выполнение функций бюджетными учреждениями | 795 09 00 | 814 | 07 | 09 | 001 | 56,0 |
| | | | | | | |
| **Муниципальная долгосрочная целевая программа "Обеспечение первичных мер пожарной безопасности на территории муниципального образования "Мирный" на 2011-2015 годы"** | **795 10 00** | | | | | **355,6** |
| **Администрация Мирного** | **795 10 00** | **810** | | | | **29,1** |
| **Общегосударственные вопросы** | 795 10 00 | 810 | **01** | | | **29,1** |
| Другие общегосударственные вопросы | 795 10 00 | 810 | 01 | 13 | | 29,1 |
| Выполнение функций бюджетными учреждениями | 795 10 00 | 810 | 01 | 13 | 001 | 29,1 |
| **"Управление социальной политики"** | **795 10 00** | **813** | | | | **62,9** |
| **Образование** | 795 10 00 | 813 | **07** | | | 5,0 |
| Другие вопросы в области образования | 795 10 00 | 813 | 07 | 09 | | 5,0 |
| Выполнение функций бюджетными учреждениями | 795 10 00 | 813 | 07 | 09 | 001 | 5,0 |
| **Культура и кинематография** | **795 10 00** | **813** | **08** | | | 10,0 |
| Другие вопросы в области культуры, кинематографии | 795 10 00 | 813 | 08 | 04 | | 10,0 |
| Выполнение функций бюджетными учреждениями | 795 10 00 | 813 | 08 | 04 | 001 | 10,0 |
| **Здравоохранение** | 795 10 00 | 813 | **09** | 09 | | 47,9 |
| Другие вопросы в области здравоохранения | 795 10 00 | 813 | 09 | 09 | | 47,9 |
| Выполнение функций бюджетными учреждениями | 795 10 00 | 813 | 09 | 09 | 001 | 47,9 |
| **МУ "Отдел образования"** | **795 10 00** | **814** | | | | **232,4** |
| **Образование** | 795 10 00 | 814 | 07 | | | 232,4 |
| Другие вопросы в области образования | 795 10 00 | 814 | 07 | 09 | | 232,4 |
| Выполнение функций бюджетными учреждениями | 795 10 00 | 814 | 07 | 09 | 001 | 232,4 |
| **МУ "Мирнинская ПАСС"** | **795 10 00** | **817** | | | | **31,2** |
| **Национальная безопасность и правоохранительная деятельность** | 795 10 00 | 817 | **03** | | | 31,2 |
| Другие вопросы в области национальной безопасности и правоохранительной деятельности | 795 10 00 | 817 | 03 | 14 | | 31,2 |
| Выполнение функций бюджетными учреждениями | 795 10 00 | 817 | 03 | 14 | 001 | 31,2 |
| | | | | | | |
| **Муниципальная целевая программа "Поддержка и развитие субъектов малого и среднего предпринимательства в муниципальном образовании "Мирный" на 2011-2012 годы"** | **795 11 00** | | | | | **450,0** |
| **ФЭУ администрации Мирного** | **795 11 00** | **811** | | | | **450,0** |
| **Национальная экономика** | 795 11 00 | 811 | **04** | | | **450,0** |
| Другие вопросы в области национальной экономики | 795 11 00 | 811 | 04 | 12 | | 450,0 |
| Субсидии юридическим лицам | 795 11 00 | 811 | 04 | 12 | 006 | 450,0 |
| | | | | | | |
| **Долгосрочная целевая программа "Энергосбережение и повышение энергетической эффективности в муниципальном образовании "Мирный" на 2011-2014 годы"** | **795 12 00** | | | | | **3 833,0** |
| **МУ "Управление архитектуры, строительства и ЖКХ"** | **795 12 00** | **812** | | | | **2 233,0** |
| **Национальная экономика** | 795 12 00 | 812 | **04** | | | **2 233,0** |
| Другие вопросы в области национальной экономики | 795 12 00 | 812 | 04 | 12 | | 2 233,0 |
| Выполнение функций органами местного самоуправления | 795 12 00 | 812 | 04 | 12 | 500 | 2 233,0 |
| **"Управление социальной политики"** | **795 12 00** | **813** | | | | **1 000,0** |
| **Образование** | 795 12 00 | 813 | **07** | | | 83,0 |
| Другие вопросы в области образования | 795 12 00 | 813 | 07 | 09 | | 83,0 |
| Выполнение функций бюджетными учреждениями | 795 12 00 | 813 | 07 | 09 | 001 | 83,0 |
| **Культура и кинематография** | 795 12 00 | 813 | **08** | | | 50,0 |
| Другие вопросы в области культуры, кинематографии | 795 12 00 | 813 | 08 | 04 | | 50,0 |
| Выполнение функций бюджетными учреждениями | 795 12 00 | 813 | 08 | 04 | 001 | 50,0 |
| **Здравоохранение** | 795 12 00 | 813 | **09** | | | 867,0 |
| Другие вопросы в области здравоохранения | 795 12 00 | 813 | 09 | 09 | | 867,0 |
| Выполнение функций бюджетными учреждениями | 795 12 00 | 813 | 09 | 09 | 001 | 867,0 |
| **МУ "Отдел образования"** | **795 12 00** | **814** | | | | **600,0** |
| **Образование** | 795 12 00 | 814 | 07 | | | 600,0 |
| Другие вопросы в области образования | 795 12 00 | 814 | 07 | 09 | | 600,0 |
| Выполнение функций бюджетными учреждениями | 795 12 00 | 814 | 07 | 09 | 001 | 600,0 |
| | | | | | | |
| **Муниципальная ведомственная целевая программа "Улучшение обеспечения муниципальных учреждений здравоохранения Мирного медицинскими кадрами на 2011-2013 годы"** | **795 13 00** | | | | | **559,3** |
| **"Управление социальной политики"** | **795 13 00** | **813** | | | | **559,3** |
| **Здравоохранение** | 795 13 00 | 813 | 09 | | | 559,3 |
| Другие вопросы в области здравоохранения | 795 13 00 | 813 | 09 | 09 | | 559,3 |
| Выполнение функций бюджетными учреждениями | 795 13 00 | 813 | 09 | 09 | 001 | 559,3 |
| | | | | | | |
| **ВСЕГО** | | | | | | **1 316 587,3** |

Приложение № 9
к решению городского Совета
от 22 декабря 2010 года № 183
(в редакции решения от 22 декабря 2011 года № 263)

**ИНВЕСТИЦИОННАЯ ПРОГРАММА**
**МУНИЦИПАЛЬНОГО ОБРАЗОВАНИЯ "МИРНЫЙ" на 2011 ГОД**

| № п/п | Наименование объектов | Объем инвестиций, тыс. рублей |
|---|---|---|
| | **ВСЕГО по инвестиционной программе, в том числе:** | **1 287 503,2** |
| | **ПРОГРАММНАЯ ЧАСТЬ** | **1 239 362,6** |
| | **Федеральная целевая программа "Развитие российских космодромов на 2006-2015 годы" - ВСЕГО** | **1 239 362,6** |
| 1 | Строительство 4 110-квартирных жилых домов в микрорайоне №2 | 115 138,8 |
| | в том числе средства местного бюджета | 4 432,8 |
| 2 | Реконструкция зданий жилищного фонда | 264 225,4 |
| | в том числе средства местного бюджета | 6 000,0 |
| 3 | Реконструкция городской системы канализации | 7 768,4 |
| 4 | Реконструкция системы электроснабжения города | 107 179,0 |
| | в том числе средства местного бюджета | 2 147,2 |
| 5 | Реконструкция котельных №1-3 с переводом их на газовое топливо | 62 694,7 |
| | в том числе средства местного бюджета | 3 068,9 |
| 6 | Перевод жилищного фонда города на природный газ | 104 010,9 |
| | в том числе средства местного бюджета | 93,5 |
| 7 | Строительство автомобильного путепровода на пересечении с железной дорогой на участке станция Плесецкая - г.Мирный с объездной автодорогой | 241 458,1 |
| | в том числе средства местного бюджета | 3 473,7 |
| 8 | Реконструкция городских автомобильных дорог | 139 287,3 |
| | в том числе средства местного бюджета | 687,3 |
| 9 | Завершение строительства школы с крытым бассейном в микрорайоне №2 | 197 600,0 |
| | **НЕПРОГРАММНАЯ ЧАСТЬ** | **48 140,6** |
| 1 | Строительство ливневой канализации с очистными сооружениями (проектно-изыскательские работы) | 9 436,2 |
| 2 | Перевод жилищного фонда города на использование природного газа (проектно-изыскательские работы) | 5 102,9 |
| 3 | Реконструкция водозаборов "Южный" и "Северный" с заменой магистральных трубопроводов (проектно-изыскательские работы) | 10 482,0 |
| 4 | Строительство автомобильного путепровода на пересечении с железной дорогой на участке станция Плесецкая - г.Мирный с объездной автодорогой (проектно-изыскательские работы) | 5 449,6 |
| 5 | Реконструкция городских сетей теплоснабжения (проектно-изыскательские работы) | 2 990,0 |
| 6 | Реконструкция городских автомобильных дорог (проектно-изыскательские работы) | 2 579,0 |
| 7 | Реконструкция городской системы канализации (проектно-изыскательские работы) | 4 961,8 |
| 8 | Строительство 110-квартирного жилого дома в микрорайоне 2 (проектно-изыскательские работы) | 891,0 |
| 9 | Строительство детского сада на 280 мест в микрорайоне 2 (проектно-изыскательские работы) | 2 241,0 |
| 10 | Проведение государственной экспертизы проектной документации по переводу жилищного фонда города на природный газ | 399,5 |
| 11 | Проведение пусконаладочных работ по переводу на природный газ жилых домов города | 790,8 |
| 12 | Строительство 2-х 110-квартирных жилых домов в микрорайоне №2 (установка электрических плит) | 500,0 |
| 13 | Проведение госэкспертизы проектно-сметной документации по объекту "Строительство ливневой канализации" | 1 016,0 |
| 14 | Проведение госэкспертизы проектно-сметной документации по объекту "Реконструкция водозаборов "Южный" и "Северный" с заменой магистральных трубопроводов" | 1 203,5 |
| 15 | Экспертиза дорожного полотна по ул.Ленина | 97,3 |

**Архангельская область**

**Муниципальное образование «Мирный»**

**Городской Совет депутатов Мирного**
**четвертого созыва**
**(семьдесят четвертая сессия)**

**Р Е Ш Е Н И Е**

от 22 декабря 2011 года № 264

**О согласии на принятие здания детского сада из федеральной собственности в муниципальную собственность Мирного**

В соответствии с Федеральным законом от 6 октября 2003 года № 131-ФЗ «Об общих принципах организации местного самоуправления в Российской Федерации», частью 11 статьи 154 Федерального закона от 22 августа 2004 года № 122-ФЗ «О внесении изменений в законодательные акты Российской Федерации и признании утратившими силу некоторых законодательных актов Российской Федерации в связи с принятием федеральных законов «О внесении изменений и дополнений в Федеральный закон «Об общих принципах организации законодательных (представительных) и исполнительных органов государственной власти субъектов Российской Федерации» и «Об общих принципах организации местного самоуправления в Российской Федерации», Уставом муниципального образования «Мирный», Положением «О порядке управления и распоряжения имуществом, находящимся в муниципальной собственности муниципального образования «Мирный», утвержденным решением городского Совета депутатов Мирного от 27.10.2011 № 248, городской Совет депутатов Мирного



**Р Е Ш И Л:**

1. Дать согласие на принятие здания детского сада, общей площадью 2414 кв.м, расположенного по адресу: Архангельская обл., г. Мирный, ул. Мира, д. 11а, из федеральной собственности в муниципальную собственность Мирного.

2. Настоящее решение вступает в силу со дня его официального опубликования.

**Глава Мирного** **Ю.Б. Сергеев**

**МИРНИНСКАЯ ТЕРРИТОРИАЛЬНАЯ ИЗБИРАТЕЛЬНАЯ КОМИССИЯ**

ПОСТАНОВЛЕНИЕ

09 декабря 2011 года № 16/59

г. Мирный

**Об отказе в регистрации инициативной группы по проведению местного референдума**

На основании решения 71 сессии городского Совета депутатов Мирного четвертого созыва от 24 ноября 2011 года № 251 «О соответствии вопроса, предлагаемого для вынесения на местный референдум, требованиям статьи 4 закона Архангельской области от 30.06.2004 г. № 240-31-03 «О местном референдуме в Архангельской области», руководствуясь Федеральным законом от 12.06.2002 № 67-ФЗ «Об основных гарантиях избирательных прав и права на участие в референдуме граждан Российской Федерации», Федеральным законом от 06.10.2003 № 131-ФЗ «Об общих принципах организации местного самоуправления в Российской Федерации», законом Архангельской области от 30.06.2004 №240-31-03 «О местном референдуме в Архангельской области», Уставом муниципального образования «Мирный», Мирнинская территориальная избирательная комиссия **постановляет:**

1. В регистрации инициативной группы по проведению местного референдума на территории муниципального образования «Мирный» отказать.

2. Вопрос, предлагаемый инициативной группой граждан (уполномоченные представители - Шлыков С.К., Юшко В.И., Гоцуляк А.П., Тютин Н.И.), для вынесения на местный референдум: «Согласны ли Вы, что глава муниципального образования «Мирный» избирается на прямых муниципальных выборах, входит в состав представительного органа муниципального образования и исполняет полномочия его председателя?», не отвечает требованиям статьи 4 закона Архангельской области от 30.06.2004 № 240-31-03 «О местном референдуме в Архангельской области» на основании того, что выносимый на референдум вопрос не является вопросом местного значения, находящимся в ведении муниципального образования «Мирный».

3. Ознакомить с настоящим постановлением полномочных представителей инициативной группы по проведению местного референдума в течении трех дней с момента подписания постановления.

4. Разместить настоящее постановление на сайте администрации Мирного в разделе «Мирнинская территориальная избирательная комиссия».

Председатель комиссии А.М. Чистяков

Секретарь комиссии Н.С. Кравчук

**АДМИНИСТРАЦИЯ МИРНОГО**
**Муниципальное образование «Мирный»**
**Архангельская область**

# П О С Т А Н О В Л Е Н И Е

от «05» декабря 2011 г. № 2589

**О внесении изменений в постановление администрации Мирного от 28.10.2011 № 2256 «О внесении изменений в примерное Положение о системе оплаты труда работников муниципальных учреждений здравоохранения, подведомственных муниципальному учреждению «Управление социальной политики и здравоохранения администрации Мирного»**

В связи с приведением нормативных правовых актов в соответствие с действующим законодательством, администрация Мирного **п о с т а н о в л я е т**:

1. Внести в постановление администрации Мирного от 28.10.2011 № 2256 «О внесении изменений в примерное Положение о системе оплаты труда работников муниципальных учреждений здравоохранения, подведомственных муниципальному учреждению «Управление социальной политики и здравоохранения администрации Мирного» (далее – постановление) следующие изменения: пункт 3 постановления изложить в редакции:

«3. Настоящее постановление подлежит официальному опубликованию и вступает в силу 01 января 2012 г.».

Глава администрации Мирного О.Л. Смирнов

**АДМИНИСТРАЦИЯ МИРНОГО**
**Муниципальное образование «Мирный»**
**Архангельская область**

# П О С Т А Н О В Л Е Н И Е

от «07» декабря 2011 г. № 2611

**О внесении изменений в муниципальную долгосрочную целевую программу «Социальная поддержка отдельных категорий населения Мирного на 2011 - 2013 годы»**

В связи с необходимостью уточнения объемов расходов, направленных на реализацию муниципальной долгосрочной целевой программы «Социальная поддержка отдельных категорий населения Мирного на 2011 - 2013 годы» (далее – Программа), администрация Мирного **п о с т а н о в л я е т:**

1. Внести в Программу, утвержденную постановлением администрации Мирного от 11.10.2010 года № 1989, в редакции постановлений администрации Мирного от 13.11.2010 года № 2289, от 11.11.2011 года № 2346, следующие изменения:

1.1. Уменьшить бюджетные ассигнования на выполнение мероприятий, утвержденных Программой, в объеме 163 800 рублей;

1.2. В паспорте Программы графу «Ожидаемые конечные результаты реализации Программы » изложить в следующей редакции:

«1. Повышение социальной защищенности отдельных категорий граждан Мирного путем увеличения числа граждан до 155 человек, которым будет оказана материальная помощь к 2013 году.

2. Повышение эффективности реабилитации инвалидов:

- посредством увеличения доли инвалидов до 65 процентов от общего числа граждан, получивших частичную компенсацию дорогостоящего лечения;

- сохранению на уровне 2009 – 2010 годов количества детей-инвалидов (не менее 100 процентов), которым будут оказаны меры дополнительной социальной поддержки.

3. Укрепление авторитета семьи путем увеличения в 2011 году количества детей (в возрасте до двух лет) до 670 человек, которые будут обеспечены дополнительным питанием.

4. Привлечение общественного внимания к проблемам людей пожилого возраста и инвалидов:

- путем проведения социальных мероприятий, в которых число принявших участие увеличится к 2013 году до 810 человек;

- увеличение количества граждан пожилого возраста, которые воспользуются разовыми социально-бытовыми услугами до 45 человек.

5. Активизация деятельности общественных организаций, в т.ч. в решении вопросов социальной поддержки населения, путем увеличения объема финансирования общественных организаций до 399,5 тыс. руб. к 2013 году.

6. Введение в эксплуатацию объектов, оборудованных пандусами:

- в 2011 году - Детское поликлиническое отделение МУЗ ЦГБ, ул. Овчинникова, д. 17 - один пандус;

- в 2012 году - МДОУ Детский сад № 1 «Ромашка», ул. Овчинникова, д.4А - один пандус;

- в 2013 году - МОУ СОШ № 12, ул. Овчинникова, д.11 - один пандус.

7. Все вышеперечисленные ожидаемые результаты приведут к снижению социальной напряженности общества».

1.3. В паспорте Программы графу «Объемы и источники финансирования Программы» изложить в следующей редакции:

«Общий объем финансирования на 2011-2013 годы – 36805,1 тыс. рублей, в том числе средства местного бюджета – 36805,1 тыс. рублей».

1.4. В разделе 2 «Цели, задачи, сроки и этапы реализации Программы, целевые индикаторы и показатели» таблицу изложить в следующей редакции»:

| № п/п | Целевые показатели и индикаторы | Единицы измерения | 2009 год | 2010 год | 2011 год | 2012 год | 2013 год |
|---|---|---|---|---|---|---|---|
| | | | факт | оценка | прогноз | | |
| | **Задача 1**: | | | | | | |
| 1 | Количество граждан пожилого возраста, принявших участие в мероприятиях, посвященных праздничным датам | чел. | 570 | 600 | 680 | 730 | 810 |
| 2 | Количество граждан пожилого возраста, которые воспользовались разовыми социально-бытовыми услугами | чел. | - | 22 | 35 | 40 | 45 |
| | **Задача 2**: | | | | | | |
| 1 | Количество малообеспеченных граждан, которым оказана адресная социальная помощь | чел. | 162 | 112 | 150 | 155 | 155 |
| 2 | Средний размер материальной помощи на одного получателя | тыс. руб. | 3,0 | 3,0 | 3,0 | 3,1 | 3,3 |
| | **Задача 3**: | | | | | | |
| 1 | Доля инвалидов, получивших частичную компенсацию дорогостоящего лечения, от общего числа граждан, получивших компенсацию | % | 67 | 61 | 63 | 64 | 65 |
| 2 | Доля детей-инвалидов, которым была оказана социальная поддержка (материальная помощь, социальные мероприятия), к общему числу детей- инвалидов | % | 100 | 100 | 100 | 100 | 100 |
| | **Задача 4:** | | | | | | |
| 1 | Количество детей из малоимущих семей, отдохнувших в летних оздоровительных лагерях | чел. | 21 | 19 | - | - | - |
| 2 | Количество детей в возрасте до 2-х лет, обеспеченных дополнительным питанием | чел. | - | 550 | 380 | - | - |
| | **Задача 5:** | | | | | | |
| 1 | Объем средств, направленных на поддержку общественных организаций | тыс. руб. | 56,0 | 80,8 | 181,00 | 375,0 | 399,5 |
| | **Задача 6:** | | | | | | |
| 1 | Количество социально значимых муниципальных объектов, оборудованных пандусами, в том числе:<br>- образовательные муниципальные учреждения;<br>- муниципальные учреждения здравоохранения. | <br><br><br>объекты<br>объекты | <br><br><br>-<br>- | <br><br><br>-<br>- | <br><br><br>-<br>1 | <br><br><br>1<br>- | <br><br><br>1<br>- |
| | **Задача 7:** | | | | | | |
| 1 | Количество граждан, которым была оказана неотложная хирургическая и неотложная психиатрическая помощь | койко-день (посещения) | 1125 | 1176 | 1050 | 1210 | 1262 |

1.5. В разделе 3 «Ресурсное обеспечение Программы» таблицу «Распределение объемов финансирования по годам, источникам и направлениям расходования средств» изложить в следующей редакции:

Распределение
объемов финансирования по годам, источникам
и направлениям расходования средств

( тыс. рублей)

| Источники и направления финансирования | Объем финансирования, всего | В том числе по годам | | |
|---|---|---|---|---|
| | | 2011 | 2012 | 2013 |
| Всего по программе, | **36805,1** | **10836,2** | **12605,5** | **13363,4** |
| в том числе по источникам финансирования: | | | | |
| местный бюджет | **36805,1** | **10836,2** | **12605,5** | **13363,4** |
| Капитальные вложения: | | | | |
| Всего: | **81,0** | **19,0** | **44,0** | **18,0** |
| в том числе по источникам финансирования: | | | | |
| местный бюджет | **81,0** | **19,0** | **44,0** | **18,0** |
| Прочие нужды: | | | | |
| Всего | **36724,1** | **10817,2** | **12561,5** | **13345,4** |
| в том числе по источникам финансирования | | | | |
| Местный бюджет | **36724,1** | **10817,2** | **12561,5** | **13345,4** |

1.6. Раздел 6 «Оценка эффективности социально-экономических последствий реализации Программы» изложить в следующей редакции:

«Реализация мероприятий Программы позволит:

- повысить социальную защищенность отдельных категорий граждан Мирного путем увеличения числа граждан до 155 человек, которым будет оказана материальная помощь к 2013 году;
- повысить эффективность реабилитации инвалидов посредством увеличения доли инвалидов до 65 процентов от общего числа граждан, получивших частичную компенсацию дорогостоящего лечения и сохранению на уровне 2009 - 2010 годов количества детей-инвалидов, которым будут оказаны меры дополнительной социальной поддержки (не менее 100 процентов);
- привлечь общественное внимание к проблемам людей пожилого возраста и инвалидов путем проведения социальных мероприятий, в которых число



принявших участие увеличится к 2013 году до 810 человек, а также увеличением количества граждан пожилого возраста до 45 человек, которые воспользуются разовыми социально-бытовыми услугами;
- активизировать деятельность общественных организаций, в т.ч. в решении вопросов социальной поддержки населения путем увеличения объема финансирования общественных организаций до 399,5 тыс. руб. к 2013 году;
- оказать положительное влияние на различные стороны жизни граждан с нарушениями здоровья, создать доступность объектов инфраструктуры путем ведения в эксплуатацию объектов оборудованных пандусами: в 2011 году - Детское поликлиническое отделение МУЗ ЦГБ, ул. Овчинникова, д.17 - один пандус; в 2012 году - МДОУ Детский сад № 1 «Ромашка», ул. Овчинникова, д.4А - один пандус; в 2013 году - МОУ СОШ № 12, ул. Овчинникова, д.11 - один пандус;
- снизить социальную напряженность общества путем достижения вышеперечисленных результатов.

Оценка эффективности реализации мероприятий программы заключается в сопоставлении запланированных значений целевых индикаторов и показателей с их фактическими значениями.

Комплексная оценка эффективности реализации программы определяется по следующей формуле:

$$E = \frac{\mathrm{Sum}\,\frac{T_{fi}}{T_{ni}}}{M} \times 100$$ , где:

$E$ - эффективность реализации целевой программы в процентах;

$SUM$ - сумма показателей;

$T_{fi}$ - фактические показатели (индикаторы), достигнутые в ходе реализации целевой программы;

$T_{ni}$ - нормативные показатели (индикаторы), утвержденные целевой программы;

M - количество индикаторов целевой программы.

Целевая программа считается выполненной (за отчётный год, за весь период реализации Программы), если её эффективность составляет 80 процентов и более.

Целевая программа нуждается в корректировке и доработке, если ее мероприятия выполнены с эффективностью от 60 до 80 процентов.

Целевая программа считается неэффективной, если ее мероприятия выполнены с эффективностью менее 60 процентов».

1.7. Раздел 7 «Перечень мероприятий муниципальной долгосрочной целевой программы «Социальная поддержка отдельных категорий населения Мирного на 2011-2013 годы» изложить в следующей редакции:

**Раздел 7. Перечень мероприятий муниципальной долгосрочной целевой программы**

"СОЦИАЛЬНАЯ ПОДДЕРЖКА ОТДЕЛЬНЫХ КАТЕГОРИЙ НАСЕЛЕНИЯ МИРНОГО НА 2011-2013 ГОДЫ»

| № п/п | Наименование мероприятия программы | Исполнители | Источники финансирования | Объем финансирования (тыс. руб.), в т. ч. по годам | | |
|---|---|---|---|---|---|---|
| | | | | 2011 | 2012 | 2013 |
| **1. Организационно- правовые и информационные мероприятия** | | | | | | |
| 1.1. | Работа со СМИ (пресса, телевидение):<br>- ответы на вопросы по наиболее актуальным вопросам и освещение этих вопросов в прессе.<br>- подготовка оперативной информации в СМИ по наиболее важным событиям, а также в связи с изменениями в законодательстве. | Управление социальной политики | Местный бюджет | **15,0** | 53,5 | 57,0 |
| | | | ***Итого по разделу 1:*** | **15,0** | 53,5 | 57,0 |
| **2. Совместные мероприятия с организациями города и мероприятия по поддержке общественных организаций** | | | | | | |
| 2.1. | Совместное проведение мероприятий с организациями города (по планам организаций):<br>- Некоммерческим партнерством «Мирнинский городской совет ветеранов войны и труда | Управление социальной политики | Местный бюджет | **120,0** | 50,0 | 53,3 |
| | - Мирнинской городской общественной организацией ветеранов военной службы космодрома Плесецк | | | 00,0 | 43,0 | 45,5 |
| | - Мирнинская общественная организация родителей, имеющих детей-инвалидов и инвалидов с детства «Радуга» | | | 0,00 | 40,0 | 42,6 |
| | - Мирнинским отделом ЗАГС | | | **44,0** | 152,0 | 162,0 |
| | - Иные мероприятия по планам организаций (по предварительным заявкам) | | | 00,0 | 16,0 | 17,0 |
| 2.2. | Мероприятия по финансовой поддержке общественных организаций (в т.ч. по ходатайствам общественных организаций):<br>- Некоммерческим партнерством «Мирнинский городской совет ветеранов войны и труда | Управление социальной политики | Местный бюджет | - | 360,0 | 383,0 |
| | - Мирнинской городской общественной организацией ветеранов военной службы космодрома Плесецк | | | - | 500,0 | 532,5 |
| | - Мирнинская общественная организация родителей, имеющих детей-инвалидов и инвалидов с детства «Радуга» | | | - | 100,0 | 106,5 |
| 2.3. | Проведение рабочих встреч, совещаний с общественными организациями | Управление социальной политики | - | - | - | - |
| | | | ***Итого по разделу 2:*** | **164,0** | 1261,0 | 1342,4 |
| **3. Социальные мероприятия** | | | | | | |
| 3.1. | Организация бесплатного питания особо нуждающихся одиноких пенсионеров и граждан, попавших в трудную жизненную ситуацию | Управление социальной политики<br>Организации | Местный бюджет | **300,0** | 374,0 | 398,0 |
| 3.2. | Подготовка и проведение мероприятий к Дню Победы: (согласно плана проведения мероприятия) | Управление социальной политики<br>Организации | Местный бюджет | **151,1** | 182,0 | 194,0 |
| 3.3. | Подготовка и проведение Дня пожилого человека: (согласно плана проведения мероприятия) | Управление социальной политики<br>Организации | Местный бюджет | **213,5** | 290,0 | 307,0 |

8

| | | | | | | |
|---|---|---|---|---|---|---|
| 3.4. | Подготовка и проведение новогодних утренников для детей из малоимущих семей, детей-инвалидов, детей-сирот и детей, находящихся под опекой (согласно плана проведения мероприятия) | Управление социальной политики<br>Организации | Местный бюджет | **175,0** | 140,0 | 148,0 |
| 3.5. | Подготовка и проведение мероприятий Декады инвалидов (согласно плана проведения мероприятия) | Управление социальной политики<br>Организации | Местный бюджет | **80,0** | 86,0 | 91,0 |
| 3.6. | Подготовка и проведение мероприятий, посвященных «Дню матери» (согласно плана проведения мероприятия) | Управление социальной политики<br>Организации | Местный бюджет | **80,0** | 54,0 | 57,0 |
| 3.7. | Посещение больных, находящихся на лечении в МУЗ ЦГБ, в праздник Православной Пасхи | Управление социальной политики<br>Организации | Местный бюджет | **33,6** | 64,0 | 68,0 |
| 3.8. | Подготовка и проведение мероприятий, посвященных Дню семьи (согласно плана проведения мероприятия) | Управление социальной политики<br>Организации | Местный бюджет | **0,0** | 27,0 | 29,0 |
| 3.9. | Подготовка и проведение мероприятий, посвященных 55-летию города в 2012 году (согласно плана проведения мероприятия) | Управление социальной политики<br>Организации | Местный бюджет | - | 70,0 | - |
| 3.10. | Поздравление с Днем рождения ветеранов ВОВ | Управление социальной политики | Местный бюджет | **7,0** | 21,0 | 23,0 |
| | | | ***Итого по разделу 3:*** | **1040,2** | 1308,0 | 1315,0 |
| | **4. Социальная помощь и иные выплаты** | | | | | |
| 4.1. | Единовременная материальная помощь к юбилейной дате рождения ветеранам ВОВ и к Дню рождения детям-инвалидам | Управление социальной политики | Местный бюджет | **65,5** | 68,0 | 73,0 |
| 4.2. | Единовременная материальная помощь ветеранам ВОВ и ветеранам боевых действий к Дню защитника Отечества | Управление социальной политики | Местный бюджет | **167,7** | 191,0 | 204,0 |
| 4.3. | Единовременная материальная помощь ликвидаторам последствий Чернобыльской аварии к 25 годовщине | Управление социальной политики | Местный бюджет | **00,0** | - | - |
| 4.4. | Единовременная материальная помощь ветеранам ВОВ и пенсионерам 1945 года рождения и старше, получающим пенсию по линии ПФР, к Дню Победы | Управление социальной политики | Местный бюджет | **416,3** | 451,0 | 480,0 |
| 4.5. | Единовременная материальная помощь детям из семей, признанных малоимущими, детям одиноких матерей и детям-инвалидам:<br>-к Дню семьи, к Дню защиты детей, | Управление социальной политики | Местный бюджет | **203,3** | 229,0 | 244,0 |

9

| | | | | | | |
|---|---|---|---|---|---|---|
| | -к Дню знаний | | | **132,9** | 148,0 | 157 |
| 4.6. | Единовременная материальная помощь почетным гражданам, проживающим в Мирном, к Дню города | Управление социальной политики | Местный бюджет | **6,0** | 12,0 | 6,0 |
| 4.7. | Единовременная материальная помощь пенсионерам 65 лет и старше к Дню пожилого человека | Управление социальной политики | Местный бюджет | **575,8** | 684,0 | 728,0 |
| 4.8. | Единовременная материальная помощь многодетным семьям, матерям военнослужащих, погибших при исполнении обязанностей военной службы, семьям, имеющих детей, находящихся под опекой к Дню матери | Управление социальной политики | Местный бюджет | **173,0** | 185,0 | 197,0 |
| 4.9. | Единовременная материальная помощь инвалидам и детям-инвалидам к Декаде инвалидов | Управление социальной политики | Местный бюджет | **516,5** | 517,0 | 550,0 |
| 4.10. | Материальная помощь в виде частичной компенсации дорогостоящего лечения (один раз в течение года) следующим категориям граждан:<br>1. неработающим пенсионерам в возрасте:<br>- женщины 50 лет и старше;<br>- мужчины 55 лет и старше.<br>2. инвалидам 1, 2 групп и неработающим инвалидам 3 группы. | Управление социальной политики | Местный бюджет | **330,0** | 353,0 | 376,0 |
| 4.11. | Оказание социальной помощи по дополнительному обеспечению лекарственными препаратами, не вошедшими в формулярный перечень, назначенными врачами для следующих категорий граждан:<br>- дети-инвалиды;<br>- инвалиды (для лечения неврологической патологии, для сопутствующего лечения суставных заболеваний);<br>- больные сахарным диабетом: инвалиды и не инвалиды (для лечения сосудистых осложнений);<br>- больные рассеянным склерозом (для лечения неврологической патологии) | Управление социальной политики<br>Организации | Местный бюджет | **240,0** | 594,0 | 633,0 |
| 4.12. | Организация неотложной хирургической и психиатрической помощи для жителей МО Мирный | Управление социальной политики<br>Организации | Местный бюджет | **4800,0** | 4000,0 | 4200,0 |

10

| | | | | | | |
|---|---|---|---|---|---|---|
| 4.13. | Оказание материальной помощи в денежной форме малоимущим семьям, малообеспеченным пенсионерам, гражданам, оказавшимся в трудной жизненной ситуации | Управление социальной политики | Местный бюджет | **510,0** | 481,0 | 512,0 |
| 4.14. | Приобретение одежды, обуви, комплектов школьных принадлежностей, организация горячих обедов для детей из неблагополучных семей (по ходатайству органа опеки и попечительства, ТКДН и ЗП МО «Мирный») | Управление социальной политики | Местный бюджет | **00,0** | 275,0 | 293,0 |
| 4.15. | Приобретение необходимых принадлежностей для новорожденного:<br>- несовершеннолетним малообеспеченным матерям;<br>- одиноким малообеспеченным матерям;<br>- многодетным матерям | Управление социальной политики | Местный бюджет | **56,0** | 94,0 | 100,0 |
| 4.16. | Организация по обеспечению дополнительным питанием детей в возрасте до двух лет, проживающих в МО «Мирный» | Управление социальной политики<br>Организации | Местный бюджет | **1355,0** | 0,0 | 0,0 |
| 4.17. | Оплата летнего оздоровительного отдыха детям из малоимущих семей | Управление социальной политики<br>Организации | Местный бюджет | **0,0** | 0,0 | 0,0 |
| 4.18. | Предоставление и оплата детям-инвалидам абонемента на посещение кинотеатра «Планета» | Управление социальной политики<br>Организации | Местный бюджет | **00,0** | 0,0 | 85,0 |
| 4.19. | Оплата проезда в такси инвалидов 1 группы, инвалидов боевых действий и детей-инвалидов (не более 10 раз в год) | Управление социальной политики<br>Организации | Местный бюджет | **00,0** | 0,0 | 103,0 |
| 4.20. | Оплата 30% ст-ти проезда по дачным маршрутам («Мирный – Малое Конево», «Мирный – СОТ Лиственница») для граждан, имеющих право на меры социальной поддержки (в соответствии с законами: от 12.01.1995 г. № 5-ФЗ, от 24.11.1995 № 181-ФЗ, от 10.11.2004 г. № 262-33-ОЗ) | Управление социальной политики<br>Организации | Местный бюджет | **00,0** | 0,0 | 26,0 |
| 4.21. | Оплата расходов ГУ «Плесецкий комплексный центр социального обслуживания» на выполнение нестационарных и разовых социально-бытовых услуг, | Управление социальной политики<br>Организации | Местный бюджет | **50,0** | 107,0 | 114,0 |

11

| | | | | | | |
|---|---|---|---|---|---|---|
| | направленных на поддержание жизнедеятельности социально-незащищенных категорий граждан пожилого возраста, инвалидов | | | | | |
| 4.22 | Оплата транспортных расходов гражданам Мирного, выезжающим на лечение в областные и федеральные лечебные учреждения, в связи с отсутствием отдельных видов медицинской помощи в МО «Мирный» | Управление социальной политики | Местный бюджет | - | 900,0 | 900,0 |
| 4.23 | Организация по обеспечению дополнительным питанием детей в возрасте до трех лет из малоимущих и многодетных семей, проживающих в МО «Мирный» | Управление социальной политики<br>Организации | Местный бюджет | - | 550,0 | 550,0 |
| 4.24 | Единовременная материальная помощь в денежной форме выпускникам медицинских учебных заведений, поступивших на работу в учреждения здравоохранения МО «Мирный» | Управление социальной политики | Местный бюджет | - | 100,0 | 100,0 |
| | | | ***Итого по разделу 4:*** | **9598,0** | 9939,0 | 10631,0 |
| | **5. Оборудование пандусами объектов социальной инфраструктуры** | | | | | |
| 5.1. | МДОУ Детский сад № 1 «Ромашка», ул. Овчинникова, д.4 А | Управление социальной политики<br>Отдел образования<br>Организации | Местный бюджет | -<br>- | 44,0 | -<br>- |
| 5.2. | Детское поликлиническое отделение МУЗ ЦГБ, ул. Овчинникова, д.17 | Управление социальной политики, МУЗ ЦГБ, Организации | Местный бюджет<br>Областной бюджет | **19,0**<br>- | -<br>- | -<br>- |
| 5.3. | МОУ СОШ № 12, ул. Овчинникова, д. 11 | Управление социальной политики<br>Отдел образования<br>Организации | Местный бюджет | -<br>- | -<br>- | 18,0 |
| | | | ***Итого по разделу 5:*** | **19,0** | 44,0 | 18,0 |
| | | | **Итого год:** | **10836,2** | **12605,5** | **13363,4** |
| | | | **в том числе: местный бюджет** | **10836,2** | **12605,5** | **13363,4** |
| | | | | | | |
| | | | **Всего по программе:** | | | **36805,1** |
| | | | **в том числе: местный бюджет** | | | **36805,1** |

2. Постановление вступает в силу после официального опубликования.

3. Контроль исполнения настоящего постановления возложить на заместителя главы администрации Мирного – начальника муниципального учреждения «Управление социальной политики и здравоохранения администрации Мирного» Мельникова С.Н.

Глава администрации Мирного О.Л. Смирнов

**АДМИНИСТРАЦИЯ МИРНОГО**
**Муниципальное образование «Мирный»**
**Архангельская область**

# П О С Т А Н О В Л Е Н И Е

от «08» декабря 2011 г. № 2614

**О внесении изменений в муниципальную ведомственную целевую программу «Культура Мирного: традиции и развитие на 2011 - 2013 годы»**

В связи с необходимостью уточнения объемов расходов, направленных на реализацию муниципальной ведомственной целевой программы «Культура Мирного: традиции и развитие на 2011 - 2013 годы» (далее – Программа), администрация Мирного **п о с т а н о в л я е т:**

1. Внести в Программу, утверждённую постановлением администрации Мирного от 06.10.2010 г. № 1963, в редакции постановлений администрации Мирного от 13.11.2010 г. № 2294, 30.12.2010 г. № 2826 и 20.10.2011 г. № 2164 следующие изменения:

1.1. Приложение № 1 к Программе изложить в новой редакции (прилагается).

1.2. В паспорте Программы в строке «Объёмы и источники финансирования» слова «2012 год – 1944 тыс. руб.» заменить словами «2013 год – 1944 тыс. руб.».

2. Постановление вступает в силу после официального опубликования.

3. Контроль исполнения постановления возложить на заместителя главы администрации Мирного - начальника «Управления социальной политики» Мельникова С.Н.

Глава администрации Мирного О.Л. Смирнов

Приложение № 1
к муниципальной ведомственной целевой программе «Культура Мирного: традиции и развитие на 2011-2013 годы", утвержденной постановлением администрации Мирного от 06 октября 2010 г. № 1963 с изменениями, внесёнными постановлениями администрации Мирного от 13 ноября 2010 г. № 2294, 30 декабря 2010 г. № 2826 и 20 октября 2011 г. № 2164, в редакции постановления администрации Мирного от «08» декабря 2011 г. № 2614

## Перечень мероприятий муниципальной ведомственной целевой программы «Культура Мирного: традиции и развитие на 2011-2013 годы»

| № п\п | Мероприятия | Объём финансирования в тыс. руб. | | | | Исполнители | Ожидаемые результаты реализации мероприятий |
|---|---|---|---|---|---|---|---|
| | | Всего | 2011 | 2012 | 2013 | | |
| 1. | Развитие сферы культурно-досугового обслуживания населения | 3465 | 617 | 1514 | 1334 | | Количество культурно-досуговых, театрально-концертных и просветительских мероприятий должно составить 54 в 2011году и 61 в 2013 году, а количество жителей Мирного их посетивших 4200 и 5400 человек соответственно (включая мероприятия п.1.6) |
| 1.1. | Организация и проведение торжественных мероприятий, посвящённых государственным праздникам | 1033 | 202 | 408 | 423 | "Управление социальной политики" | |
| 1.2. | Организация и проведение городских праздников | 1195 | 150 | 636 | 409 | | |
| 1.3. | Культурно-досуговые мероприятия, посвящённые профессиональным праздникам и иным праздничным событиям | 165 | 30 | 65 | 70 | | |
| 1.4. | Мероприятия и церемонии, посвящённые памяти выдающихся деятелей науки, культуры, почётных граждан Мирного, военнослужащих, погибших при исполнении обязанностей. В том числе, | 244 | 49 | 92 | 103 | "Управление социальной политики", МУ "Централизованная библиотечная система Мирного", МОУ ДОД ДШИ № 12 | |
| | "Управление социальной политики" | 222 | 27 | 92 | 103 | | |
| | Муниципальное учреждение "Централизованная библиотечная система Мирного" | 10 | 10 | 0 | 0 | | |
| | МОУ ДОД ДШИ № 12 | 12 | 12 | 0 | 0 | | |
| 1.5. | Культурно-просветительные мероприятия по пропаганде книги и чтения. В том числе, | 263 | 50 | 104 | 109 | МУ "Централизованная библиотечная система Мирного" | |
| | Муниципальное учреждение "Централизованная библиотечная система Мирного" | 263 | 50 | 104 | 109 | | |
| 1.6. | Мероприятия с отдельными категориями граждан, нуждающимися в дополнительной социальной поддержке. | 565 | 136 | 209 | 220 | | Количество мероприятий для граждан, нуждающихся в дополнительной социальной поддержке должно составить 3 в 2011году и 8 - в 2013 году, а количество граждан данной категории, |

| | | | | | | | |
|---|---|---|---|---|---|---|---|
| 1.6.1. | Поддержка хора ветеранов войны и труда "Зоренька" | 352 | 77 | 135 | 140 | "Управление социальной политики" | охваченных культурно-досуговыми, театрально-концертными и просветительскими мероприятиями должно составить 360 чел. и 400 чел. соответственно |
| 1.6.2. | Культурно-досуговые мероприятия с пожилыми людьми | 128 | 40 | 42 | 46 | | |
| 1.6.3. | Культурно-досуговые мероприятия с детьми-инвалидами, трудными подростками | 85 | 19 | 32 | 34 | "Управление социальной политики", МУ "Централизованная библиотечная система Мирного" | |
| | "Управление социальной политики" | 57 | 10 | 23 | 24 | | |
| | Муниципальное учреждение "Централизованная библиотечная система Мирного" | 28 | 9 | 9 | 10 | | |
| 2. | Расширение сотрудничества в сфере культуры | 1334 | 328 | 480 | 526 | | |
| 2.1. | Организация встреч с творческими людьми, обеспечение концертных программ. В том числе, | 434 | 111 | 149 | 174 | "Управление социальной политики", МУ "Централизованная библиотечная система Мирного", МОУ ДОД ДШИ № 12 | Количество мероприятий концертно-гастрольной деятельности в 2011 - 2013 годах должно стабилизироваться на уровне 6 мероприятий в год |
| | "Управление социальной политики" | 197 | 60 | 65 | 72 | | |
| | Муниципальное учреждение "Централизованная библиотечная система Мирного" | 88 | 15 | 31 | 42 | | |
| | МОУ ДОД ДШИ № 12 | 149 | 36 | 53 | 60 | | |
| 2.2. | Городские конкурсы, выставки, ярмарки. В том числе, | 326 | 77 | 119 | 130 | "Управление социальной политики", МОУ ДОД ДШИ № 12 | Количество активных участников городских конкурсов, выставок, фестивалей должно возрасти до 175 чел. в 2011 году и 200 чел. в 2013 году |
| | "Управление социальной политики" | 78 | 32 | 22 | 24 | | |

| | | | | | | | |
|---|---|---|---|---|---|---|---|
| | МОУ ДОД ДШИ № 12 | 248 | 45 | 97 | 106 | | |
| 2.3. | Участие делегаций и творческих коллективов Мирного в региональных, всероссийских, международных мероприятиях в сфере культуры | 574 | 140 | 212 | 222 | "Управление социальной политики" | Количество поездок представителей Мирного на региональные, Всероссийские, международные мероприятия сферы культуры в 2011 - 2013 годах должно составить 3 поездки в год |
| 3. | Обеспечение проведения методических мероприятий в сфере культуры. В том числе, | 195 | 55 | 56 | 84 | "Управление социальной политики", МУ "Централизованная библиотечная система Мирного", МОУ ДОД ДШИ № 12 | Количество мероприятий методического характера, проводимых в Мирном, должно составить 2 мероприятия в год в 2011-2012 годах и 3 мероприятия - в 2013 году, а количество работников культуры и актива участвующих в подобных мероприятиях сферы культуры областного и других уровней составить по 3 чел. в 2011 - 2012 годах и 4 чел. в - 2013 году. Количество работников культуры и актива участвующих в мероприятиях методического характера всех уровней должно составить 46 в 2011 году, 36 - в 2012 году и 54 чел. - в 2013 году. |
| | "Управление социальной политики" | 25 | 0 | 11 | 14 | | |
| | Муниципальное учреждение "Централизованная библиотечная система Мирного" | 115 | 35 | 35 | 45 | | |
| | МОУ ДОД ДШИ № 12 | 55 | 20 | 10 | 25 | | |
| | ВСЕГО по Программе: | 4994 | 1000 | 2050 | 1944 | | |
| | в том числе по исполнителям: | | | | | | |
| | "Управление социальной политики" | 4026 | 768 | 1711 | 1547 | | |
| | Муниципальное учреждение "Централизованная библиотечная система Мирного" | 504 | 119 | 179 | 206 | | |
| | МОУ ДОД ДШИ № 12 | 464 | 113 | 160 | 191 | | |

Приложение № 1
к муниципальной ведомственной целевой программе «Мирный спортивный на 2011-2013годы», утвержденной постановлением администрации Мирного от 06 октября 2010 г. № 1964 с изменениями, внесенными постановлением администрации Мирного от 13 ноября 2010 г. № 2292, в редакции постановления администрации Мирного от «08» декабря 2011 г. № 2615

## Перечень мероприятий

**муниципальной ведомственной целевой программы "Мирный спортивный" на 2011 - 2013 годы**

| Мероприятия | Объёмы финансирования в тыс. руб. | | | | Ожидаемые результаты реализации мероприятий | Исполнители |
|---|---|---|---|---|---|---|
| | Всего | 2011 | 2012 | 2013 | | |
| **Развитие массовых видов спорта и приобщение населения к регулярным занятиям физкультурой и спортом** | **714,9** | **184,9** | **250** | **280** | | Управление социальной политики |
| **Проведение Всероссийских массовых спортивных мероприятий** ( Всероссийская массовая лыжная гонка "Лыжня России", Всероссийский День бега "Кросс Нации", Всероссийский турнир по уличному баскетболу "Оранжевый мяч" и другие массовые спортивные мероприятия) | **223** | **68** | **75** | **80** | Рост числа горожан, регулярно занимающихся физической культурой и спортом до 10 % | |

**АДМИНИСТРАЦИЯ МИРНОГО**
**Муниципальное образование «Мирный»**
**Архангельская область**

# П О С Т А Н О В Л Е Н И Е

от «08» декабря 2011 г. № 2615

**О внесении изменений в муниципальную ведомственную целевую программу «Мирный спортивный на 2011 - 2013 годы»**

В связи с необходимостью уточнения объемов расходов, направленных на реализацию муниципальной ведомственной целевой программы «Мирный спортивный на 2011 - 2013 годы» (далее – Программа), администрация Мирного **постановляет:**

1. Внести в Программу, утверждённую постановлением администрации Мирного от 06.10.2010 г. № 1964, в редакции постановления администрации Мирного от 13.11.2010 г. № 2292 следующие изменения:

1.1. Увеличить бюджетные ассигнования на выполнение мероприятий, утвержденных Программой, в объёме 19 900 рублей;

1.2. В паспорте Программы в строке «Объемы и источники финансирования» и разделе 3 Программы «Ресурсное обеспечение Программы» все слова «3 650 тыс. руб.» и «750 тыс. руб.» заменить словами «3 669,9 тыс. руб.» и «769,9 тыс. руб.» соответственно;

1.3. Приложение № 1 к Программе изложить в новой редакции (прилагается).

2. Постановление вступает в силу после официального опубликования.

3. Контроль исполнения постановления возложить на заместителя главы администрации Мирного - начальника «Управления социальной политики» Мельникова С.Н.

Глава администрации Мирного О.Л. Смирнов

| | | | | | | |
|---|---|---|---|---|---|---|
| **Проведение городских комплексных спортивных мероприятий, посвящённых государственным праздникам, памятным датам** (соревнования, посвященные Дню Победы, Дню защиты детей, Дню России, Дню молодёжи, Дню города, Дню физкультурника, чествования спортсменов и тренеров) | **491,9** | **116,9** | **175** | **200** | | |
| **Организация проведения городских спортивных и физкультурно-оздоровительных мероприятий** | **1480** | **310** | **570** | **600** | | **Управление социальной политики** |
| **Проведение первенств, кубков города по видам спорта** (лыжные гонки, Всероссийский юношеский турнир по бадминтону, художественная гимнастика, ракетомодельный, авиамодельный, мини-футбол, велосипедный спорт, волейбол, настольный теннис, плавание и другие) | **1188,5** | **248,5** | **460** | **480** | **Увеличение общего числа участников городских спортивно-массовых мероприятий с 4,4 до 6,5 тыс. чел.** | |
| **Спортивные соревнования школьной спартакиады** (лыжные гонки, настольный теннис, флорбол, баскетбол, лёгкая атлетика, мини-футбол, кросс) | **291,5** | **61,5** | **110** | **120** | | |

| | | | | | | | |
|---|---|---|---|---|---|---|---|
| **Обеспечение подготовки и участие сборных команд и ведущих спортсменов города в областных, региональных, всероссийских и международных соревнованиях** (полиатлон, волейбол, футбол, мини-футбол, лыжные гонки, баскетбол, лёгкая атлетика, авиамодельный, ракетомодельный, марафон "Гандвик", велосипедный, пулевая стрельба, бадминтон, художественная гимнастика, дзюдо, гиревой и другие) | **950** | **210** | **360** | **380** | **Рост количества спортсменов, выступающих на областных, региональных, всероссийских и международных соревнованиях с 1100 до 1370 чел.** | **Управление социальной политики** | |
| **Обеспечение материально-техническими средствами и спортивным инвентарём спортивных сборных команд города** (футбол, баскетбол, авиамодельный, бокс, ракетомодельный, лыжные гонки, пулевая стрельба, волейбол, плавание, бадминтон, лыжные гонки, художественная гимнастики, дзюдо), **приобретение оборудования, имущества и спортивного инвентаря для проведения массовых городских спортивных мероприятий** | **525** | **65** | **220** | **240** | **Рост количества спортсменов, выполнивших массовые спортивные разряды с 176 до 200 чел.** | **Управление социальной политики** | |
| **ВСЕГО по ПРОГРАММЕ:** | **3669,9** | **769,9** | **1400** | **1500** | | | |

—

Приложение № 1
к муниципальной ведомственной целевой программе "Мирный молодёжный на 2011-2013 годы", утвержденной постановлением администрации Мирного от 14 октября 2010 г. № 2024 с изменениями, внесёнными постановлениями администрации Мирного от 13 ноября 2010 г. № 2293, от 30 декабря 2010 г. № 2825, от 16 июня 2011 г. № 1256, в редакции постановления администрации Мирного, от "08" декабря 2011 г. № 2616

**Перечень мероприятий муниципальной ведомственной целевой программы "Мирный молодёжный на 2011-2013 годы"**

| № П/П | Мероприятия | Объём финансирования в тыс. руб. | | | | Ожидаемые результаты реализации мероприятий | Исполнители |
|---|---|---|---|---|---|---|---|
| | | Всего | 2011 | 2012 | 2013 | | |
| 1. | **Растим патриотов** | **424,5** | **85,5** | **161** | **178** | | |
| 1.1. | Мероприятия с детьми и молодёжью, посвящённые Дню Победы в Великой Отечественной войне, годовщине вывода советских войск из Афганистана, профессиональным праздникам Вооружённых Сил и другим памятным датам истории Отечества, Вооружённых Сил, космодрома. В том числе, | **139** | **34** | **48** | **57** | Проводить в 2011 году - 15, в 2012 и 2013 года по 17 мероприятий военно-патриотического характера в год и охватывать ими в 2011 году - до 400, в 2012 году - до 600, в 2013 году - до 700 детей и молодёжи | Управление социальной политики, МУ "ЦБС Мирного", МОУ ДОД ДШИ № 12 |
| | Управление социальной политики | **52** | **17** | **16** | **19** | | |
| | МУ "Централизованная библиотечная система Мирного" | **43** | **10** | **15** | **18** | | |
| | МОУ ДОД ДШИ № 12 | **44** | **7** | **17** | **20** | | |
| 1.2. | Мероприятия по воспитанию политической культуры детей и молодёжи. В том числе, | **33** | **7** | **12** | **14** | | МУ "ЦБС Мирного" |

**АДМИНИСТРАЦИЯ МИРНОГО**
**Муниципальное образование «Мирный»**
**Архангельская область**

# П О С Т А Н О В Л Е Н И Е

от «08» декабря 2011 г. № 2616

**О внесении изменений в муниципальную ведомственную целевую программу «Мирный молодёжный на 2011 - 2013 годы»**

В связи с необходимостью уточнения объёмов расходов, направленных на реализацию муниципальной ведомственной целевой программы «Мирный молодёжный на 2011 - 2013 годы» (далее – Программа), администрация Мирного **постановляет**:

1. Внести в Программу, утвержденную постановлением администрации Мирного от 14.10.2010 г. № 2024, в редакции постановлений администрации Мирного от 13.11.2010 г. № 2293, от 30.12.2010 г. № 2825 и от 16.06.2011 г. № 1256 следующие изменения:

1.1. Уменьшить бюджетные ассигнования на выполнение мероприятий, утвержденных Программой, в объеме 19 900 рублей;

1.2. В паспорте Программы в строке «Объёмы и источники финансирования» и разделе 3 Программы «Ресурсное обеспечение Программы» все слова «2830 тыс. руб.» и «632 тыс. руб.» заменить словами «2810,1 тыс. руб.» и «612,1 тыс. руб.» соответственно;

1.3. Приложение № 1 к Программе изложить в новой редакции (прилагается).

2. Постановление вступает в силу после официального опубликования.

3. Контроль исполнения постановления возложить на заместителя главы администрации Мирного - начальника «Управления социальной политики» Мельникова С.Н.

Глава администрации Мирного О.Л. Смирнов

| | | | | | | | |
|---|---|---|---|---|---|---|---|
| | МУ "Централизованная библиотечная система Мирного" | **33** | **7** | **12** | **14** | | |
| 1.3. | Проведение с детьми и молодёжью мероприятий военно-патриотической и спортивной направленности | **144** | **25** | **58** | **61** | | "Управление социальной политики" |
| 1.4. | Участие представителей Мирного в мероприятиях по поиску и увековечиванию памяти воинов, погибших на фронтах Великой Отечественной войны | **108,5** | **19,5** | **43** | **46** | | |
| 2. | **Социально активные** | **731,6** | **145,6** | **277** | **309** | | |
| 2.1. | Поддержка организации и становления системы молодёжного самоуправления | **63** | **20** | **21** | **22** | Образовать в Мирном орган молодёжного самоуправления в количестве 25 человек | "Управление социальной политики" |
| 2.2. | Реализация проектов по поддержке социальных инициатив молодёжи, в том числе волонтёрского движения, и созданию условий для развития гражданской активности молодёжи | **165** | **40** | **62** | **63** | | |
| 2.3. | Участие представителей молодёжи Мирного, в областных, межрегиональных, всероссийских мероприятиях и проектах различной направленности (молодёжные форумы, семинары, конференции, встречи и тому подобное) | **168** | **35** | **65** | **68** | Направлять на областные и всероссийские мероприятия и проекты различной направленности молодёжный актив в количестве 8 человек в 2011 году и по 12 человек в 2012 и 2013 годах | |
| 2.4. | Разработка, издание, размещение буклетов, брошюр, плакатов, банеров, подготовка видеофильмов, размещение в СМИ материалов по проблемам молодёжи, семьи, детства, профилактики асоциального поведения и пропаганды здорового образа жизни в молодёжной среде | **236,1** | **21,1** | **95** | **120** | Количество печатных публикаций, видеоматериалов, брошюр, буклетов, баннеров по молодёжным проблемам довести с 3 в 2011 году до 7 – в 2012 и 9 – 2013 годах | |
| 2.5. | Чествование представителей молодёжи Мирного, отличившихся при проведение общественно-значимых: культурных, спортивных и других мероприятий | **99,5** | **29,5** | **34** | **36** | | |
| 3. | **Молодёжь в трудных жизненных ситуациях.** В том числе, | **129,0** | **33,0** | **45** | **51** | | |
| | Управление социальной политики | **93,0** | **24,0** | **32** | **37** | | |
| | МУ "Централизованная библиотечная система Мирного" | **36** | **9** | **13** | **14** | | |
| 3.1. | Организация работы "Телефона доверия" - оказание правовой, психологической, педагогической помощи детям и молодёжи, оказавшимся в трудной жизненной ситуации | **9** | **0** | **4** | **5** | Снизить общее количество преступлений и правонарушений, совершаемых несовершеннолетними, со 160 (оценочно) в 2010 году до 150 - в 2012 году и до 145 – в 2013 году | "Управление социальной политики" |
| 3.2. | Организация и проведение с детьми и молодежью, родителями и педагогическими работниками профильных семинаров с привлечением специалистов по вопросам профилактики СПИДа, инфекционных заболеваний, курения, алкоголизма, наркомании | **29,6** | **7,6** | **10** | **12** | | |

| | | | | | | | |
|---|---|---|---|---|---|---|---|
| 3.3. | Организация обследований и оказание медицинской, психологической и консультационной помощи подросткам из семей социального риска | **17** | **0** | **8** | **9** | | |
| 3.4. | Организация занятий физической культурой и спортом детьми из малообеспеченных, многодетных, неполных семей, а также детей, состоящих на учёте в органах системы профилактики | **0** | **0** | **0** | **0** | | |
| 3.5. | Организация посещения подучетными несовершеннолетними культурно-зрелищных мероприятий | **37,4** | **16,4** | **10** | **11** | | |
| 3.6. | Мероприятия антиалкогольной и антинаркотической направленности | **36** | **9** | **13** | **14** | | МУ "ЦБС Мирного" |
| 4 | **Трудовая занятость подростков** | **339,1** | **64,1** | **120** | **155** | Довести количество молодых людей в возрасте от 14 до 18 лет, состоящих на учете в органах системы профилактики безнадзорности и правонарушений несовершеннолетних, трудоустраиваемых в период летних каникул в количестве до 30 человек в 2011и 2012 годах, до 40 в 2013 году | |
| 4.1. | Акция "Учусь работать" - проведение профориентационных семинаров для несовершеннолетних, состоящих на учёте в ТКДН и ЗП, ПДН ОВД | **30** | **0** | **15** | **15** | | "Управление социальной политики" |
| 4.2. | Трудоустройство несовершеннолетних в период летних каникул на предприятиях города. В том числе, | **309,1** | **64,1** | **105** | **140** | | "Управление социальной политики", МУЗ «ЦГБ» |
| | Управление социальной политики | **245** | **0** | **105** | **140** | | |
| | МУЗ «ЦГБ» | **64,1** | **64,1** | **0** | **0** | | |
| 5 | **Молодая семья** | **171** | **35** | **65** | **71** | | |
| 5.1. | Поддержка организации и становления городского "Клуба молодой семьи" | **40** | **0** | **19** | **21** | Создать в городе клуба молодой семьи, организовать проведение методических, культурно-досуговых и спортивных мероприятий для молодых семей в количестве 2 - в 2011 году, 3 – в 2012 году и 4 – в 2013 году, охватив при этом 30, 50 и 60 молодых семей соответственно | "Управление социальной политики" |
| 5.2. | Реализация проектов и мероприятий, направленных на пропаганду семейных ценностей | **131** | **35** | **46** | **50** | | |
| 6. | **Талантливая молодёжь** | **1014,9** | **248,9** | **386** | **380** | | |
| 6.1. | Открытый городской фестиваль-конкурс "Звёздная гавань" | **420** | **94** | **158** | **168** | Проведение для детей и молодёжи 4 культурно-досуговых мероприятий в 2011 году, по 6 в 2012 и 2013 годах, охватив при этом 1000, 1100 и 1150 участников соответственно | "Управление социальной политики" |
| 6.2. | Проведение традиционных молодёжных праздников и мероприятий. В том числе, | **344,9** | **79,9** | **143** | **122** | | Управление социальной политики, МОУ ДОД ДШИ № 12 |
| | Управление социальной политики | **294,9** | **79,9** | **119** | **96** | | |
| | МОУ ДОД ДШИ № 12 | **50** | **0** | **24** | **26** | | |
| 6.3. | Участие представителей молодёжи Мирного в областных, региональных, всероссийских, международных конкурсах и фестивалях | **250** | **75** | **85** | **90** | | |
| | Управление социальной политики | **68** | **15** | **25** | **28** | | |
| | МОУ ДОД ДШИ № 12 | **182** | **60** | **60** | **62** | | |
| | **ВСЕГО по Программе:** | **2810,1** | **612,1** | **1054** | **1144** | | |
| | в том числе по исполнителям: | | | | | | |
| | **"Управление социальной политики"** | **2364** | **461** | **913** | **990** | | |
| | **МУ "Централизованная библиотечная система Мирного"** | **112** | **26** | **40** | **46** | | |
| | **МОУ ДОД ДШИ № 12** | **276** | **67** | **101** | **108** | | |
| | **МУЗ «Центральная городская больница»** | **64,1** | **64,1** | **0** | **0** | | |

**АДМИНИСТРАЦИЯ МИРНОГО**
**Муниципальное образование «Мирный»**
**Архангельская область**

# П О С Т А Н О В Л Е Н И Е

от «14» декабря 2011 г. № 2700

**Об установлении тарифов на услуги автомобильного транспорта, оказываемые муниципальным предприятием муниципального образования «Мирный» «Муниципал - сервис» муниципальным учреждениям, финансируемым за счет средств бюджета муниципального образования «Мирный»**

В соответствии со ст. 17 Федерального закона от 06 октября 2003 г. № 131-ФЗ «Об общих принципах организации местного самоуправления в РФ», п. 4 ст. 8 Устава муниципального образования «Мирный», руководствуясь Положением о порядке установления тарифов на услуги муниципальных предприятий и учреждений, утвержденным решением городского Совета депутатов Мирного от 30 июня 2010 г. № 151, администрация Мирного **п о с т а н о в л я е т**:

1. Установить тарифы на услуги автомобильного транспорта, оказываемые муниципальным предприятием муниципального образования «Мирный» «Муниципал – сервис» муниципальным учреждениям, финансируемым за счет средств бюджета муниципального образования «Мирный», согласно приложению.

2. Настоящее постановление вступает в силу с момента официального опубликования в средствах массовой информации.

3. Контроль за исполнением данного постановления возложить на заместителя главы администрации Мирного И.В. Майдановича.

Глава администрации Мирного О.Л. Смирнов

2

Приложение
к постановлению администрации Мирного
«14» декабря 2011г. № 2700

**Тарифы на услуги автомобильного транспорта, оказываемые муниципальным предприятием муниципального образования «Мирный» «Муниципал - сервис» муниципальным учреждениям, финансируемым за счет средств муниципального образования «Мирный»**

| Наименование услуг | Единица измерения | Тариф (в руб.) |
|---|---|---|
| **Транспортные услуги (автобус ГАЗ 3256)** | Стоимость 1 часа работы | |
| - поездка в будние дни (с 8.30 до 18.00) | | 258,00 |
| - поездка в выходные и праздничные дни | | 380,00 |
| | Стоимость 1 км пробега | |
| | Летний период | 10,64 |
| | Зимний период | 11,91 |
| **Транспортные услуги (автобус ПАЗ 32053)** | Стоимость 1 часа работы | |
| - поездка в будние дни (с 8.30 до 18.00) | | 352,00 |
| - поездка в выходные и праздничные дни | | 488,00 |
| | Стоимость 1 км пробега | |
| | Летний период | 19,65 |
| | Зимний период | 22,31 |

**АДМИНИСТРАЦИЯ МИРНОГО**
**Муниципальное образование «Мирный»**
**Архангельская область**

# П О С Т А Н О В Л Е Н И Е

от «14» декабря 2011 г. № 2708

**Об утверждении перечня муниципальных услуг муниципального образования «Мирный»**

В соответствии с Федеральным законом РФ от 27.07.2010 г. № 210-ФЗ, Уставом муниципального образования «Мирный», администрация Мирного **п о с т а н о в л я е т :**

1. Утвердить перечень муниципальных услуг муниципального образования «Мирный» (прилагается).
2. Признать утратившим силу постановление администрации Мирного от 10.06.2010 № 1073.
3. Постановление вступает в силу со дня его официального опубликования.
4. Контроль за исполнением постановления возложить на начальника организационного управления О.Н. Коблякова.

Глава администрации Мирного О.Л. Смирнов

Утвержден
постановлением администрации Мирного
от «14» декабря 2011 года № 2708

**ПЕРЕЧЕНЬ**
**МУНИЦИПАЛЬНЫХ УСЛУГ МУНИЦИПАЛЬНОГО ОБРАЗОВАНИЯ «МИРНЫЙ»**

| № п/п | Наименование муниципальной услуги | Орган, ответственный за оказание муниципальной услуги | Исполнитель муниципальной услуги |
|---|---|---|---|
| 1 | 2 | 3 | 4 |
| Услуги в сфере образования | | | |
| 1. | Организация предоставления общедоступного бесплатного дошкольного образования | МУ «Отдел образования» | МДОУ ДС №1-8 |
| 2. | Организация предоставления общедоступного и бесплатного начального общего, основного общего, среднего (полного) общего образования по основным общеобразовательным программам | МУ «Отдел образования» | МОУ СОШ №1,3,4,12, МОУ ОСОШ № 2 |
| 3. | Организация предоставления дополнительного образования | МУ «Отдел образования» | МОУ ДОД ДДТ, МОУ ДОД ДЮСШ |
| 4. | Организация предоставления дополнительного образования в сфере культуры | «Управление социальной политики» | МОУ ДОД ДШИ №12 |
| 5. | Предоставление согласия органа, осуществляющего управление в сфере образования, на оставление обучающимися, достигшими возраста пятнадцати лет, общеобразовательных учреждений до получения общего образования | МУ «Отдел образования» | МУ «Отдел образования», Территориальная комиссия по делам несовершеннолетних и защите их прав |
| 6. | Организация отдыха детей в каникулярное время | МУ «Отдел образования» | МУ «Отдел образования» |
| Услуги в сфере трудовых отношений | | | |
| 7. | Предоставление согласия комиссии по делам несовершеннолетних и защите их прав на расторжение трудовых договоров с работниками в возрасте до 18 лет по инициативе работодателя | «Управление социальной политики» | Территориальная комиссия по делам несовершеннолетних и защите их прав |
| Услуги в сфере социальной защиты населения | | | |
| 8. | Прием заявлений для установления статуса малоимущего в целях предоставления жилых помещений по договору социального найма | «Управление социальной политики» | Отдел социальной поддержки «Управления социальной политики» |
| 9. | Прием заявлений для установления статуса малоимущего в целях | «Управление социальной политики» | Отдел социальной поддержки «Управления социальной политики» |

| | | | |
|---|---|---|---|
| | предоставления мер дополнительной социальной поддержки. | | |
| 10. | Определение размера и выплата ежемесячной доплаты к трудовой пенсии муниципальным служащим муниципального образования «Мирный» | «Управление социальной политики» | Отдел социальной поддержки «Управления социальной политики» |
| 11. | Прием заявлений для оказания материальной помощи | «Управление социальной политики» | Отдел социальной поддержки «Управления социальной политики» |
| 12. | Оплата стоимости проезда, провоза домашнего имущества и выплата единовременного денежного пособия гражданам, переезжающим из закрытого административно-территориального образования Мирный на новое место жительства | «Управление социальной политики» | Отдел социальной поддержки «Управления социальной политики» |
| 13. | Оказание мер социальной поддержки отдельным категориям населения Мирного | «Управление социальной политики» | Отдел социальной поддержки «Управления социальной политики» |
| 14. | Прием заявлений для организации питания одиноких, малообеспеченных, оказавшихся в трудной жизненной ситуации пенсионеров | «Управление социальной политики» | Отдел социальной поддержки «Управления социальной политики» |
| 15. | Предоставление информации, прием документов органами опеки и попечительства от лиц, желающих установить опеку (попечительство) или патронаж над определенной категорией граждан (малолетние, несовершеннолетние, лица, признанные в установленном законом порядке недееспособными) | «Управление социальной политики» | МУ «Отдел образования» |
| | Услуги в сфере имущественно-земельных отношений | | |
| 16. | Предоставление информации об очередности предоставления жилых помещений на условиях социального найма | «Комитет по управлению муниципальной собственностью и земельными ресурсами» | Жилищный отдел «Комитета по управлению муниципальной собственностью и земельными ресурсами» |
| 17. | Приём заявлений, документов, а также постановка граждан на учет в качестве нуждающегося в жилых помещениях | «Комитет по управлению муниципальной собственностью и земельными ресурсами» | Жилищный отдел «Комитета по управлению муниципальной собственностью и земельными ресурсами» |
| 18. | Предоставление жилых помещений по договорам социального найма гражданам, состоящим на учете в качестве нуждающихся в жилых помещениях | «Комитет по управлению муниципальной собственностью и земельными ресурсами» | Жилищный отдел «Комитета по управлению муниципальной собственностью и земельными ресурсами» |
| 19. | Предоставление согласия наймодателя на поднаем жилого помещения, предоставленного по договору социального найма | «Комитет по управлению муниципальной собственностью и земельными ресурсами» | Жилищный отдел «Комитета по управлению муниципальной собственностью и земельными ресурсами» |
| 20. | Оформление изменения договора социального найма жилого помещения | «Комитет по управлению муниципальной собственностью и земельными ресурсами» | Жилищный отдел «Комитета по управлению муниципальной собственностью и земельными ресурсами» |
| 21. | Предоставление компенсаций расходов на оплату жилых помещений и коммунальных услуг | «Комитет по управлению муниципальной собственностью и земельными ресурсами» | Жилищный отдел «Комитета по управлению муниципальной собственностью и земельными ресурсами» |
| 22. | Предоставление жилых помещений специализированного жилищного фонда муниципального образования | «Комитет по управлению муниципальной собственностью и земельными ресурсами» | Жилищный отдел «Комитета по управлению муниципальной собственностью и земельными ресурсами» |
| 23. | Предоставление нанимателю жилого помещения по договору социального найма другого жилого помещения меньшего размера взамен занимаемого жилого помещения | «Комитет по управлению муниципальной собственностью и земельными ресурсами» | Жилищный отдел «Комитета по управлению муниципальной собственностью и земельными ресурсами» |
| 24. | Предоставление согласия наймодателя на обмен жилыми помещениями, предоставленными по договорам социального найма, и оформление обмена этими жилыми помещениями | «Комитет по управлению муниципальной собственностью и земельными ресурсами» | Жилищный отдел «Комитета по управлению муниципальной собственностью и земельными ресурсами» |
| 25. | Предоставление согласия наймодателя на вселение нанимателем в занимаемое им жилое помещение по договору социального найма других граждан в качестве членов семьи | «Комитет по управлению муниципальной собственностью и земельными ресурсами» | Жилищный отдел «Комитета по управлению муниципальной собственностью и земельными ресурсами» |
| 26. | Признание помещений жилыми помещениями, жилых помещений непригодными (пригодными) для проживания, многоквартирных домов аварийными и подлежащими сносу или реконструкции | «Комитет по управлению муниципальной собственностью и земельными ресурсами» | Жилищный отдел «Комитета по управлению муниципальной собственностью и земельными ресурсами» |
| 27. | Выдача документов (единого жилищного документа, справок) | «Комитет по управлению муниципальной собственностью и земельными ресурсами» | Жилищный отдел и Отдел по управлению муниципальным имуществом «Комитета по управлению муниципальной собственностью и земельными ресурсами» |
| 28. | Предоставление согласия арендаторам муниципального имущества на его сдачу в субаренду | «Комитет по управлению муниципальной собственностью и земельными ресурсами» | Отдел по управлению муниципальным имуществом «Комитета по управлению муниципальной собственностью и земельными ресурсами» |
| 29. | Предоставление муниципального имущества в аренду или безвозмездное пользование | «Комитет по управлению муниципальной собственностью и земельными ресурсами» | Отдел по управлению муниципальным имуществом «Комитета по управлению муниципальной собственностью и земельными ресурсами» |
| 30. | Заключение договоров передачи | «Комитет по управлению | Отдел по управлению |

| | | | |
|---|---|---|---|
| | ранее приватизированных жилых помещений, принадлежащих гражданам, в муниципальную собственность | муниципальной собственностью и земельными ресурсами» | муниципальным имуществом «Комитета по управлению муниципальной собственностью и земельными ресурсами» |
| 31. | Предоставление сведений, содержащихся в реестре муниципального имущества об объектах муниципальной собственности МО «Мирный» | «Комитет по управлению муниципальной собственностью и земельными ресурсами» | Отдел по управлению муниципальным имуществом «Комитета по управлению муниципальной собственностью и земельными ресурсами» |
| 32. | Оформление документов при передаче жилых помещений в собственность граждан | «Комитет по управлению муниципальной собственностью и земельными ресурсами» | Отдел по управлению муниципальным имуществом «Комитета по управлению муниципальной собственностью и земельными ресурсами» |
| 33. | Приём документов, а также выдача решений о переводе или об отказе в переводе жилого помещения в нежилое или нежилого помещения в жилое помещение | «Комитет по управлению муниципальной собственностью и земельными ресурсами» | Отдел по управлению муниципальным имуществом «Комитета по управлению муниципальной собственностью и земельными ресурсами» |
| 34. | Предоставление информации об объектах недвижимого имущества, находящихся в муниципальной собственности и предназначенных для сдачи в аренду, безвозмездное пользование, доверительное управление | «Комитет по управлению муниципальной собственностью и земельными ресурсами» | Отдел по управлению муниципальным имуществом «Комитета по управлению муниципальной собственностью и земельными ресурсами» |
| 35. | Выдача копий архивных документов, подтверждающих право пользования землей | «Комитет по управлению муниципальной собственностью и земельными ресурсами» | Отдел по управлению муниципальным имуществом «Комитета по управлению муниципальной собственностью и земельными ресурсами» |
| 36. | Осуществление муниципального земельного контроля | «Комитет по управлению муниципальной собственностью и земельными ресурсами» | Отдел по управлению муниципальным имуществом «Комитета по управлению муниципальной собственностью и земельными ресурсами» |
| 37. | Принятие решения о предварительном согласовании места размещения объекта, утверждающего акт о выборе земельного участка в соответствии с одним из вариантов выбора земельного участка, или об отказе в размещении объекта | МУ «Управление архитектуры, строительства и ЖКХ» | Отдел градостроительства и архитектуры МУ «Управление архитектуры, строительства и ЖКХ», |
| 38. | Прием заявлений и выдача схем расположения земельных участков на кадастровом плане (карте) | МУ «Управление архитектуры, строительства и ЖКХ» | Отдел градостроительства и архитектуры МУ «Управление архитектуры, строительства и ЖКХ» |
| 39. | Предоставление разрешений на отклонение от предельных параметров разрешенного строительства, реконструкции объектов капитального строительства | МУ «Управление архитектуры, строительства и ЖКХ» | Отдел градостроительства и архитектуры МУ «Управление архитектуры, строительства и ЖКХ» |
| 40. | Предоставление разрешений на условно разрешенный вид использования земельного участка или объекта капитального строительства | МУ «Управление архитектуры, строительства и ЖКХ» | Отдел градостроительства и архитектуры МУ «Управление архитектуры, строительства и ЖКХ» |
| 41. | Регистрация, изменение (переадресация) и прекращение (аннулирование) адресов объектов капитального строительства | МУ «Управление архитектуры, строительства и ЖКХ» | Отдел градостроительства и архитектуры МУ «Управление архитектуры, строительства и ЖКХ» |
| 42. | Предоставление сведений, содержащихся в информационной системе обеспечения градостроительной деятельности (ИСОГД) | МУ «Управление архитектуры, строительства и ЖКХ» | Отдел градостроительства и архитектуры МУ «Управление архитектуры, строительства и ЖКХ» |
| 43. | Подготовка и выдача градостроительных планов земельных участков | МУ «Управление архитектуры, строительства и ЖКХ» | Отдел градостроительства и архитектуры МУ «Управление архитектуры, строительства и ЖКХ» |
| 44. | Приём заявлений о выдаче и выдача разрешений на строительство, реконструкцию, капитальный ремонт | МУ «Управление архитектуры, строительства и ЖКХ» | Отдел градостроительства и архитектуры МУ «Управление архитектуры, строительства и ЖКХ» |
| 45. | Приём заявлений о выдаче и выдача разрешений на ввод объекта в эксплуатацию | МУ «Управление архитектуры, строительства и ЖКХ» | Отдел градостроительства и архитектуры МУ «Управление архитектуры, строительства и ЖКХ» |
| 46. | Приём заявлений о выдаче и выдача разрешений на производство земляных работ | МУ «Управление архитектуры, строительства и ЖКХ» | Отдел градостроительства и архитектуры МУ «Управление архитектуры, строительства и ЖКХ» |
| 47. | Приём заявлений о выдаче и выдача разрешений на перепланировку и (или) переустройство жилых (нежилых) помещений | МУ «Управление архитектуры, строительства и ЖКХ» | Отдел градостроительства и архитектуры МУ «Управление архитектуры, строительства и ЖКХ» |
| 48. | Утверждение выбора земельного участка | МУ «Управление архитектуры, строительства и ЖКХ» | Отдел градостроительства и архитектуры МУ «Управление архитектуры, строительства и ЖКХ» |
| 49. | Приём заявлений о выдаче и выдача разрешений на размещение рекламных конструкций | МУ «Управление архитектуры, строительства и ЖКХ» | Отдел градостроительства и архитектуры МУ «Управление архитектуры, строительства и ЖКХ» |
| 50. | Контроль за соблюдением требований по благоустройству города | МУ «Управление архитектуры, строительства и ЖКХ» | Отдел градостроительства и архитектуры МУ «Управление архитектуры, строительства и ЖКХ» |
| 51. | Подготовка и выдача разрешений на вырубку деревьев и кустарников. Снос газонов на территории Мирного | МУ «Управление архитектуры, строительства и ЖКХ» | Отдел ЖКХ МУ «Управление архитектуры, строительства и ЖКХ» |
| 52. | Организация транспортного обслуживания населения | МУ «Управление архитектуры, строительства и ЖКХ» | Отдел ЖКХ МУ «Управление |

| | | | |
|---|---|---|---|
| | автомобильным транспортом в местном сообщении (в границах муниципального образования) | | архитектуры, строительства и ЖКХ» |
| 53. | Предоставление информации о состоянии окружающей среды, мерах по ее охране, об обстоятельствах и о фактах хозяйственной и иной деятельности, создающих угрозу окружающей среде, жизни, здоровью и имуществу граждан | МУ «Управление архитектуры, строительства и ЖКХ» | Отдел ЖКХ<br>МУ «Управление архитектуры, строительства и ЖКХ» |
| 54. | Выдача специальных разрешений на перевозки опасных, тяжеловесных и (или) крупногабаритных грузов по автомобильным дорогам местного значения в случаях, предусмотренных законодательством об автомобильных дорогах и о дорожной деятельности | МУ «Управление архитектуры, строительства и ЖКХ» | Отдел ЖКХ<br>МУ «Управление архитектуры, строительства и ЖКХ» |
| 55. | Предоставление информации о порядке предоставления жилищно-коммунальных услуг населению | МУ «Управление архитектуры, строительства и ЖКХ» | Отдел ЖКХ<br>МУ «Управление архитектуры, строительства и ЖКХ» |
| | Услуги в сфере культуры | | |
| 56. | Библиотечное обслуживание населения | «Управление социальной политики» | МУ «Центральная муниципальная библиотека»,<br>МУ «Детская муниципальная библиотека» |
| 57. | Предоставление информации о времени и месте театральных представлений, филармонических и эстрадных концертов и гастрольных мероприятий театров и филармоний, киносеансов, анонсы данных мероприятий | «Управление социальной политики» | МКУ «Кинотеатр «Планета» |
| | Услуги в сфере работы органов местного самоуправления | | |
| 58. | Предоставление архивных справок и копий архивных документов | Администрация Мирного | Администрация Мирного |
| 59. | Осуществление приема граждан, обеспечение своевременного и полного рассмотрения устных и письменных обращений граждан, принятия по ним решений и направления заявителям ответов в установленный законодательством РФ срок | Администрация Мирного | Администрация Мирного |

**АДМИНИСТРАЦИЯ МИРНОГО**
**Муниципальное образование «Мирный»**
**Архангельская область**

# П О С Т А Н О В Л Е Н И Е

от «14» декабря 2011 года № 2709

**Об утверждении перечня муниципальных услуг с элементами межведомственного взаимодействия муниципального образования «Мирный»**

В соответствии с Федеральным законом РФ от 27.07.2010 г. № 210-ФЗ, Уставом муниципального образования «Мирный», администрация Мирного **п о с т а н о в л я е т :**

1. Утвердить перечень муниципальных услуг с элементами межведомственного взаимодействия муниципального образования «Мирный» (прилагается).

2. Постановление вступает в силу со дня его официального опубликования.

3. Контроль за исполнением постановления возложить на начальника организационного управления О.Н. Коблякова.

Глава администрации Мирного О.Л. Смирнов

Утвержден
постановлением администрации Мирного
от «14» декабря 2011 года № 2709

**ПЕРЕЧЕНЬ**
**МУНИЦИПАЛЬНЫХ УСЛУГ С ЭЛЕМЕНТАМИ МЕЖВЕДОМСТВЕННОГО ВЗАИМОДЕЙСТВИЯ МУНИЦИПАЛЬНОГО ОБРАЗОВАНИЯ «МИРНЫЙ»**

| № п/п | Наименование муниципальной услуги | Орган, ответственный за оказание муниципальной услуги | Исполнитель муниципальной услуги |
|---|---|---|---|
| 1 | 2 | 3 | 4 |
| | Услуги в сфере образования | | |
| 1. | Организация предоставления общедоступного бесплатного дошкольного образования | МУ «Отдел образования» | МДОУ ДС №1-8 |
| 2. | Организация отдыха детей в каникулярное время | МУ «Отдел образования» | МУ «Отдел образования» |
| | Услуги в сфере социальной защиты населения | | |
| 3. | Оказание социальной поддержки отдельным категориям населения Мирного | «Управление социальной политики» | Отдел социальной поддержки «Управления социальной политики» |
| 4. | Прием заявлений для установления статуса малоимущего в целях предоставления жилых помещений по договору социального найма | «Управление социальной политики» | Отдел социальной поддержки «Управления социальной политики» |
| 5. | Прием заявлений для установления статуса малоимущего в целях предоставления мер дополнительной социальной поддержки. | «Управление социальной политики» | Отдел социальной поддержки «Управления социальной политики» |
| 6. | Прием заявлений для оказания материальной помощи | «Управление социальной политики» | Отдел социальной поддержки «Управления социальной политики» |
| 7. | Оплата стоимости проезда, провоза домашнего имущества и выплата единовременного денежного пособия гражданам, переезжающим из закрытого административно-территориального образования Мирный на новое место жительства | «Управление социальной политики» | Отдел социальной поддержки «Управления социальной политики» |
| 8. | Прием заявлений для организации питания одиноких, малообеспеченных, оказавшихся в трудной жизненной ситуации пенсионеров | «Управление социальной политики» | Отдел социальной поддержки «Управления социальной политики» |
| 9. | Предоставление информации, прием документов органами опеки и попечительства от лиц, желающих установить опеку (попечительство) или патронаж над определенной категорией граждан (малолетние, несовершеннолетние, лица, признанные в установленном законом порядке недееспособными) | «Управление социальной политики» | МУ «Отдел образования» |
| | Услуги в сфере имущественно-земельных отношений | | |
| 10. | Приём заявлений, документов, а также постановка граждан на учет в качестве нуждающегося в жилых помещениях | «Комитет по управлению муниципальной собственностью и земельными ресурсами» | Жилищный отдел «Комитета по управлению муниципальной собственностью и земельными ресурсами» |
| 11. | Признание помещений жилыми помещениями, жилых помещений непригодными (пригодными) для проживания, многоквартирных домов аварийными и подлежащими сносу или реконструкции | «Комитет по управлению муниципальной собственностью и земельными ресурсами» | Жилищный отдел «Комитета по управлению муниципальной собственностью и земельными ресурсами» |
| 12. | Предоставление муниципального имущества в аренду или безвозмездное пользование | «Комитет по управлению муниципальной собственностью и земельными ресурсами» | Отдел по управлению муниципальным имуществом «Комитета по управлению муниципальной собственностью и земельными ресурсами» |
| 13. | Заключение договоров передачи ранее приватизированных жилых помещений, принадлежащих гражданам, в муниципальную собственность | «Комитет по управлению муниципальной собственностью и земельными ресурсами» | Отдел по управлению муниципальным имуществом «Комитета по управлению муниципальной собственностью и земельными ресурсами» |
| 14. | Предоставление сведений, содержащихся в реестре муниципального имущества об объектах муниципальной собственности МО «Мирный» | «Комитет по управлению муниципальной собственностью и земельными ресурсами» | Отдел по управлению муниципальным имуществом «Комитета по управлению муниципальной собственностью и земельными ресурсами» |
| 15. | Оформление документов при передаче жилых помещений в собственность граждан | «Комитет по управлению муниципальной собственностью и земельными ресурсами» | Отдел по управлению муниципальным имуществом «Комитета по управлению муниципальной собственностью и земельными ресурсами» |
| 16. | Приём документов, а также выдача решений о переводе или об отказе в переводе жилого помещения в нежилое или нежилого помещения в жилое помещение | «Комитет по управлению муниципальной собственностью и земельными ресурсами» | Отдел по управлению муниципальным имуществом «Комитета по управлению муниципальной собственностью и земельными ресурсами» |
| 17. | Выдача копий архивных документов, подтверждающих право пользования землей | «Комитет по управлению муниципальной собственностью и земельными ресурсами» | Отдел по управлению муниципальным имуществом «Комитета по управлению муниципальной собственностью и земельными ресурсами» |
| 18. | Приём заявлений о выдаче и выдача разрешений на строительство, реконструкцию, капитальный ремонт | МУ «Управление архитектуры, строительства и ЖКХ» | Отдел градостроительства и архитектуры МУ «Управление архитектуры, строительства и ЖКХ» |
| 19. | Приём заявлений о выдаче и | МУ «Управление архитектуры, | Отдел градостроительства и |

| | | | |
|---|---|---|---|
| | выдача разрешений на ввод объекта в эксплуатацию | строительства и ЖКХ» | архитектуры<br>МУ «Управление архитектуры, строительства и ЖКХ» |
| 20. | Подготовка и выдача разрешений на вырубку деревьев и кустарников. Снос газонов на территории Мирного | МУ «Управление архитектуры, строительства и ЖКХ» | Отдел ЖКХ<br>МУ «Управление архитектуры, строительства и ЖКХ» |
| 21. | Организация транспортного обслуживания населения автомобильным транспортом в местном сообщении (в границах муниципального образования) | МУ «Управление архитектуры, строительства и ЖКХ» | Отдел ЖКХ<br>МУ «Управление архитектуры, строительства и ЖКХ» |
| 22. | Предоставление информации о состоянии окружающей среды, мерах по ее охране, об обстоятельствах и о фактах хозяйственной и иной деятельности, создающих угрозу окружающей среде, жизни, здоровью и имуществу граждан | МУ «Управление архитектуры, строительства и ЖКХ» | Отдел ЖКХ<br>МУ «Управление архитектуры, строительства и ЖКХ» |
| 23. | Выдача специальных разрешений на перевозки опасных, тяжеловесных и (или) крупногабаритных грузов по автомобильным дорогам местного значения в случаях, предусмотренных законодательством об автомобильных дорогах и о дорожной деятельности | МУ «Управление архитектуры, строительства и ЖКХ» | Отдел ЖКХ<br>МУ «Управление архитектуры, строительства и ЖКХ» |

**АДМИНИСТРАЦИЯ МИРНОГО**
**Муниципальное образование «Мирный»**
**Архангельская область**

# П О С Т А Н О В Л Е Н И Е

от « 16 » декабря 2011 г. № 2712

## О введении в действие операции «Праздник»

В соответствии с решением комиссии по предупреждению и ликвидации чрезвычайных ситуаций и обеспечению пожарной безопасности администрации Мирного от 15 декабря 2011 года, протокол № 11, и в целях недопущения чрезвычайных ситуаций, происшествий и пожаров на территории муниципального образования «Мирный» в период подготовки и проведения праздничных новогодних и рождественских мероприятий с массовым пребыванием людей, администрация Мирного **п о с т а н о в л я е т :**

1. Ввести в действие с 19 декабря 2011 года по 10 января 2012 года на территории муниципального образования «Мирный» операцию «Праздник» типовых профилактических планов, вводимых в действие при угрозе возникновения чрезвычайных ситуаций, утвержденных главой администрации Мирного 25 ноября 2010 года.

2. Контроль исполнения постановления возложить на первого заместителя главы администрации Мирного Н.Л. Бикуса.

3. Опубликовать настоящее постановление в средствах массовой информации Мирного.

Глава администрации Мирного О.Л. Смирнов

**АДМИНИСТРАЦИЯ МИРНОГО**
**Муниципальное образование «Мирный»**
**Архангельская область**

# П О С Т А Н О В Л Е Н И Е

от «21» декабря 2011 г. № 2756

**Об утверждении методики расчета размера ущерба за вырубку (снос) зеленых насаждений на территории города Мирного**

В целях обеспечения сохранения и развития зеленого фонда города, в соответствии с Правилами благоустройства, озеленения, уборки, обеспечения чистоты и порядка на территории города Мирный Архангельской области утвержденными решением городского Совета депутатов Мирного от 30 июня 2010 года администрация Мирного

**п о с т а н о в л я е т:**

1. Утвердить методику расчета размера ущерба за вырубку (снос) зеленых насаждений на территории города Мирного (прилагается).

2. Настоящее постановление вступает в силу со дня его официального опубликования.

3. Контроль исполнения постановления возложить на начальника муниципального учреждения «Управление архитектуры строительства и ЖКХ администрации Мирного» А.Н. Ножкина.

Глава администрации Мирного О.Л. Смирнов

УТВЕРЖДЕНА
постановлением администрации
Мирного
от «21» декабря 2011г.№ 2756

## МЕТОДИКА
## РАСЧЕТА РАЗМЕРА УЩЕРБА ЗА ВЫРУБКУ (СНОС) ЗЕЛЕНЫХ НАСАЖДЕНИЙ НА ТЕРРИТОРИИ ГОРОДА МИРНОГО

Данная Методика расчета размера ущерба за вырубку (снос) зеленых насаждений на территории города Мирного (далее Методика) разработана в соответствии с Правилами благоустройства, озеленения, уборки, обеспечения чистоты и порядка на территории города Мирный Архангельской области утвержденными решением городского Совета депутатов Мирного от 30 июня 2010 года № 154. Методика предназначена для исчисления размера ущерба или убытков, вызываемых повреждением или уничтожением зеленых насаждений на территории города Мирного. Средства, полученные от указанных платежей, направляются в размере 100 % в местный бюджет.

1. Классификация и идентификация зеленых насаждений для определения ущерба.

1.1. Зеленые насаждения города – это совокупность древесных, кустарниковых и травянистых растений естественного и искусственного происхождения (деревья, кустарники, цветники, газоны).

1.2. Для расчета размера ущерба за вырубку (снос) зеленых насаждений принимается следующая классификация растительности вне зависимости от вида функционального использования, формы собственности и ведомственной принадлежности городских территорий:

- деревья;
- кустарники;
- травянистый покров (газоны и естественная травянистая растительность).

1.3. Породы деревьев в городе Мирном распределяются по своей ценности (декоративным свойствам) и объединяются в группы. Выделяются 4 группы:

- хвойные деревья;
- 1- я группа лиственных деревьев (особо ценные);
- 2- я лиственных деревьев (ценные);

2

- 3- я группа лиственных деревьев (малоценные).

Распределение древесных пород по их ценности (декоративным свойствам) представлено в таблице 1.

Таблица 1

| Хвойные породы | Лиственные древесные породы | | |
|---|---|---|---|
| | 1-я группа | 2-я группа | 3-я группа |
| Пихта, сосна, ель, кедр, лиственница, туя, можжевельник | Дуб, липа, клен, ясень, боярышник, плодовые декоративные (яблоня) | Рябина, береза, тополь, черемуха | Ива, осина, ольха |

2. Порядок определения размера ущерба за вырубку (снос) зеленых насаждений.

2.1. Ущерб за вырубку (снос) зеленых насаждений (деревья, кустарники, газон, естественный травяной покров) определяется по формуле:

$C = A \times H \times K \times K_и$

С - ущерб зеленых насаждений (деревья, кустарники, газон, естественный травяной покров), руб.;

А - оценочная стоимость зеленого насаждения (дерево, кустарник, газон, естественный травяной покров), руб.

Н - количество уничтоженных зеленых насаждений шт., кв.м.

Деревья подсчитываются поштучно. Если деревья растут «букетом», т.е. из одной корневой системы произрастают два ствола и более, то в расчетах учитывается каждый ствол отдельно. Поросль малоценных видов древесной растительности с диаметром ствола менее 3 см на высоте 1,3 метра в расчетах не учитываются.

2.2. Размер ущерба, подлежащий внесению в бюджет муниципального образования «Мирный» нарушителем, определяется как сумма стоимости всех видов уничтоженных (поврежденных) зеленых насаждений.

2.3. Оценочная стоимость зеленых насаждений определяется исходя из сметной стоимости создания зеленых насаждений (рассчитывается с учетом стоимости посадочного материала, стоимости работ по посадке, стоимости ухода в течение установленного срока) по территориальным единичным расценкам в базе 2001 года (ТЕР 81-02-47-2001) с переходом в текущий уровень цен (на 4 квартал 2011 года) без учета НДС и устанавливается в соответствии с таблицей 2.

Таблица 2

Оценочная стоимость зеленых насаждений

| №№ п/п | Классификация зеленых насаждений | Стоимость (в расчете за 1 дерево, 1 кустарник, 1 кв.м. травянистой или иной растительности) |
|---|---|---|
| 1 | Деревья хвойные | 1700 |
| 2. | Деревья лиственные 1-й группы | 1300 |
| 3. | Деревья лиственные 2-й группы | 1030 |
| 4. | Деревья лиственные 3-й группы | 760 |
| 5. | Кустарники | 278 |
| 6. | Травяной покров, 1 кв.м. | 286 |

Количество лет восстановительного периода, учитываемого при расчете ущерба за уничтожаемые (сносимые, вырубаемые) зеленые насаждения:

- для хвойных деревьев - 10 лет;
- для лиственных деревьев 1 - й группы - 7 лет;
- для лиственных деревьев 2 - й группы - 5 лет;
- для лиственных деревьев 3 - й группы - 3 года;
- для кустарников - 1 год;

2.4. Значения поправочных коэффициентов:

К - коэффициент поправки на текущее состояние зеленых насаждений учитывает фактическое состояние зеленых насаждений и устанавливается в размере:

- 1,0 - для зеленых насаждений в хорошем и удовлетворительном состоянии;
- 0,5 - для зеленых насаждений в неудовлетворительном состоянии.

В случае невозможности определения фактического состояния уничтоженных зеленых насаждений принимается К = 1.

Качественное состояние деревьев определяется по следующим признакам:

- хорошее - деревья здоровые, нормально развитые, признаков болезней и вредителей нет, повреждений ствола и скелетных ветвей нет, ран и дупел нет;

4

- удовлетворительное - деревья здоровые, но с замедленным ростом, неравномерно развитой кроной, недостаточно облиственные, с наличием незначительных повреждений и небольших дупел;
- неудовлетворительное - деревья сильно ослабленные, ствол имеет искривления, крона слабо развита, наличие усыхающих или усохших ветвей, прирост однолетних побегов незначительный, суховершинность, механические повреждения ствола значительные, имеются дупла.

Качественное состояние кустарника определяется по следующим признакам:
- хорошее - кустарники нормально развитые, здоровые, густо облиственные по всей высоте, сухих и отмирающих ветвей нет. Механических повреждений и поражений болезнями нет. Окраска и величина листьев нормальная;
- удовлетворительное - кустарники здоровые, с признаками замедленного роста, недостаточно облиственные, с наличием усыхающих побегов, кроны односторонние, ветви частично снизу оголены; имеются незначительные механические повреждения, повреждения вредителями;
- неудовлетворительное - ослабленные, переросшие, сильно оголенные снизу, листва мелкая, имеются усохшие ветви, и слабо облиственные, с сильными механическими повреждениями, поражение болезнями.

Качественное состояние газонов:
- хорошее - поверхность хорошо спланирована, травостой густой, однородный, равномерный, регулярно стригущийся, цвет интенсивно зеленый; сорняков и мха нет;
- удовлетворительное - поверхность газона с заметными неровностями, травостой неровный, с примесью сорняков, нерегулярно стригущийся, цвет зеленый, плешин и вытоптанных мест нет;
- неудовлетворительное - травостой изреженный, неоднородный, много широколистных сорняков, окраска газона неровная с преобладанием желтых оттенков, много мха, плешин, вытоптанных мест.

В случае невозможности определения фактического состояния уничтоженных зеленых насаждений принимается К = 1.

2.5. В случае повреждения или уничтожения зеленых насаждений, произрастающих на территории города Мирного, но не вошедших в перечень таблицы 2, исчисление размера ущерба проводится по максимальной оценочной стоимости соответствующей группы зеленых насаждений.

2.6. В случае невозможности определения видового состава и фактического состояния уничтоженных зеленых насаждений исчисление размера ущерба проводится по максимальной оценочной стоимости 1-й группы лиственных деревьев.

2.7. При повреждении деревьев и кустарников, не влекущем прекращение роста, ущерб исчисляется в размере 0,5 от величины оценочной стоимости поврежденного насаждения или объекта озеленения.



2.8. В зимний период при невозможности определения в натуре утраченных газонов и травяного покрова в результате строительных работ указанная площадь определяется как разница между общей площадью участков в границах отвода и площадью проектируемого газона.

2.9. При незаконном уничтожении (вырубке, сносе) и (или) повреждении зеленых насаждений применяется повышающий коэффициент К = 5.

2.10. Размер ущерба озеленения, подлежащего внесению в бюджет муниципального образования «Мирный», определяется как сумма стоимости ущерба озеленения всех видов зеленых насаждений, подлежащих уничтожению (повреждению).

3. Порядок исчисления размера ущерба за уничтожение (вырубку, снос), повреждение зеленых насаждений.

3.1. Определяется количество и (или) площади уничтоженных зеленых насаждений, объектов озеленения или их отдельных элементов, определяется степень их повреждения, составляется акт обследования зеленых насаждений (приложение № 1).

3.2. Результаты оформляются в форме расчета размера материального ущерба, причиненного зеленым насаждениям (приложение № 2), для дальнейшего зачисления в бюджет города. Расчет суммы с банковскими реквизитами выдают нарушителю, который в десятидневный срок должен произвести оплату.

3.3. При применении настоящей Методики ежегодно учитывается изменение уровня цен.
Коэффициент индексации - $К_и$ на 2011 год равен 1,0.
Пересмотр коэффициента индексации проводится не чаще одного раза в год.

3.4. Контроль охраны зеленых насаждений осуществляют специалисты МУ «Управление архитектуры, строительства и ЖКХ».

3.5. Назначить администратором данного вида дохода МУ «Управление архитектуры, строительства и ЖКХ».

6

Приложение № 1
к методике расчета размера ущерба
за вырубку (снос) зеленых насаждений
на территории города Мирного,
утвержденной постановлением
администрации Мирного
«21» декабря 2011 г. № 2756

АКТ № ___
ОБСЛЕДОВАНИЯ ЗЕЛЕНЫХ НАСАЖДЕНИЙ

От___ _____2011 г. г. Мирный
Комиссия в составе представителей:_____
_____
_____
_____
_____

Ведомость уничтоженных зеленых насаждений:

| №№ п/п | Наименование породы | Диаметр ствола на высоте 1,3 м, см | Кол-во | Состояние |
|---|---|---|---|---|
| | | | | |
| | | | | |
| | | | | |
| | | | | |
| Итого | | | | |

Председатель комиссии –
Ф.И.О., _____

Члены комиссии -
Ф.И.О. _____

_____

Приложение № 2
к методике расчета размера ущерба
за вырубку (снос) зеленых насаждений
на территории города Мирного,
утвержденной постановлением
администрации Мирного
«21» декабря 2011 г. № 2756

РАСЧЕТ №___
РАЗМЕРА МАТЕРИАЛЬНОГО УЩЕРБА, ПРИЧИНЕННОГО ЗЕЛЕНЫМ НАСАЖДЕНИЯМ

От «___» _____2011 г. г. Мирный
Настоящий расчет оформлен МУ «Управление архитектуры строительства и ЖКХ»_____
(Ф.И.О._____должность)
В присутствии
_____
_____
(организация, должность, Ф.И.О.)
Вид, объем вреда, причиненного зеленым насаждениям
_____
_____
_____
(основание, адрес)
Расчет размера материального ущерба

| №№ п/п | Наименование породы | Кол-во | Диаметр ствола, см. | Расчет суммы |
|---|---|---|---|---|
| | | | | |
| | | | | |
| | | | | |
| Итого | | | | |

Ущерб, нанесенный зеленому фонду города, составляет:
_____
_____(руб.)
Сумма ущерба определена на основании Методики расчета размера ущерба за вырубку (снос) зеленых насаждений на территории города Мирный.
Специалист _____
Должность Ф.И.О. подпись
С расчетом ознакомлен _____ _____
Ф.И.О. подпись

**АДМИНИСТРАЦИЯ МИРНОГО**
**Муниципальное образование «Мирный»**
**Архангельская область**

# П О С Т А Н О В Л Е Н И Е

от «21» декабря 2011 г. № 2776

**О признании утратившим силу постановления мэра Мирного от 29 апреля 2008 года № 543 «О закреплении территорий города Мирный в целях их благоустройства и содержания»**

В связи с принятием решения городского Совета депутатов Мирного от 30 июня 2010 года № 154 «Об утверждении Правил благоустройства, озеленения, уборки, обеспечения чистоты и порядка на территории города Мирный Архангельской области» администрация Мирного **п о с т а н о в л я е т:**

1. Признать утратившим силу постановление мэра Мирного от 29 апреля 2008 года № 543 «О закреплении территорий города Мирный в целях их благоустройства и содержания».

2. Контроль за исполнением настоящего постановления возложить на заместителя главы администрации Мирного И.В. Майдановича.

3. Опубликовать данное постановление в Бюллетене нормативных правовых актов муниципального образования «Мирный».

Глава администрации Мирного О.Л. Смирнов